



Bu gösterge seti kullanıcılara Türkiye Ekonomisinin deęişik alanları ile ilgili güncel bilgiler vermek amacıyla hazırlanmıştır.

Bu dosya her haftanın ilk günü itibarıyla güncellenmektedir.

Son güncelleme tarihi: 16 Mart 2015



# TÜRKİYE EKONOMİSİ

Hazine MüsteŐarlıĐı

Mart 2015

# İÇİNDEKİLER

▪ Türkiye Ekonomisinin Dünyadaki Yeri.....	4
▪ Türkiye'nin Demografik Yapısı.....	7
▪ Büyüme.....	11
▪ İstihdam.....	29
▪ Enflasyon.....	41
▪ Dış Ticaret ve Ödemeler Dengesi.....	53
▪ Kamu Maliyesi.....	73
▪ Borç Yönetimi.....	82
▪ Mali Sektör.....	116
▪ Piyasa Göstergeleri.....	128
▪ Yatırım Ortamı.....	139
▪ IMF ve AB ile İlişkiler.....	145
▪ Sosyal Güvenlik.....	148
▪ İşgücü Piyasası.....	156
▪ AR-GE.....	167
▪ Enerji Sektörü.....	182



# **TÜRKİYE EKONOMİSİNİN DÜNYADAKİ YERİ**



# Dünyanın En Büyük Ekonomileri

(Satın Alma Gücü Paritesine Göre GSYH, Trilyon Dolar, 2013)

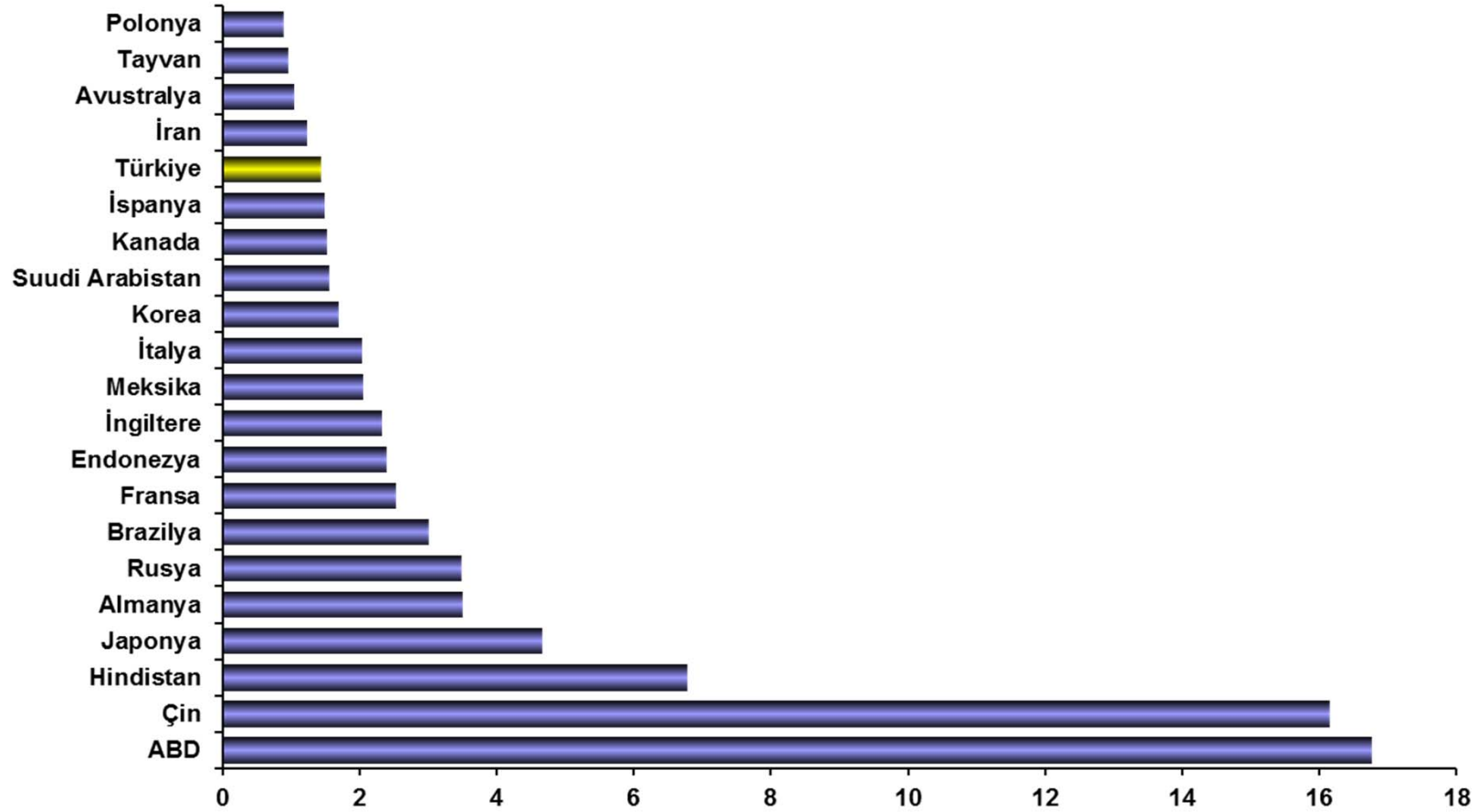

Kaynak: IMF, Dünya Ekonomik Görünümü Raporu, Ekim 2014

# Avrupa'nın En Büyük Ekonomileri

(Satın Alma Gücü Paritesine Göre GSYH, Trilyon Dolar, 2013)

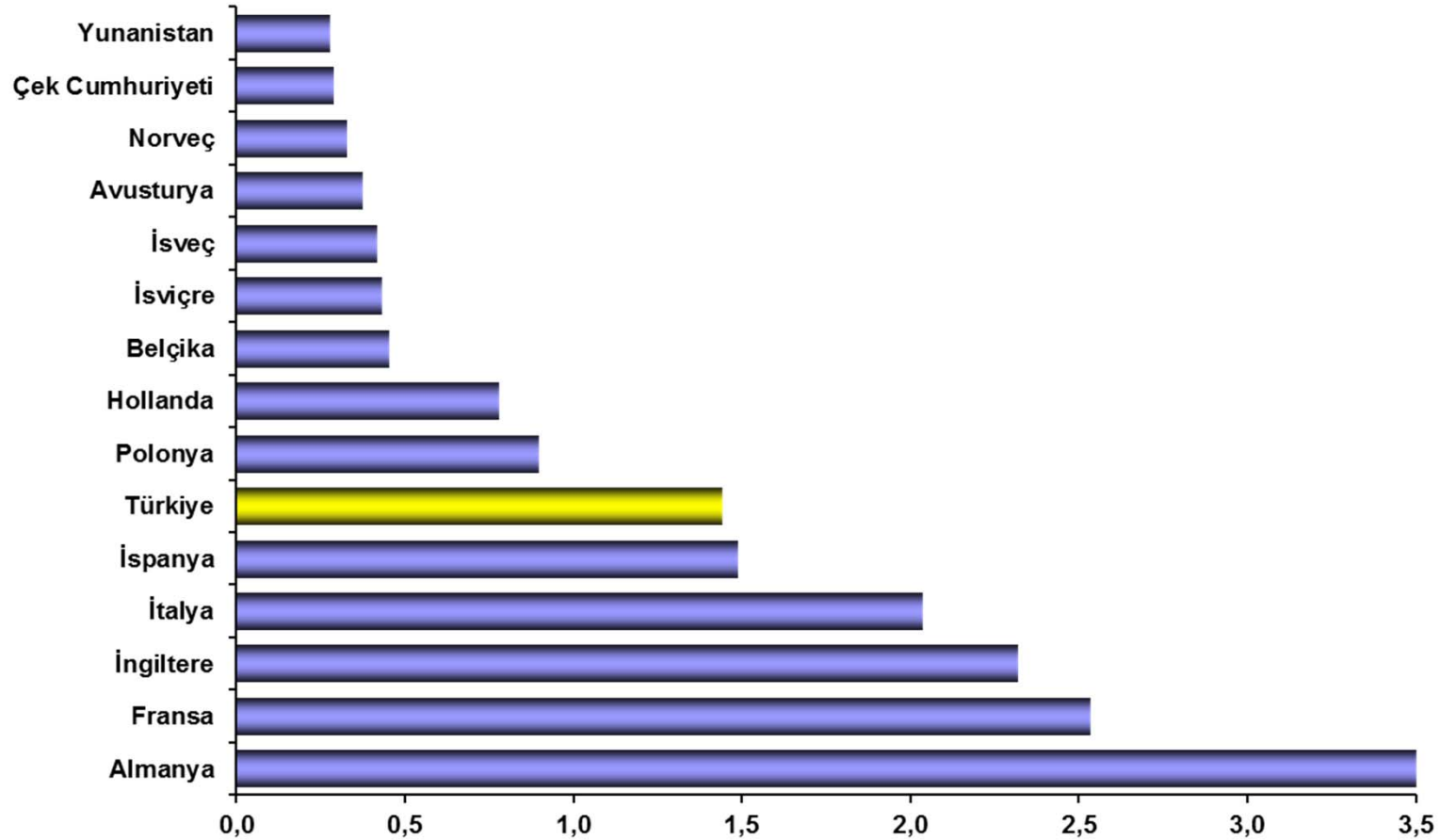

Kaynak: IMF, Dünya Ekonomik Görünümü Raporu, Ekim 2014

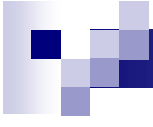

# TÜRKİYE'NİN DEMOGRAFİK YAPISI

# Demografik Avantaj

## Ülkelerin Demografik Profili\* (Yüzde Pay, 2013 Yılı)

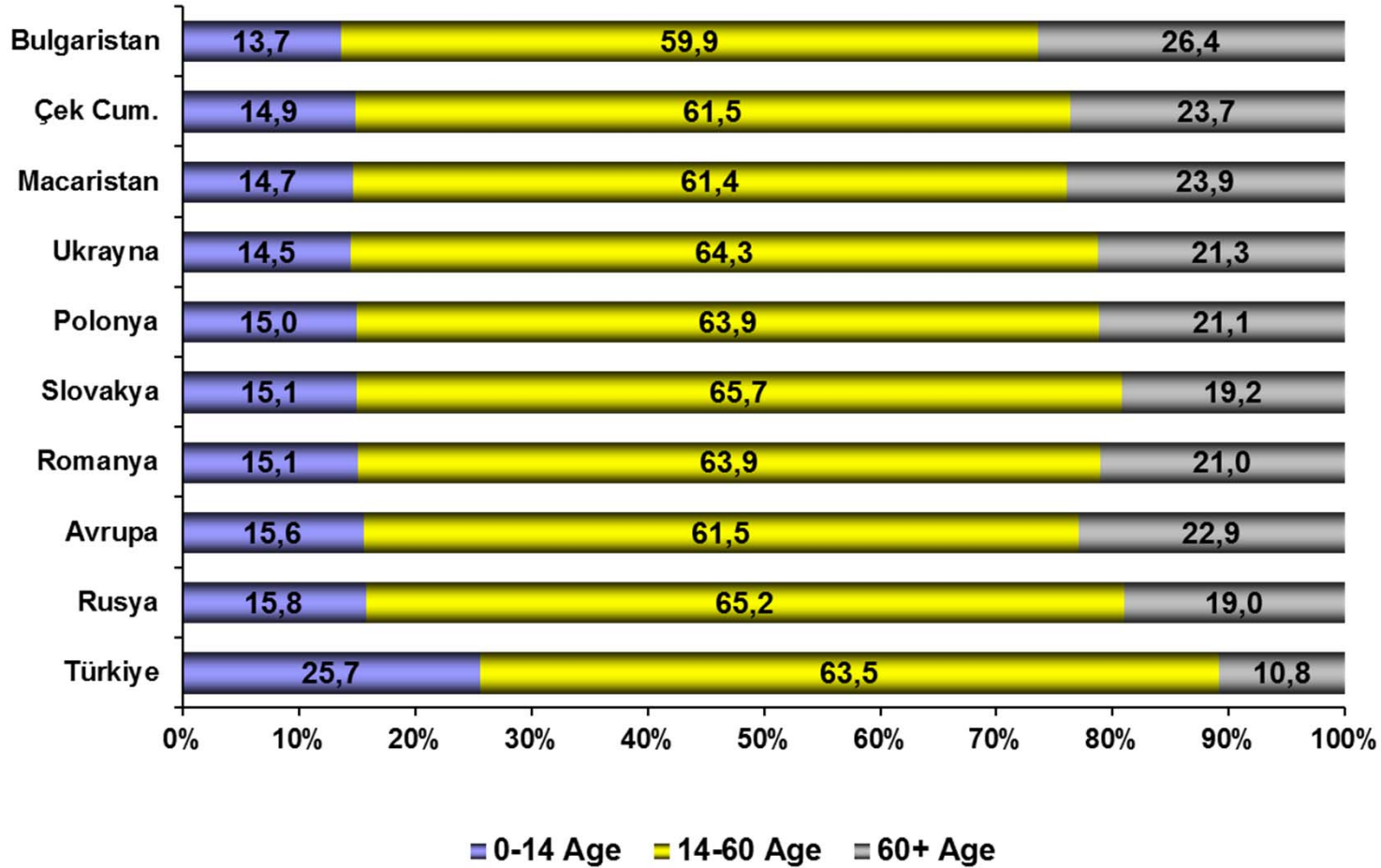

(\*) Tahmin

Kaynak: BM

# Demografik Avantaj

## Ülkelerin Demografik Profili (Yüzde Pay, 2050 Tahminleri)

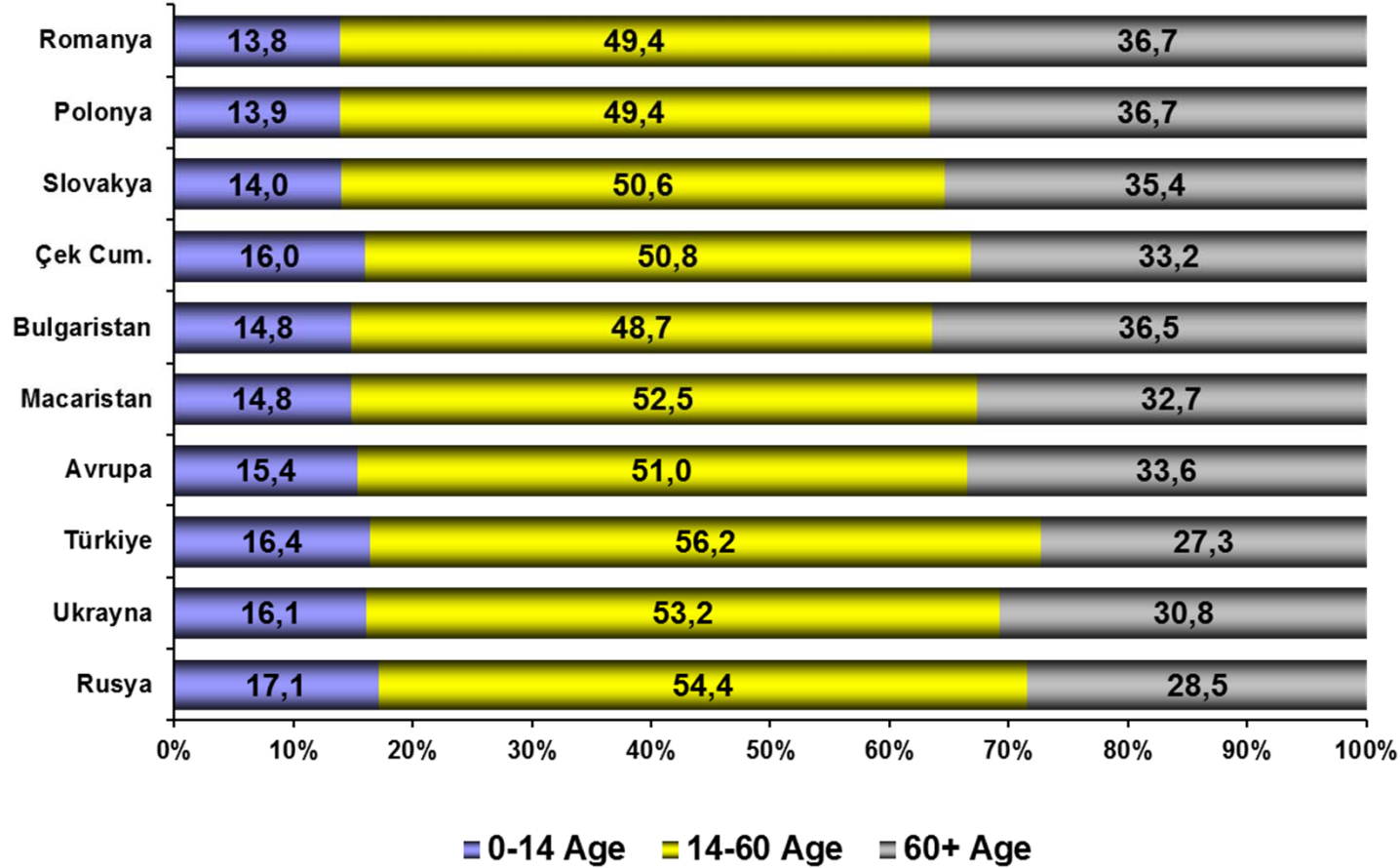

Kaynak: BM

## Türkiye: Nüfus Öngörülerini (Milyon Kişi)

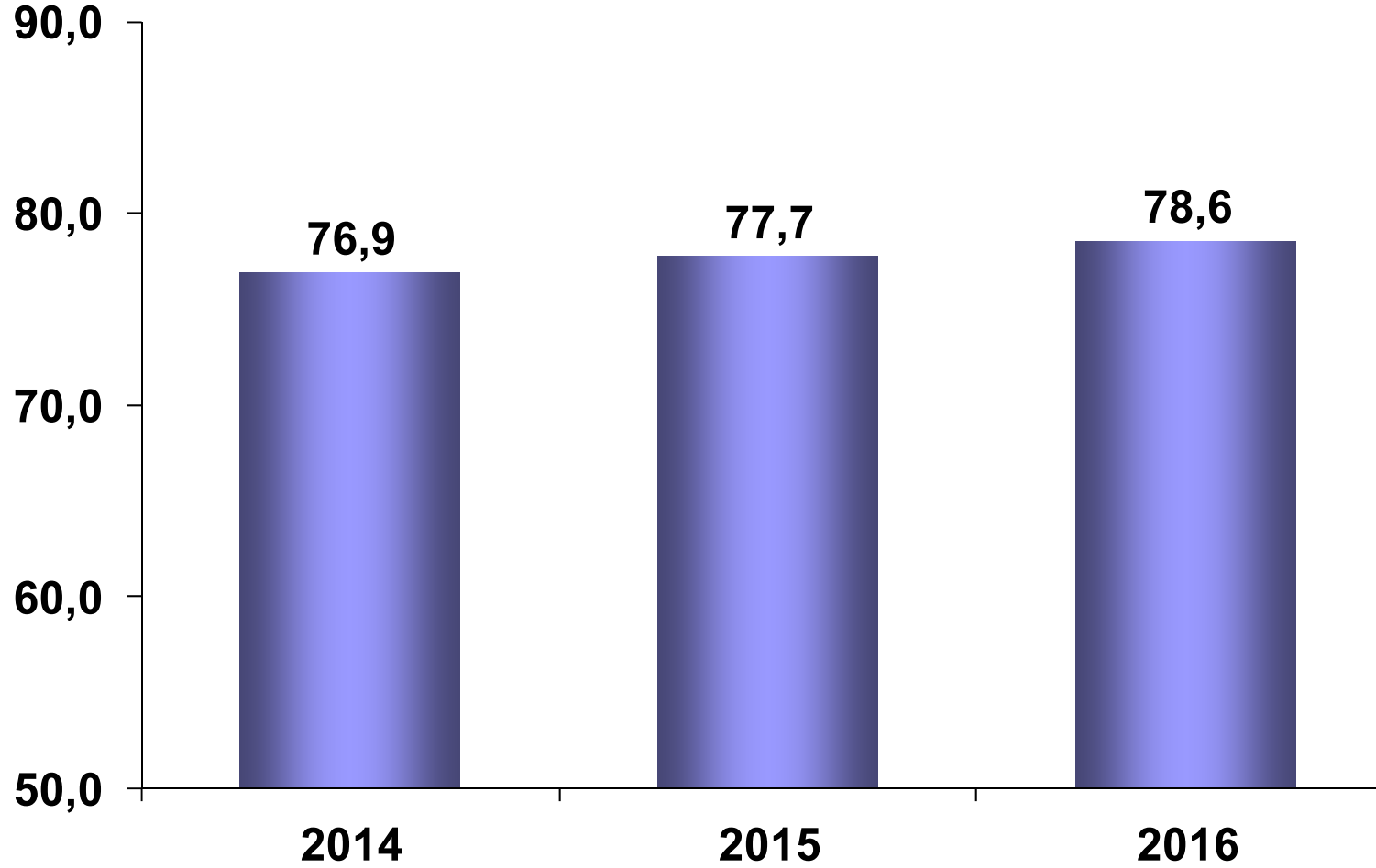

Kaynak: Kalkınma Bakanlığı, 2015-2017 Orta Vadeli Program, Ekim 2014



# BÜYÜME

## GSYH Büyüme Oranları (Yıllık % Değişim)

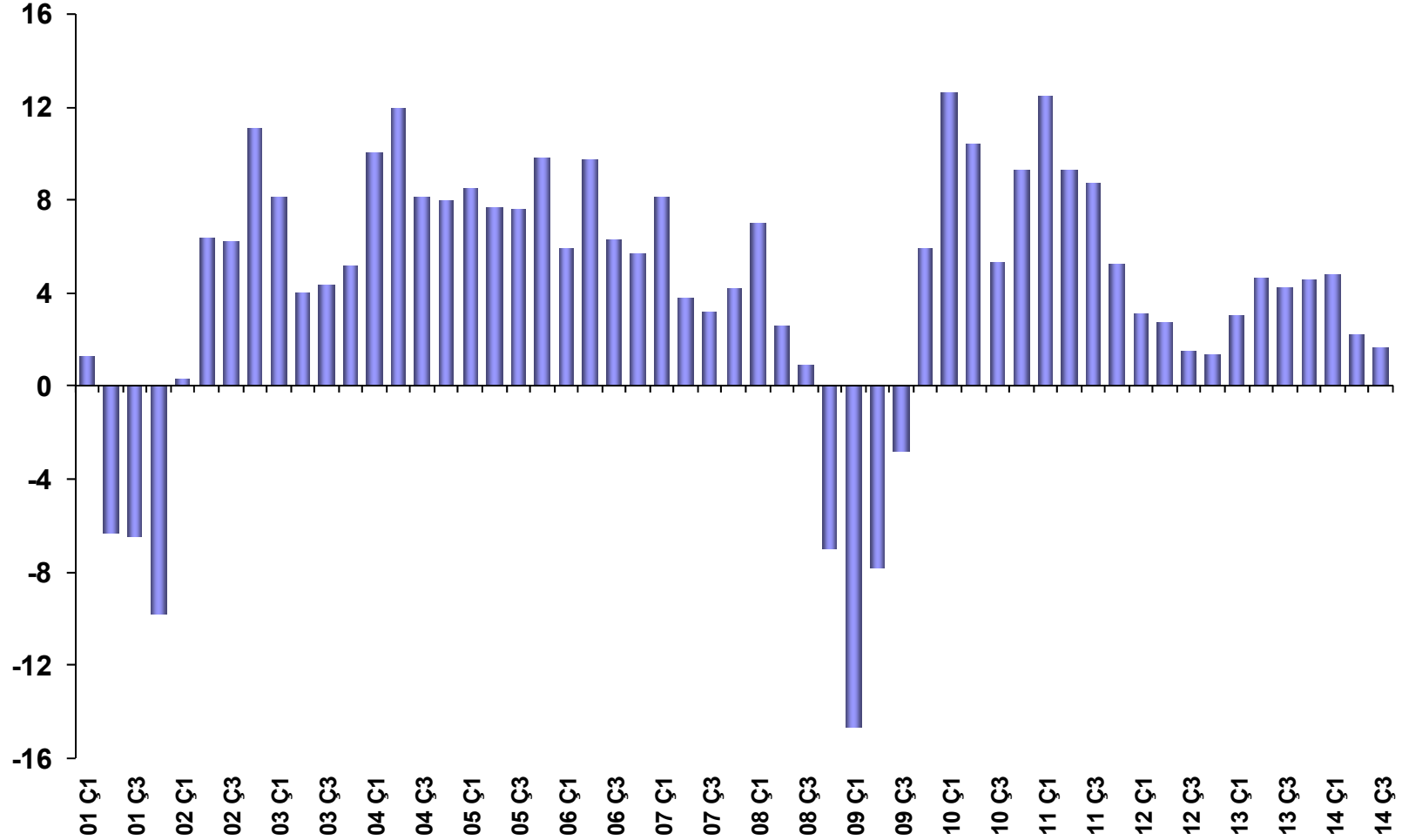

Kaynak: TÜİK



## GSYH Büyüme Oranı (Dönem Ortalaması, %)

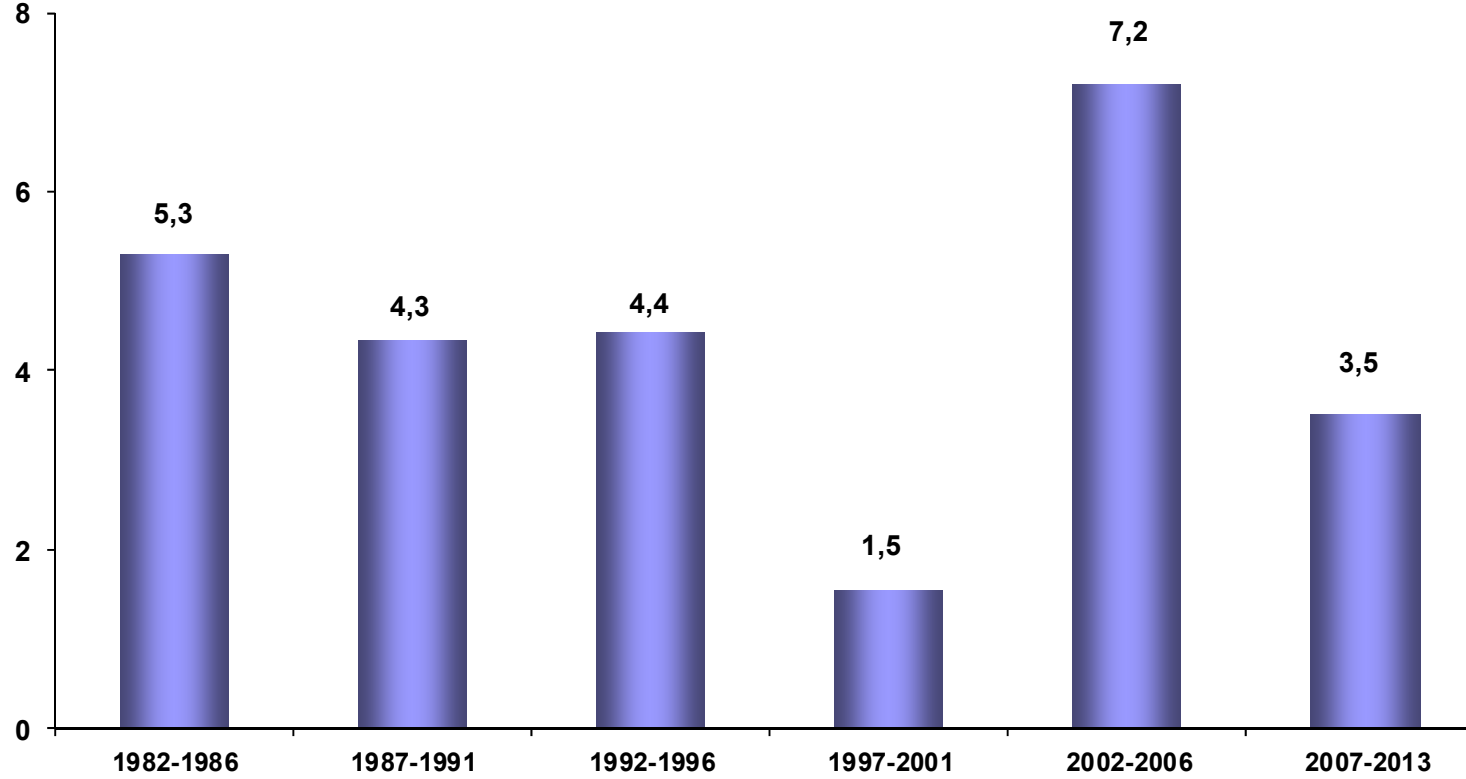

Kaynak: TÜİK, Hazine Müsteşarlığı

## Büyüme Hedefleri (%)

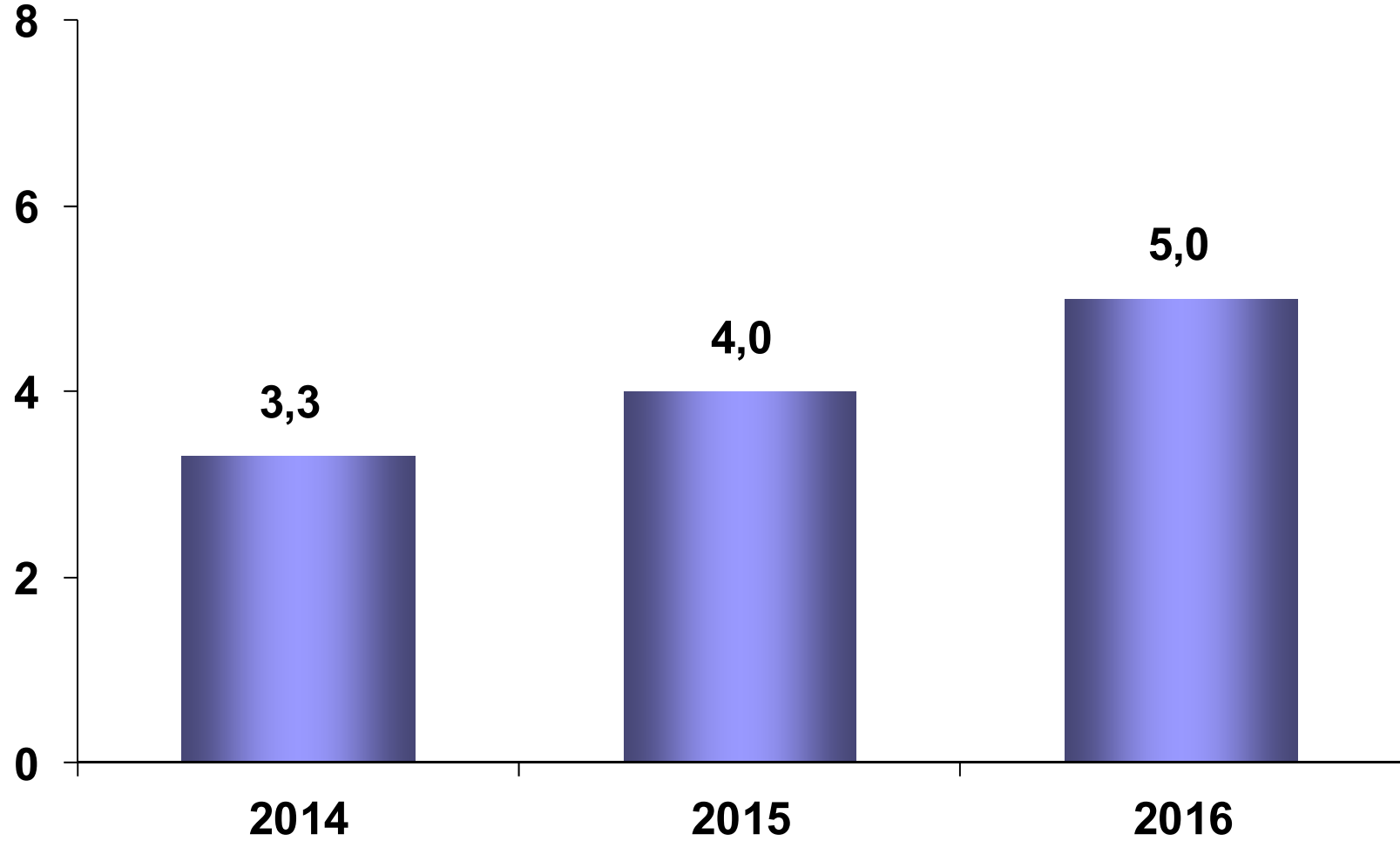

Kaynak: Kalkınma Bakanlığı, 2015-2017 Orta Vadeli Program, Ekim 2014

# Büyümenin Oynaklığı

(Reel Büyüme Oranlarının Oynaklık Katsayısındaki Değişim)

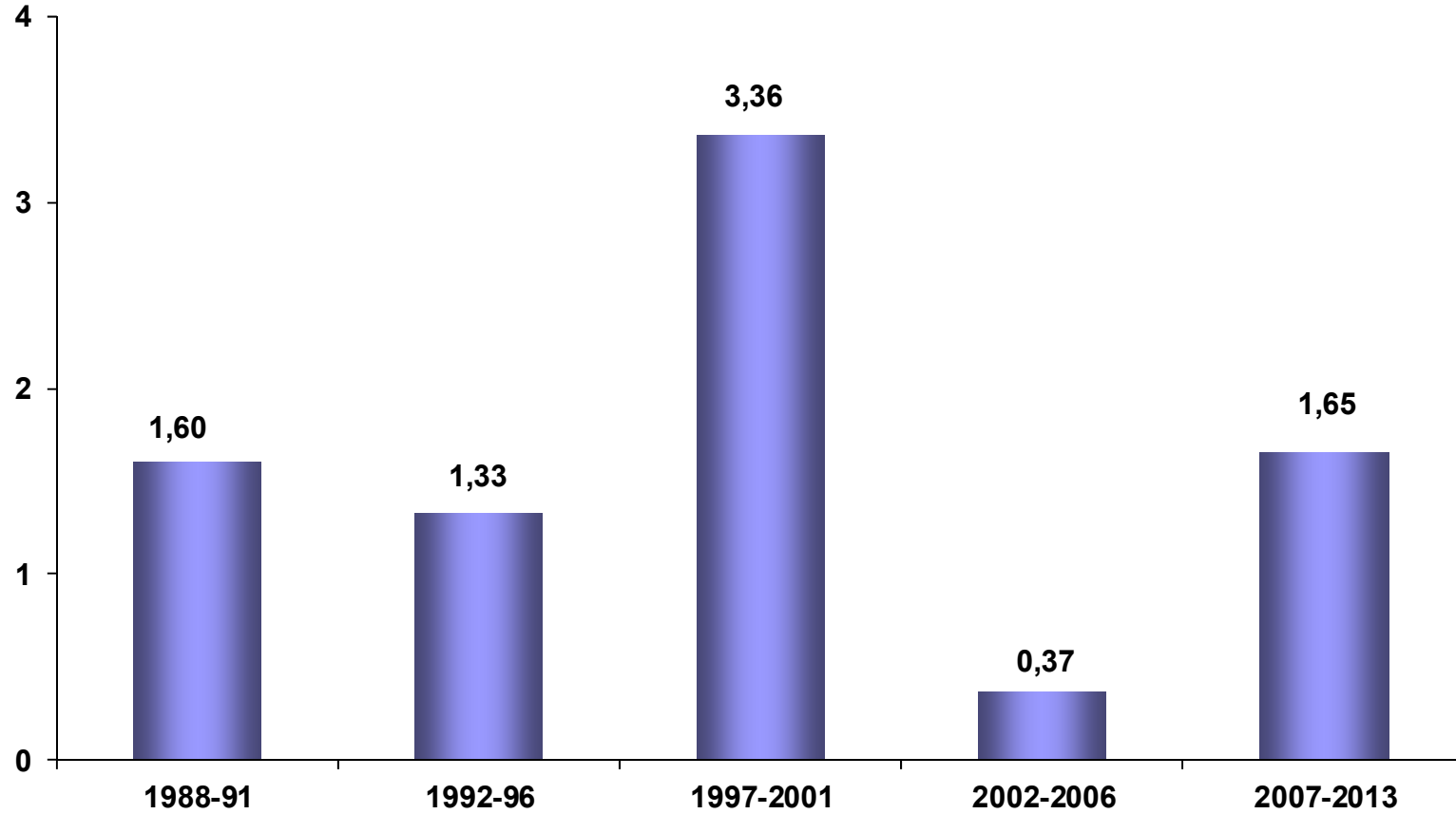

Kaynak: TÜİK, Hazine Müsteşarlığı

## Kişi Başına Düşen GSYH (ABD Doları)

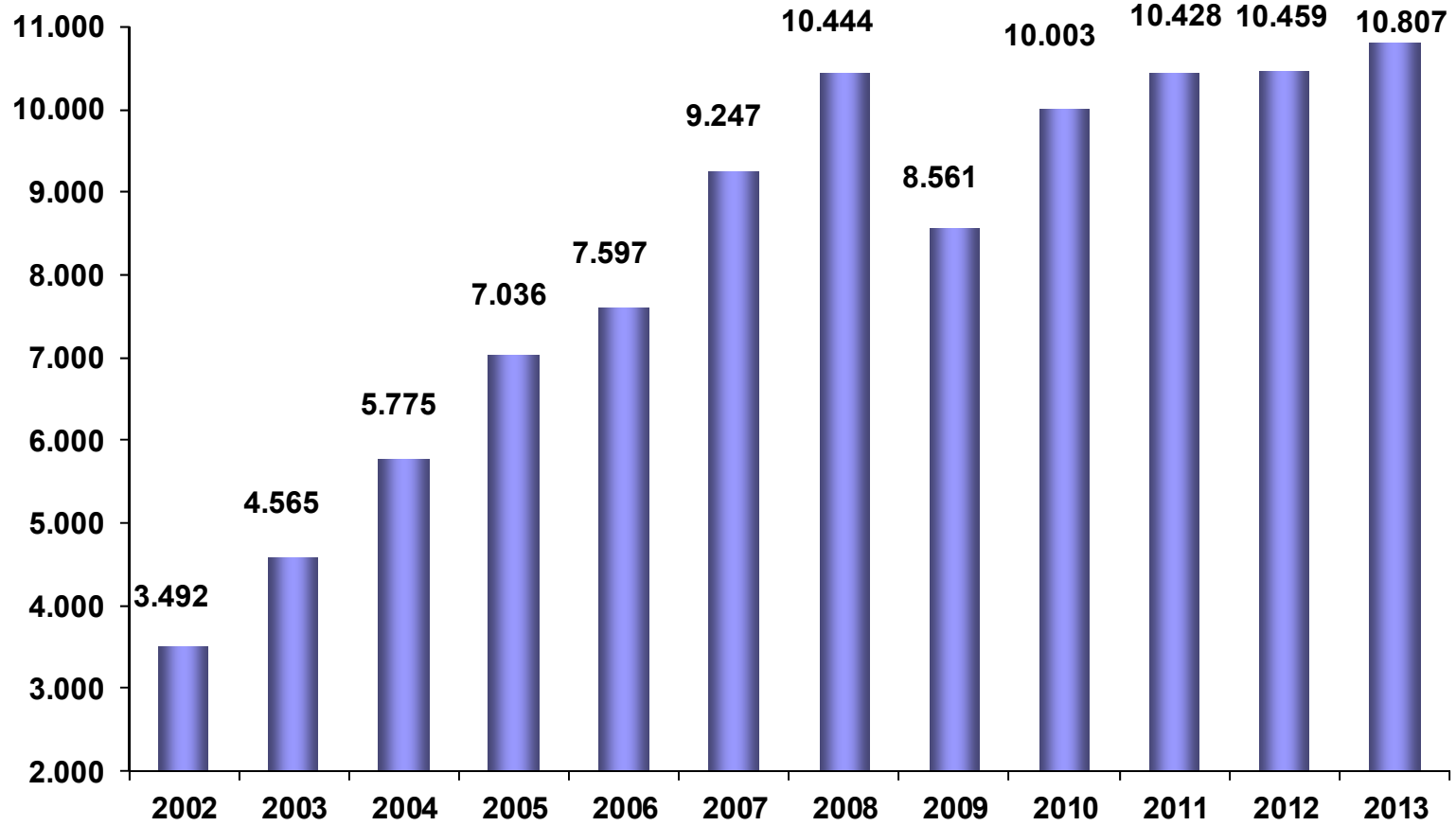

Kaynak: TÜİK

# Kişi Başına Gayri Safi Yurt İçi Hasıla, 2013

(Satın Alma Gücü Standardı, AB-27=100)

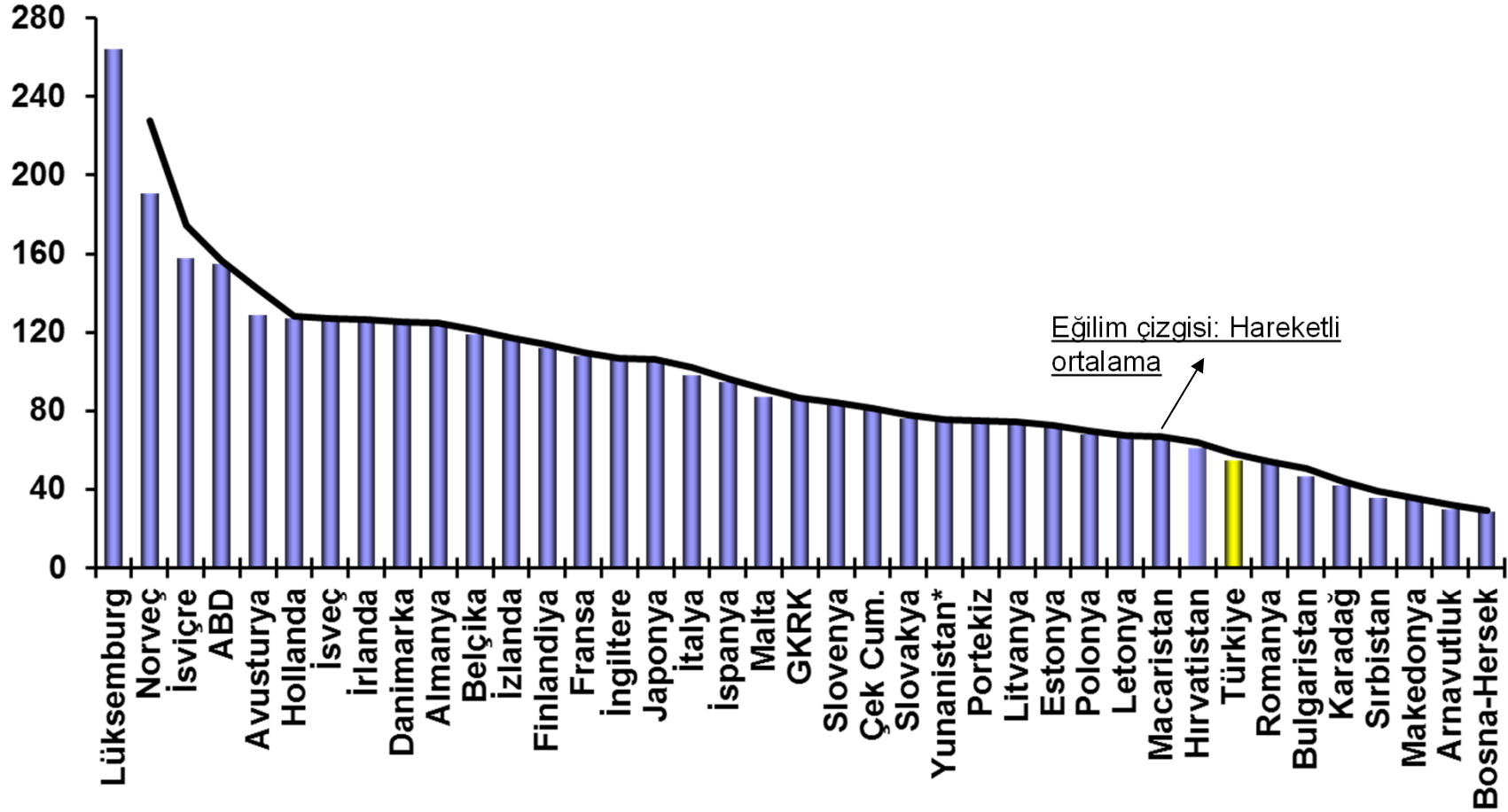

(\*) Tahmin

Kaynak: Eurostat

## Kiři Bařına Düşen GSYH (ABD Doları)

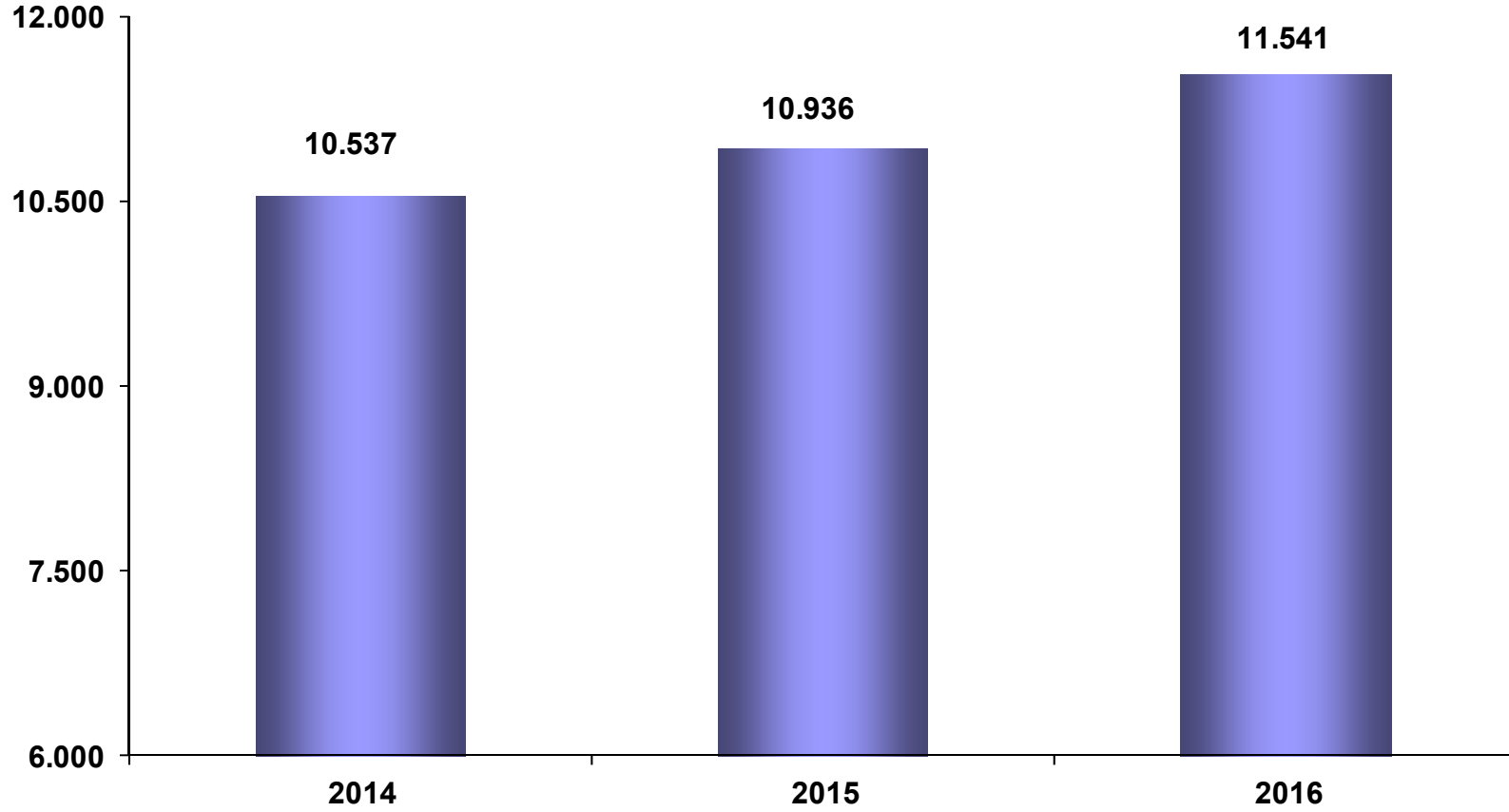

Kaynak: Kalkınma Bakanlığı, 2015-2017 Orta Vadeli Program, Ekim 2014

# AB Ülkeleri ve Türkiye Reel GSYH (2001=100) Karşılaştırması

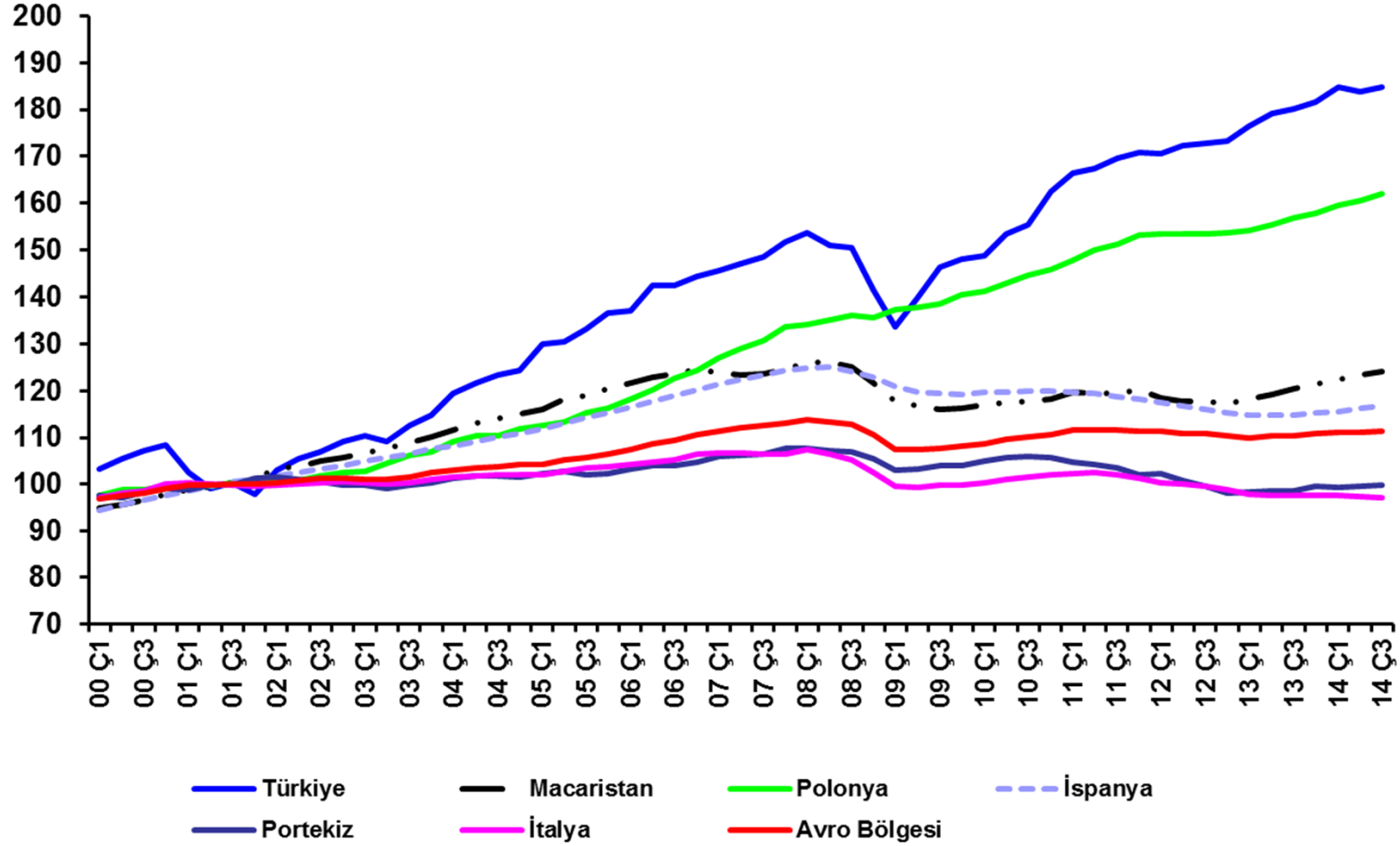

Kaynak: OECD

## GSYH Büyümesine Katkılar (%)

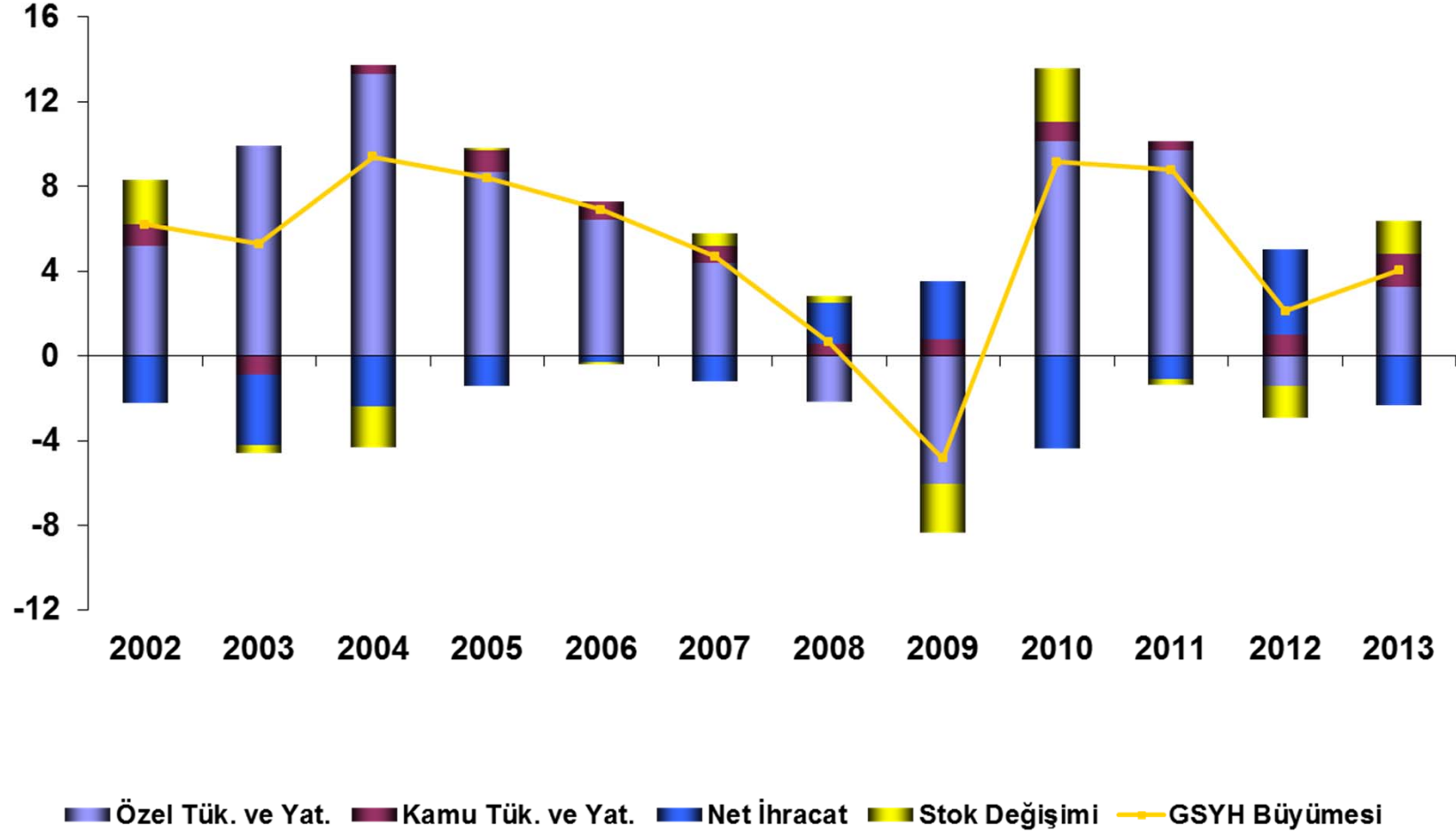



# AB Ülkeleri ve Türkiye'de Talebin Bileşenleri (2001=100)

## Özel Tüketim

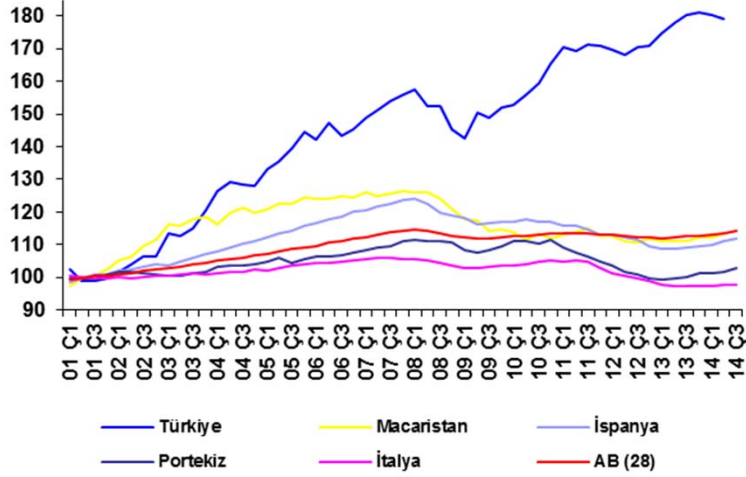

## İhracat

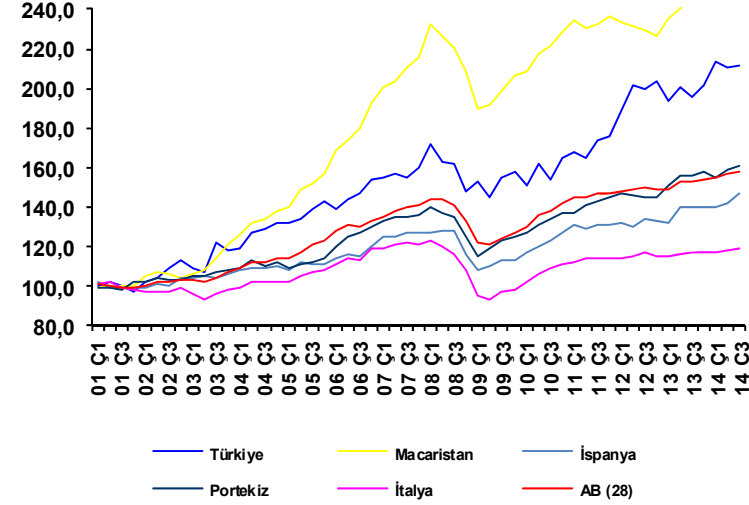

## Toplam Yatırımlar

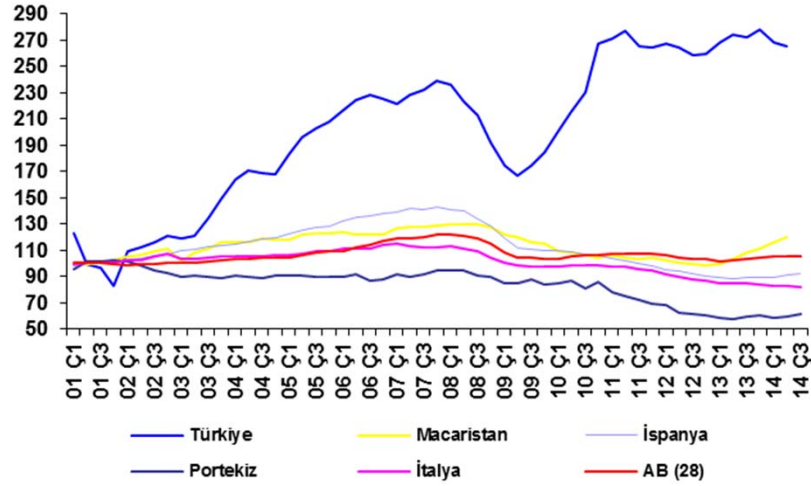

## İthalat

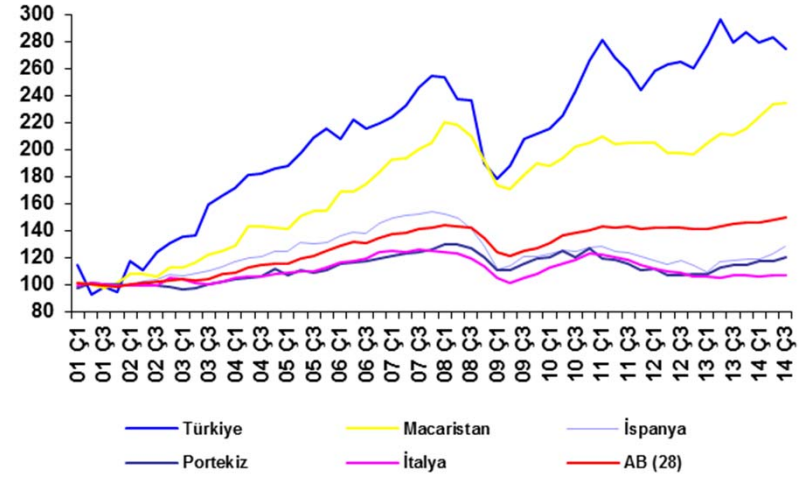

## Özel Sektör Sabit Sermaye Yatırımlarının GSYH Büyümesine Katkısı (%)

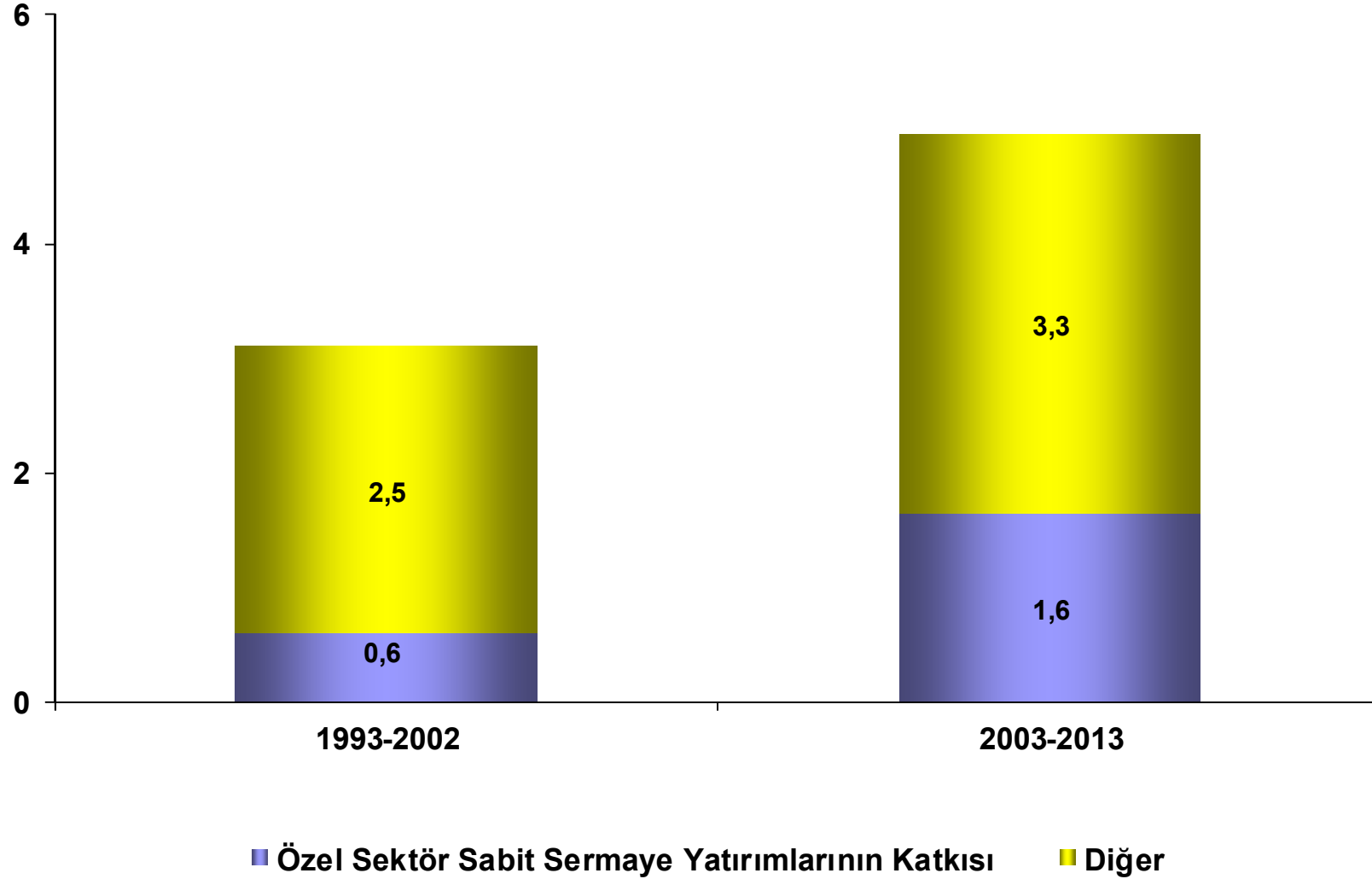

## Toplam Sanayi Verimlilik Endeksi

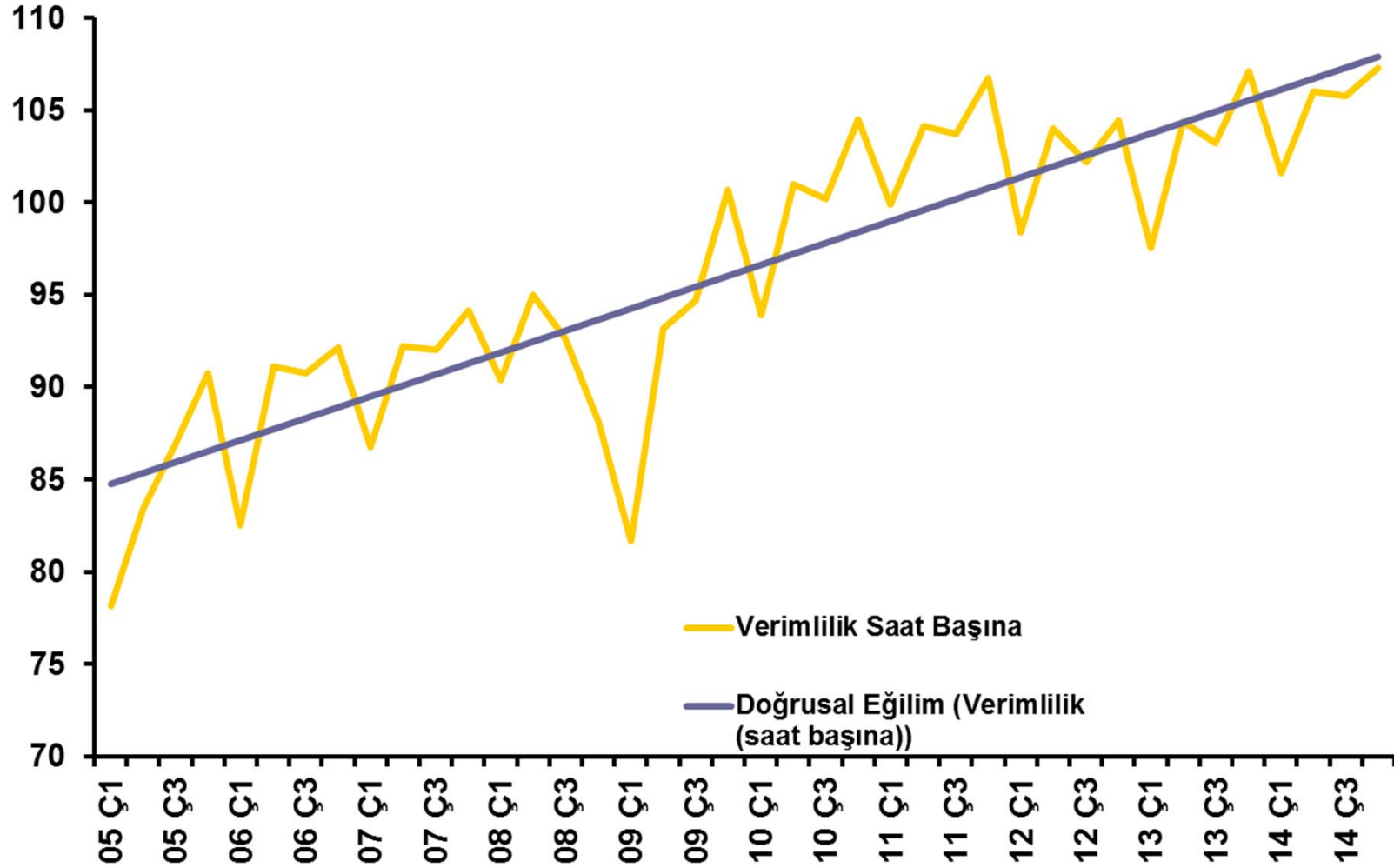

# Toplam Sanayi Sektöründe Verimlilik ve Ücretler

(Çalışılan Saat Başına)

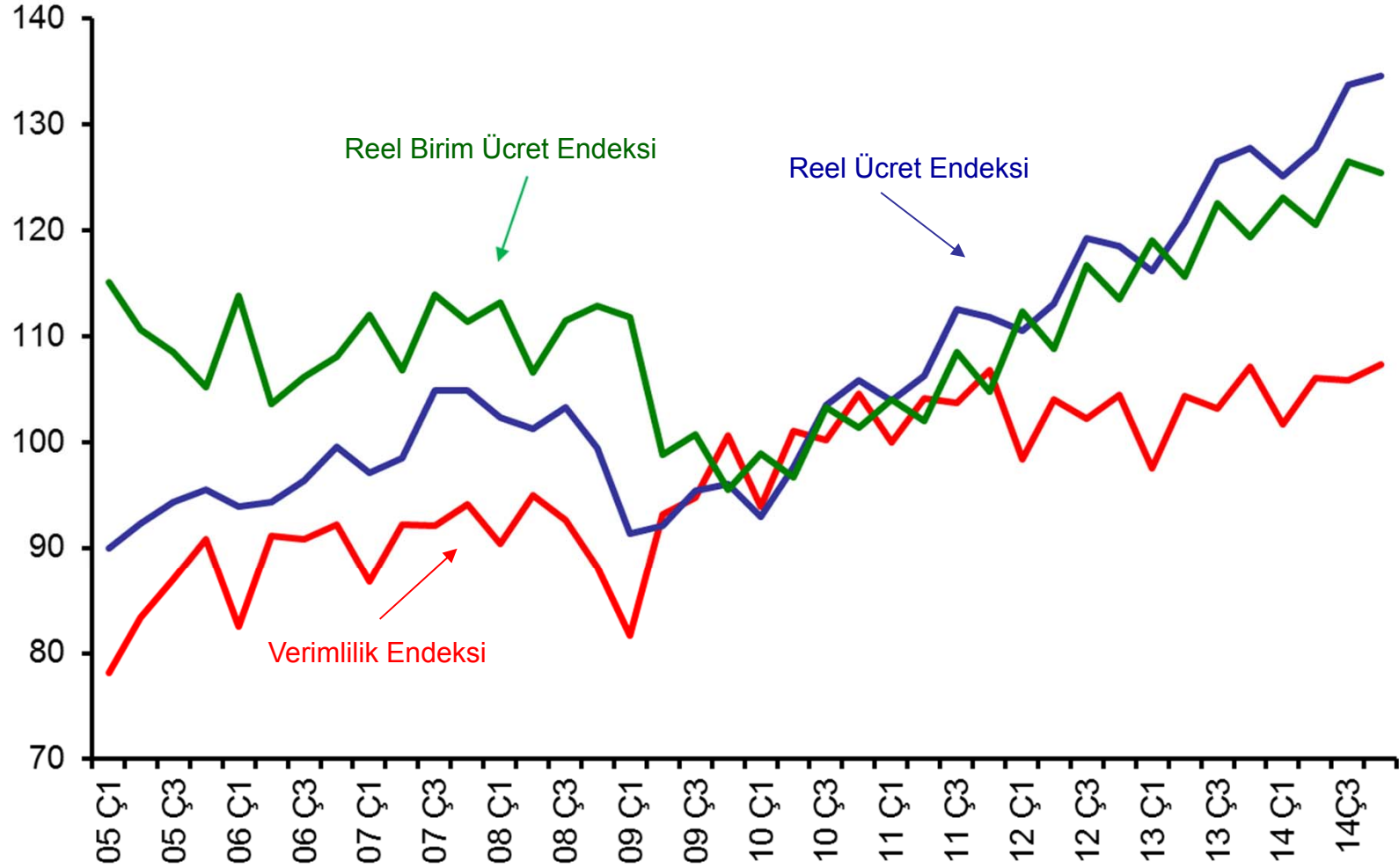

Kaynak: TÜİK, Hazine Müsteşarlığı

## Sanayi Üretim Endeksi \* (Mevsimsel Düzeltilmiş)

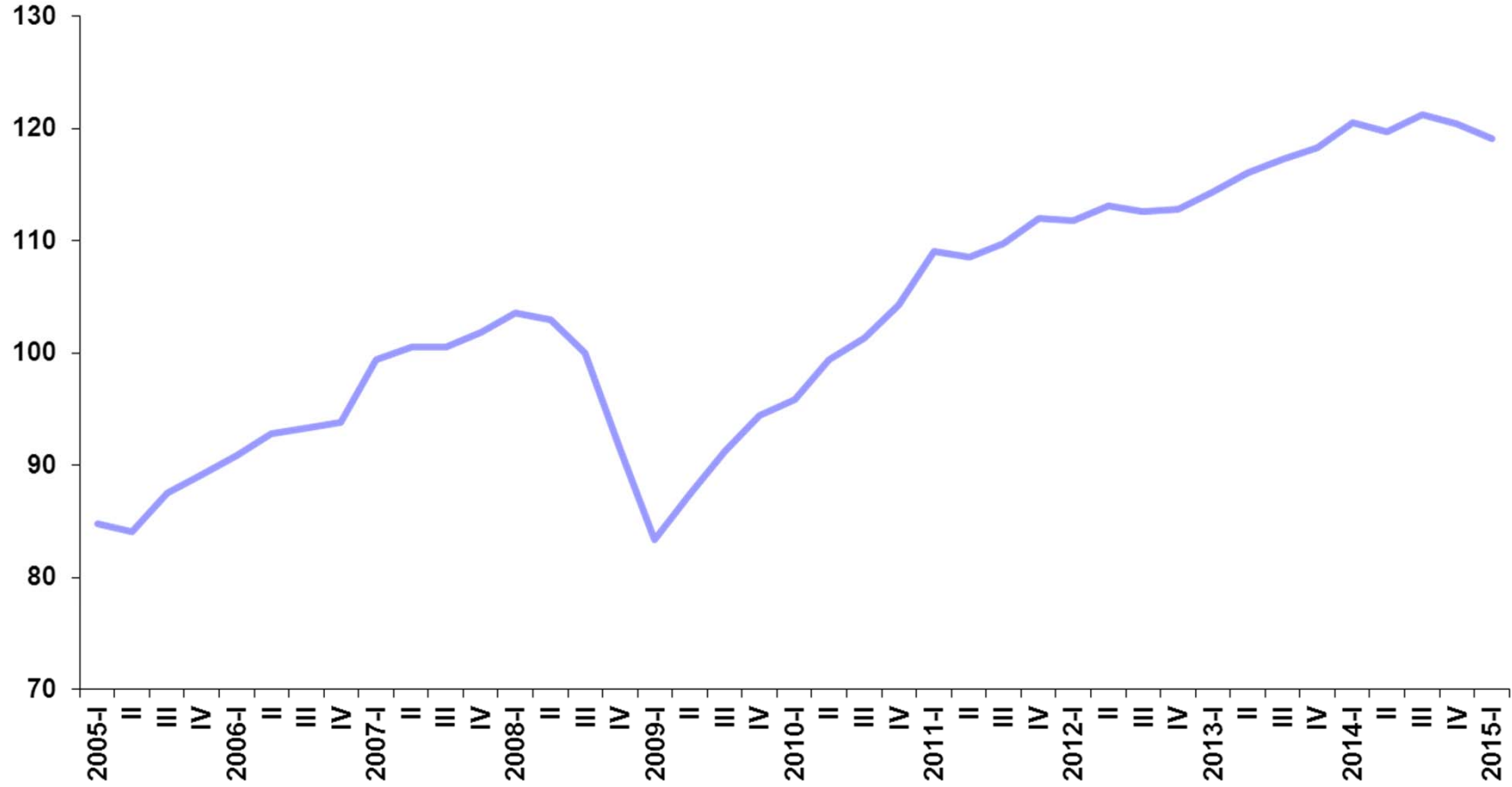

\* 2015 yılı 1. çeyrek değeri Ocak ayı ortalamasını yansıtmaktadır.

Kaynak: TÜİK

## İmalat Sanayi Kapasite Kullanım Oranı (Mevsimsel Düzeltilmiş, %)

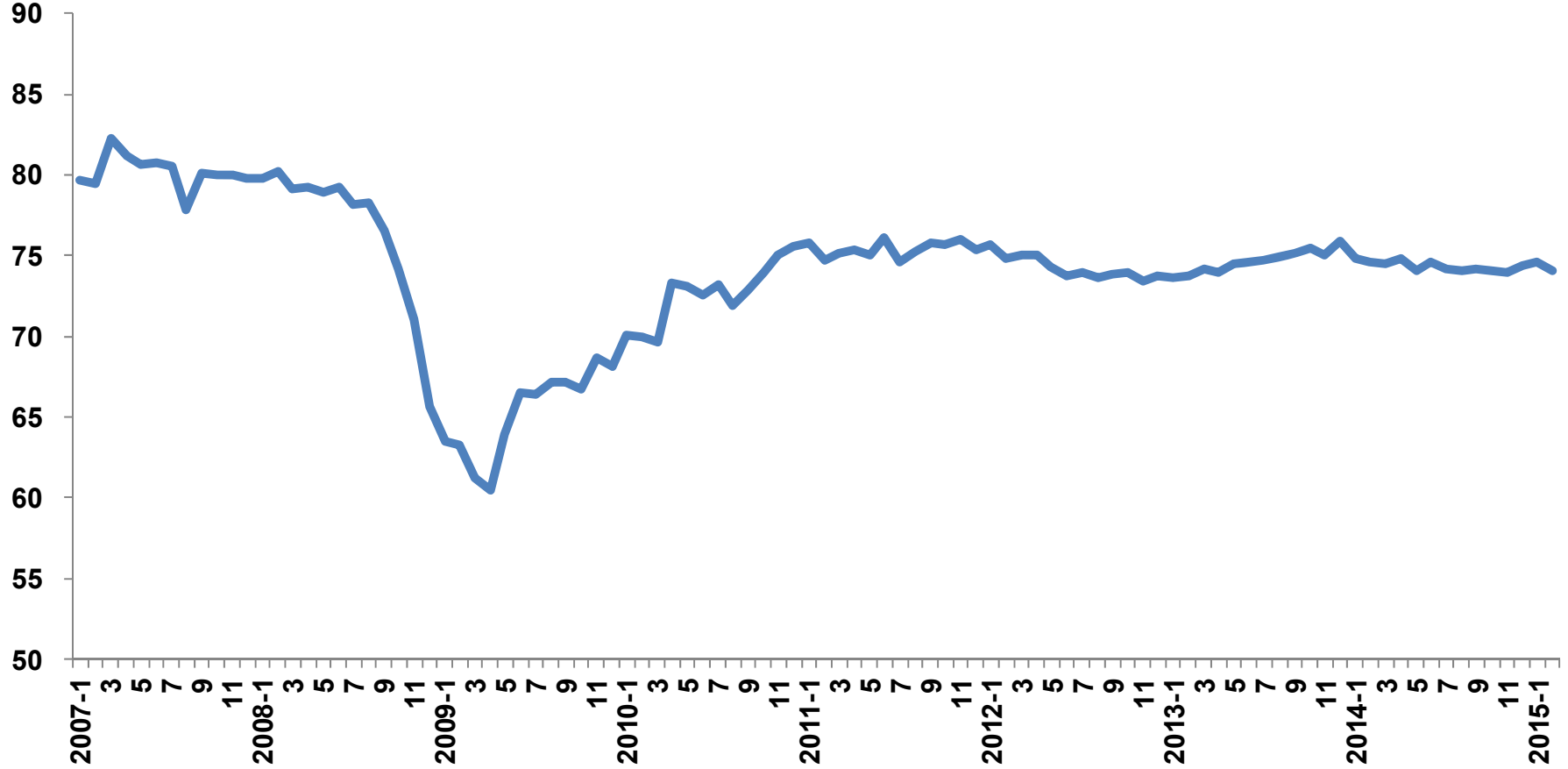

Kaynak: TCMB

## Reel Kesim Güven Endeksi

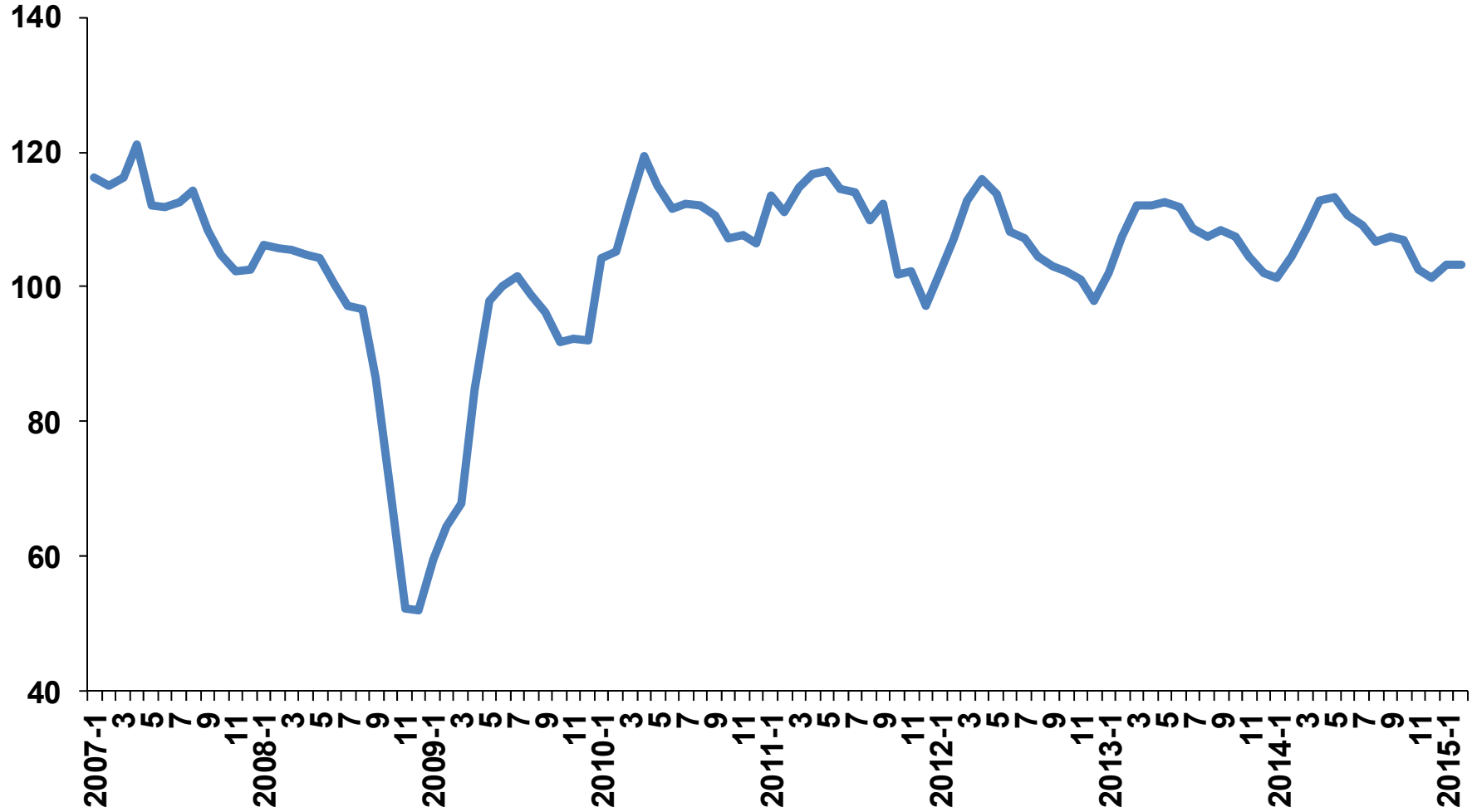

# Tüketici Güven Endeksi

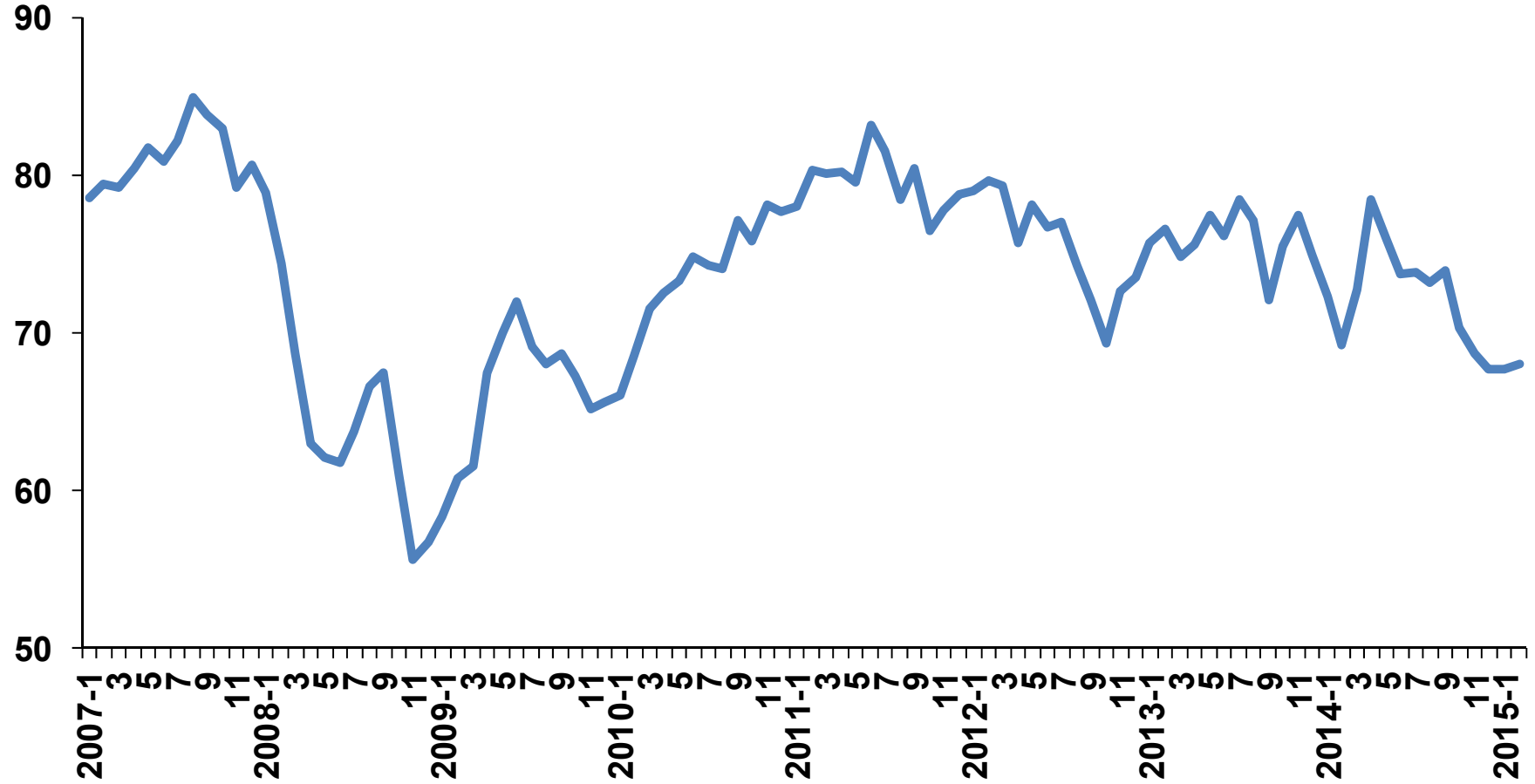





# İSTİHDAM

## İşsizlik Oranı \* (%)

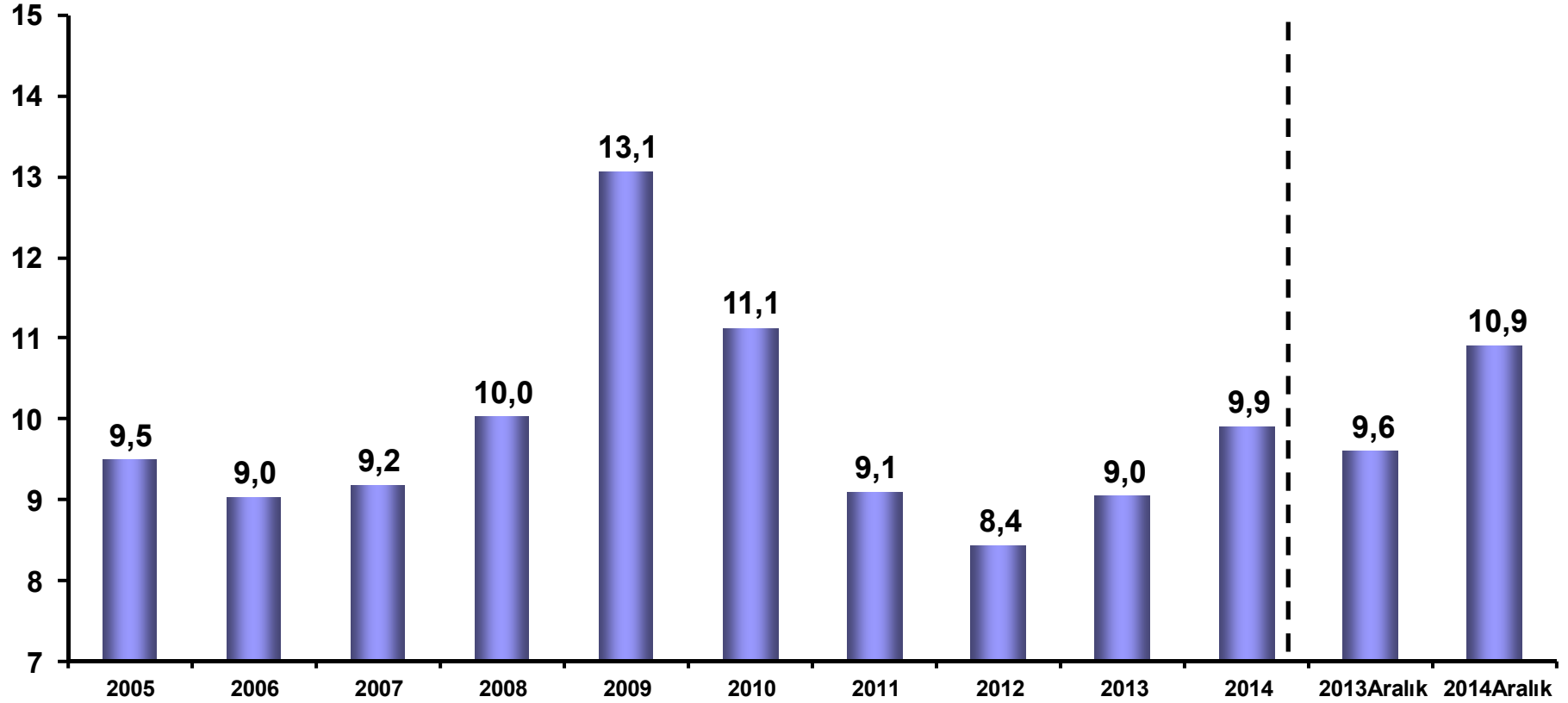

\* Hanehalkı işgücü araştırmasında Avrupa Birliğine tam uyum amacıyla 2014 Şubat dönemiyle birlikte yeni seri veriler açıklanmaya başlanmış olup, 2005-Ocak 2014 dönem sonuçları ekonometrik model ile tahmin edilmiştir.

Kaynak: TÜİK

## Genç Nüfusta İşsizlik Oranı (Mevsimsel Düzeltilmiş, %)

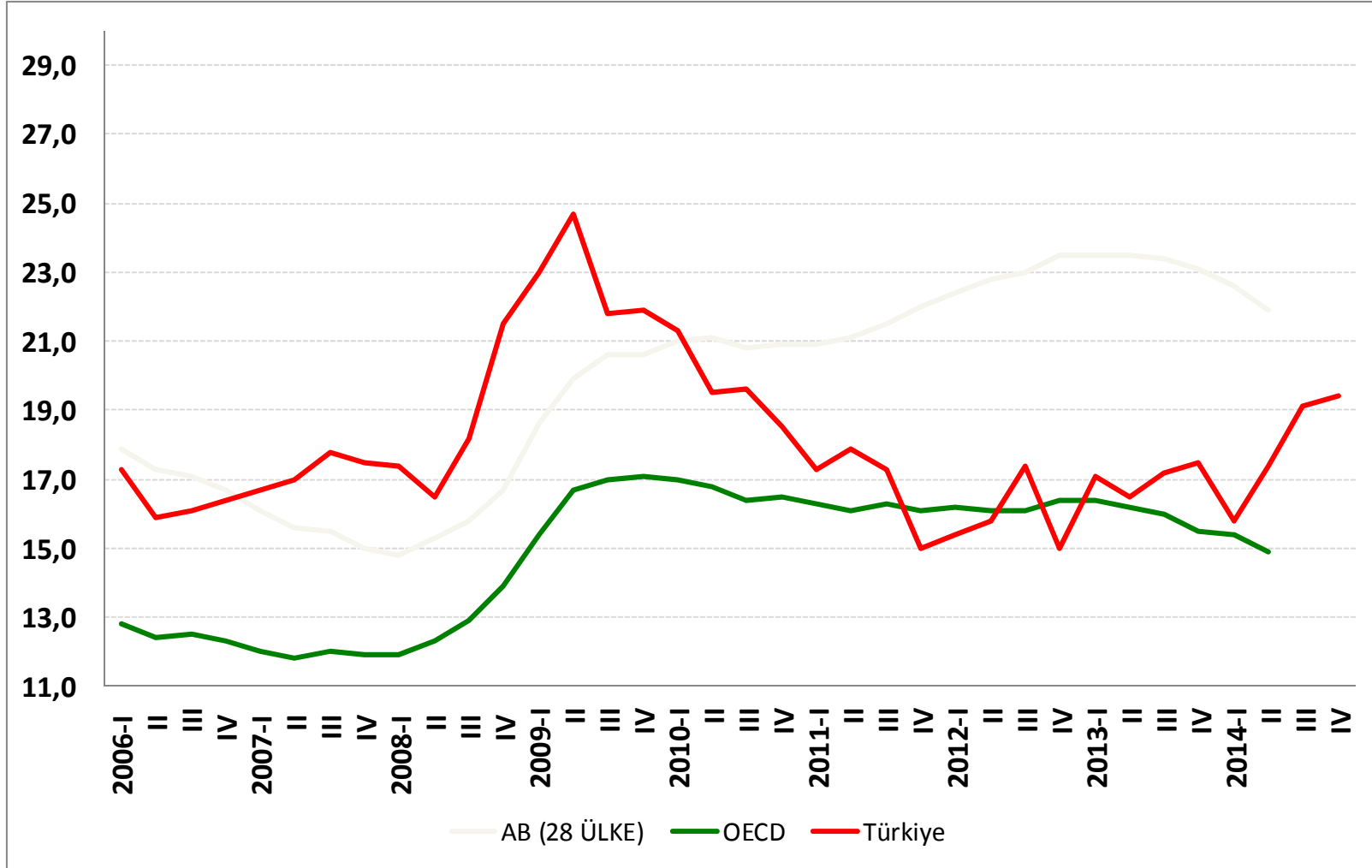

## İstihdam \* (Mevsimsel Düzeltilmiş, Milyon Kişi)

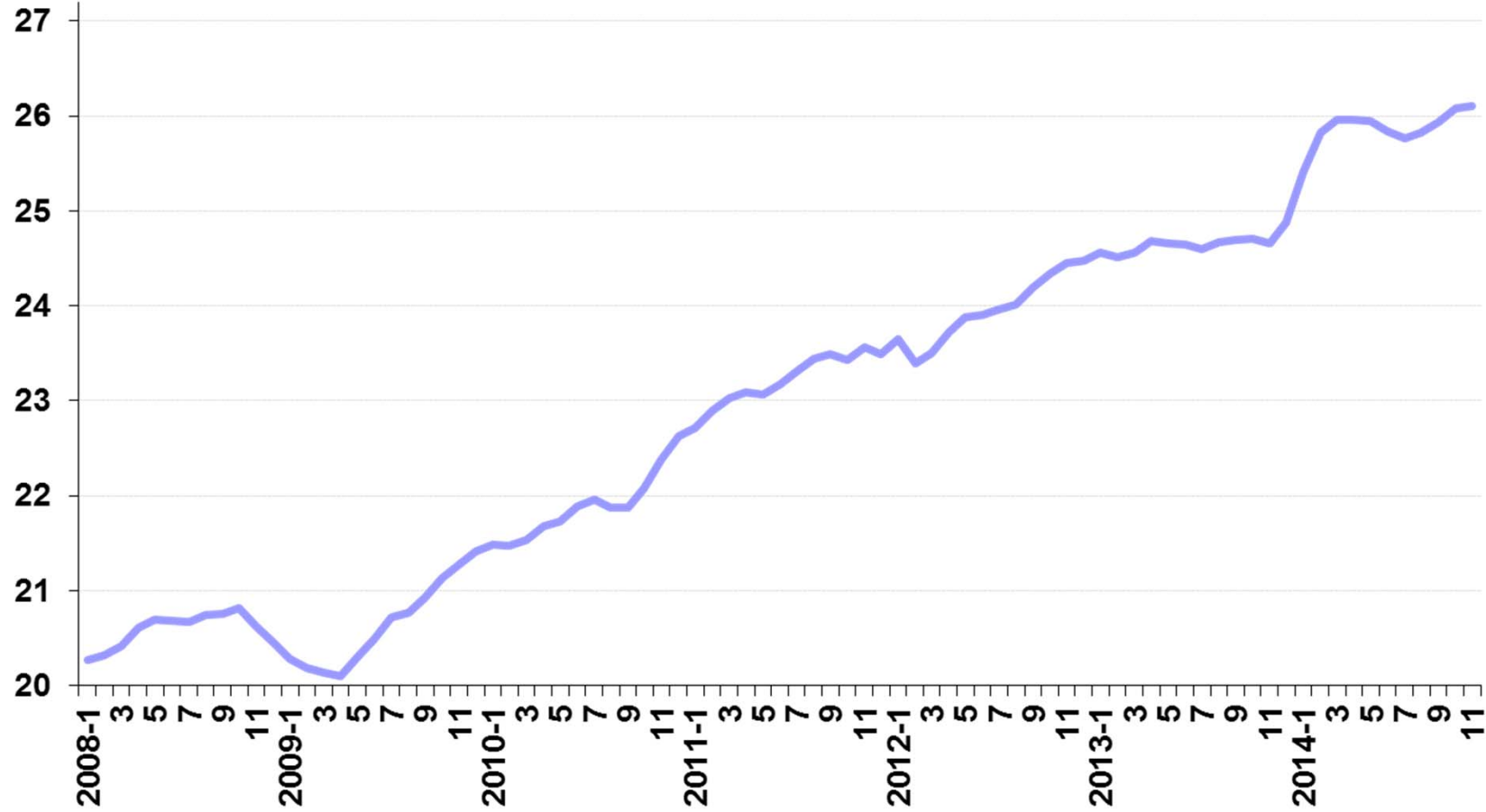

\* Hanehalkı işgücü araştırmasında Avrupa Birliğine tam uyum amacıyla 2014 Şubat dönemiyle birlikte yeni seri veriler açıklanmaya başlanmış olup, 2005-Ocak 2014 dönem sonuçları ekonometrik model ile tahmin edilmiştir.

## İşgücü Göstergeleri (mevsimsel düz.)

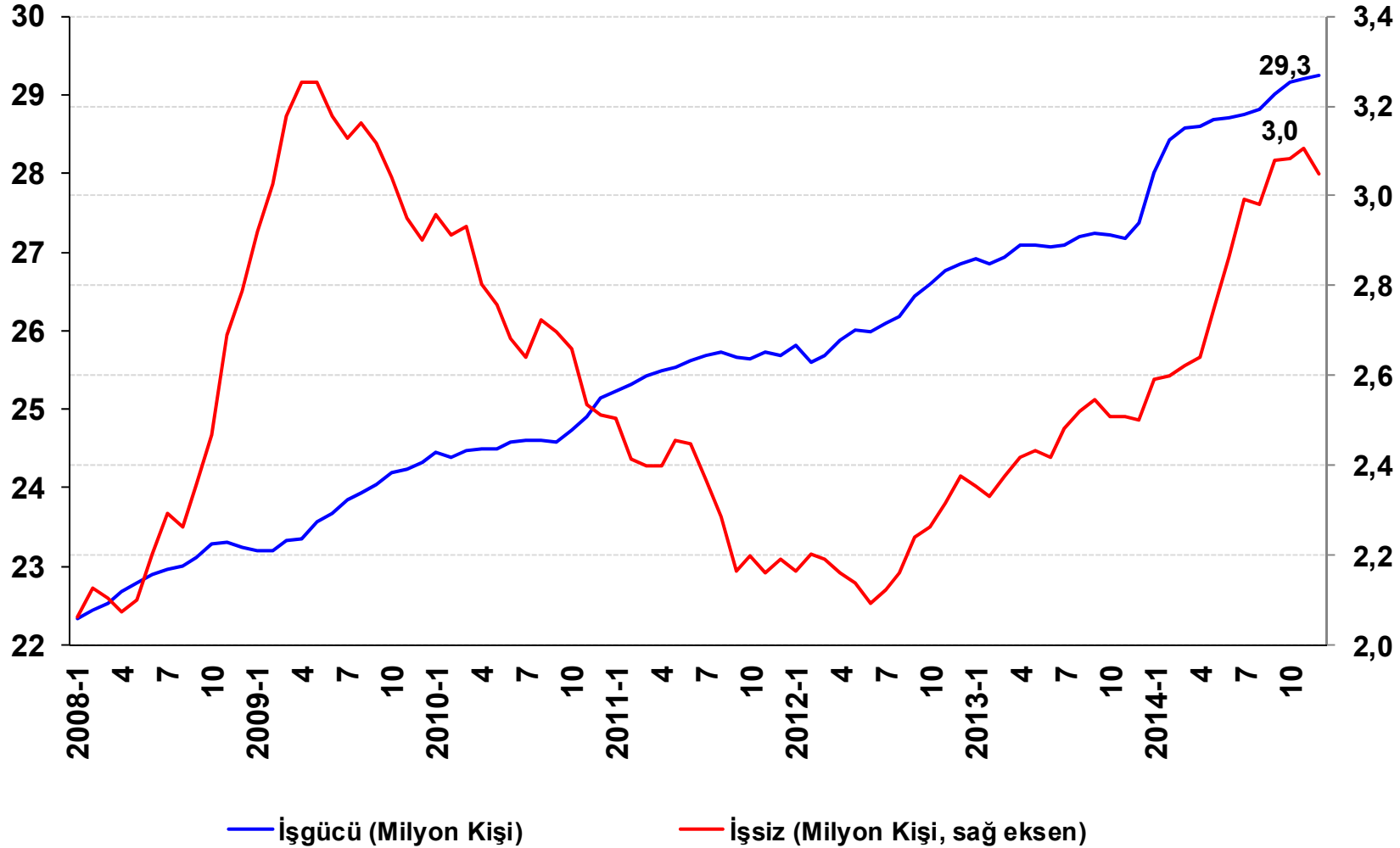

\* Hanehalkı işgücü araştırmasında Avrupa Birliğine tam uyum amacıyla 2014 Şubat dönemiyle birlikte yeni seri veriler açıklanmaya başlanmış olup, 2005-Ocak 2014 dönem sonuçları ekonometrik model ile tahmin edilmiştir.

## İşgücü Göstergeleri (mevsimsel düz.)

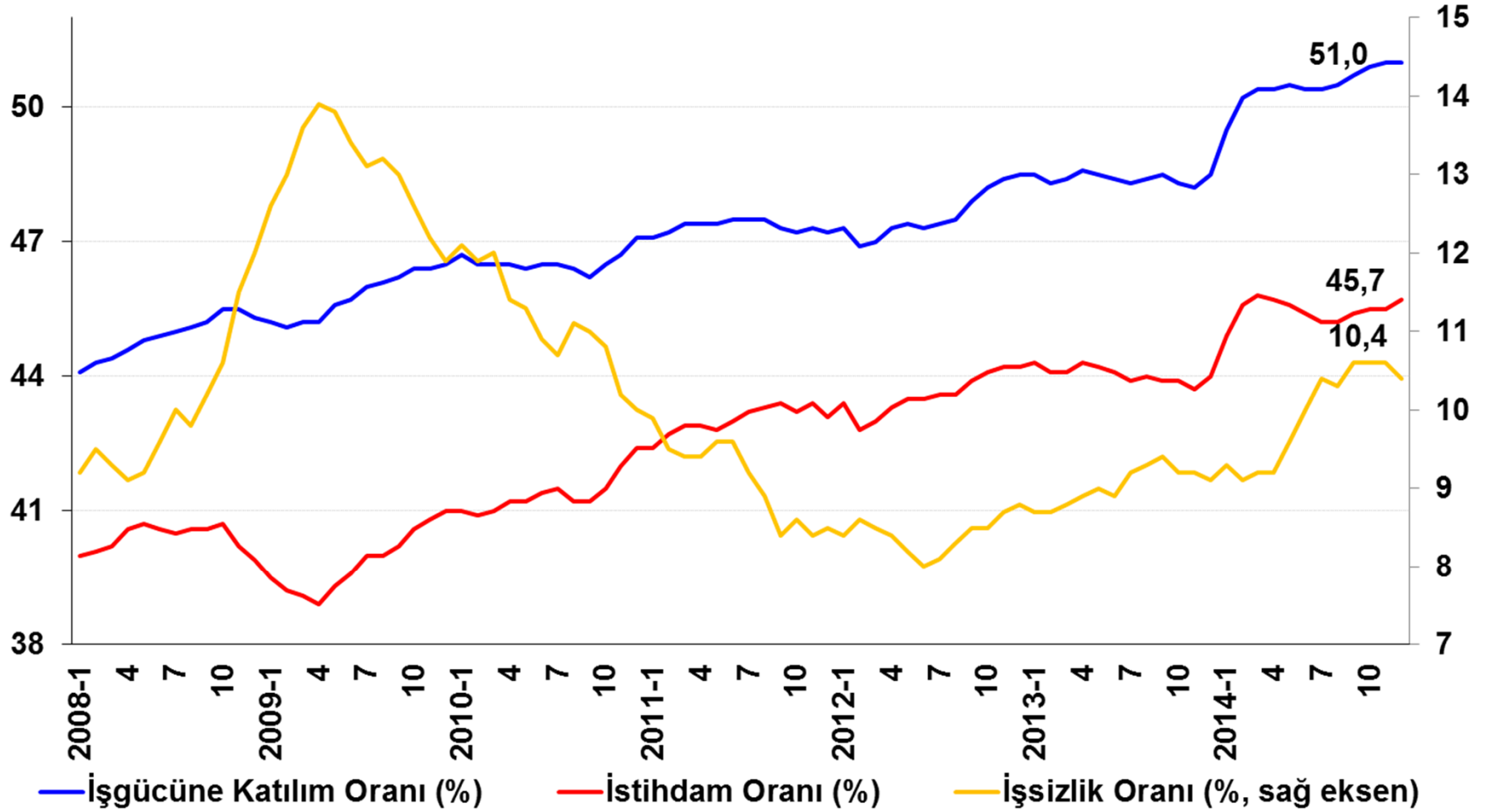

\* Hanehalkı işgücü araştırmasında Avrupa Birliğine tam uyum amacıyla 2014 Şubat dönemiyle birlikte yeni seri veriler açıklanmaya başlanmış olup, 2005-Ocak 2014 dönem sonuçları ekonometrik model ile tahmin edilmiştir.

# Sektörlere Göre İstihdam Gelişmeleri

## Tarım (milyon kişi)

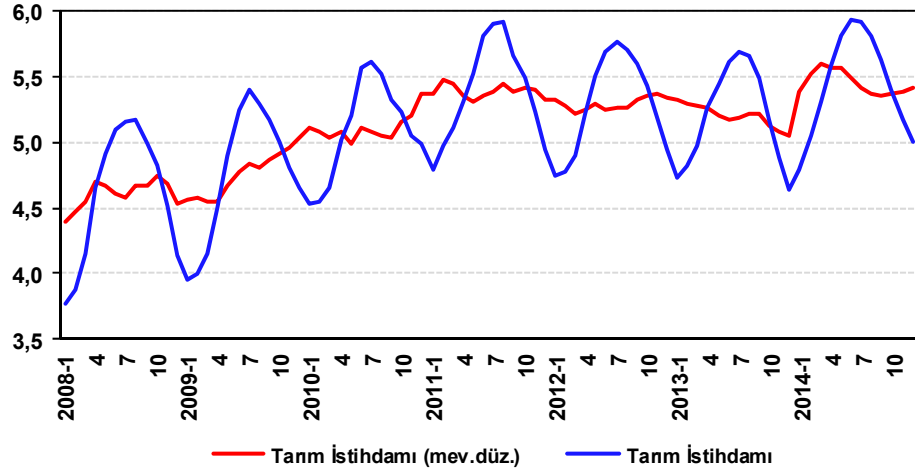

## Sanayi (milyon kişi)

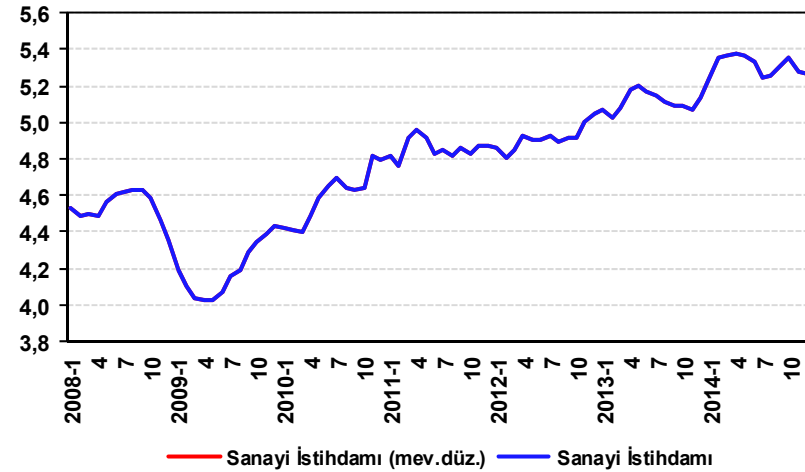

## İnşaat (milyon kişi)

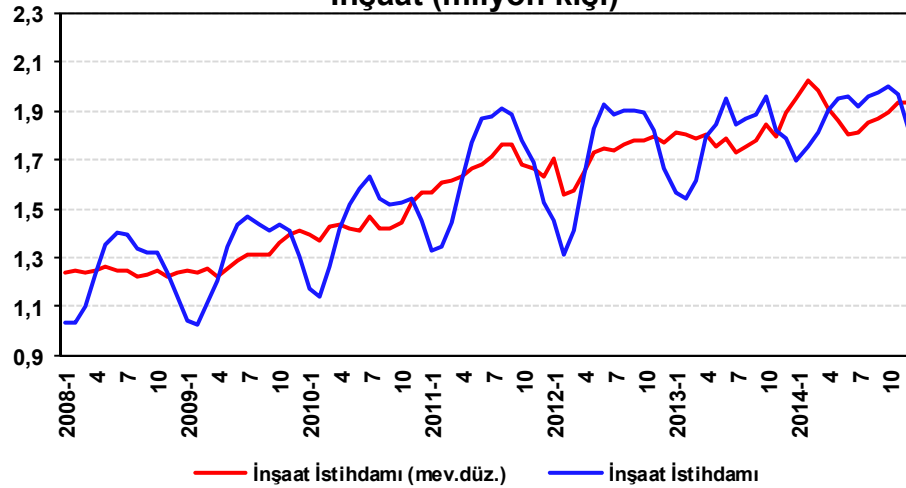

## Hizmetler (milyon kişi)

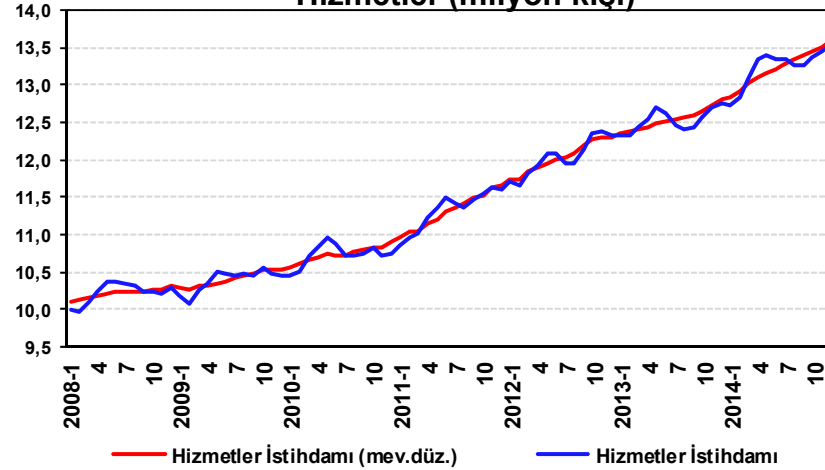

\* Hanehalkı işgücü araştırmasında Avrupa Birliğine tam uyum amacıyla 2014 Şubat dönemiyle birlikte yeni seri veriler açıklanmaya başlanmış olup, 2005-Ocak 2014 dönem sonuçları ekonometrik model ile tahmin edilmiştir.

Kaynak: TÜİK

# İstihdamın Sektörel Değişimi

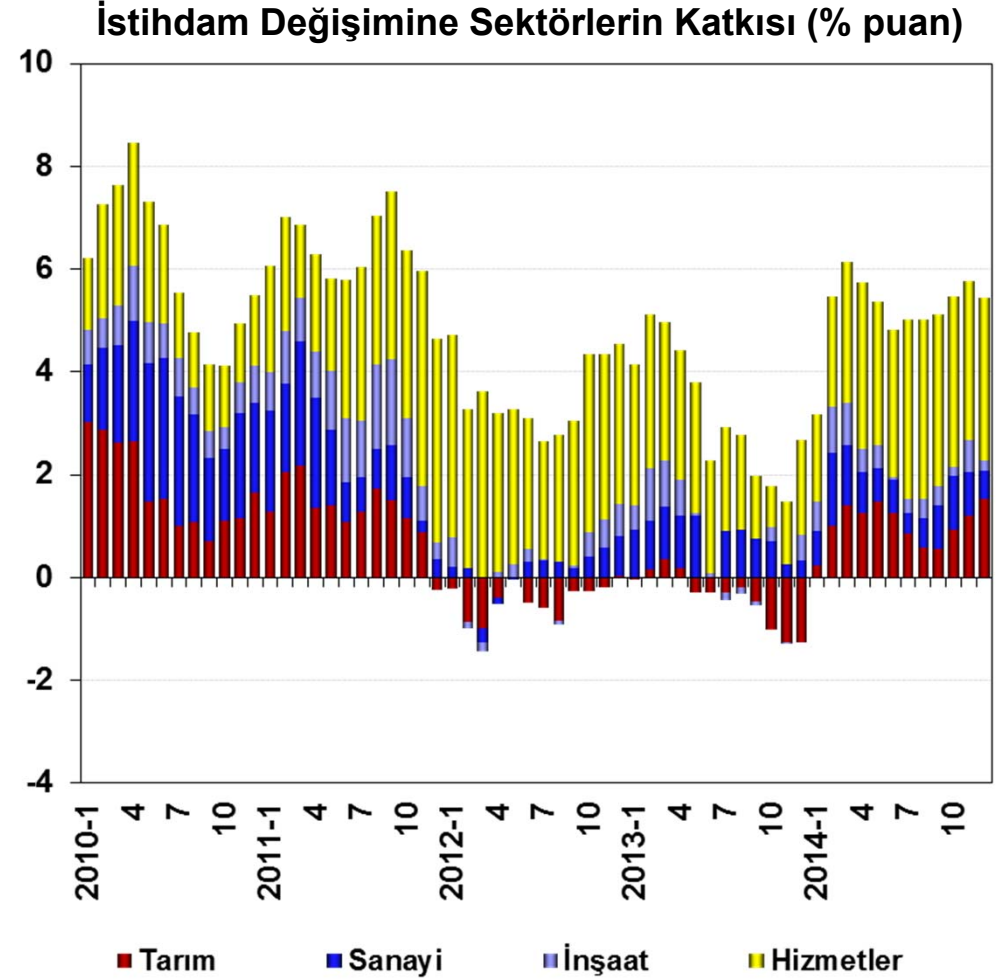
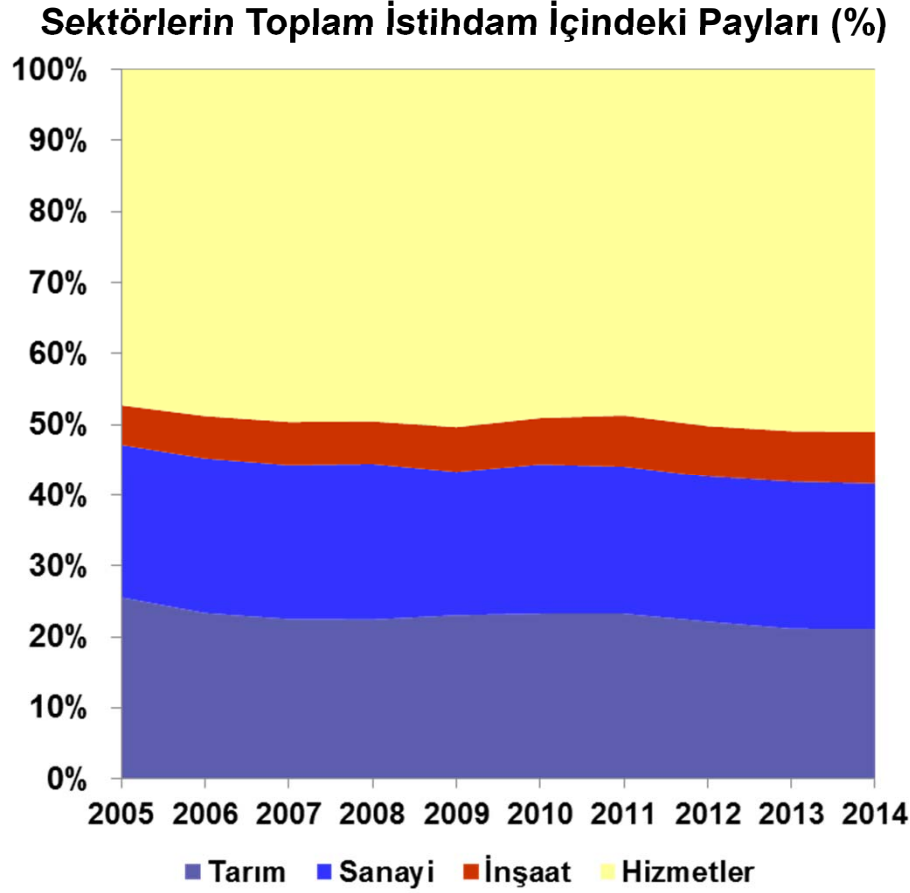



## İşteki Duruma Göre İstihdam Edilenler (%)

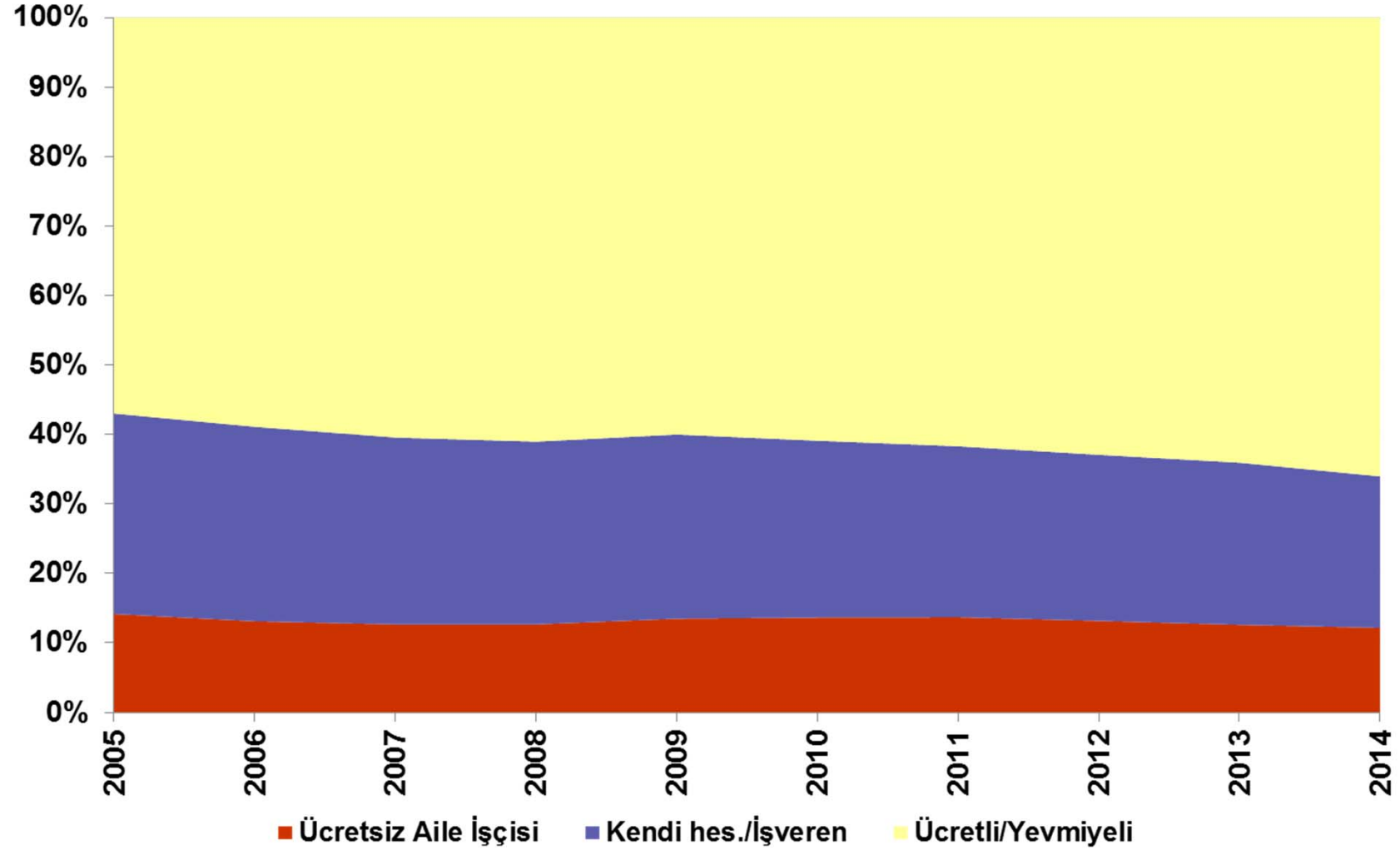

Kaynak: TÜİK

## Kayıt Dışı İstihdam Oranı (%)

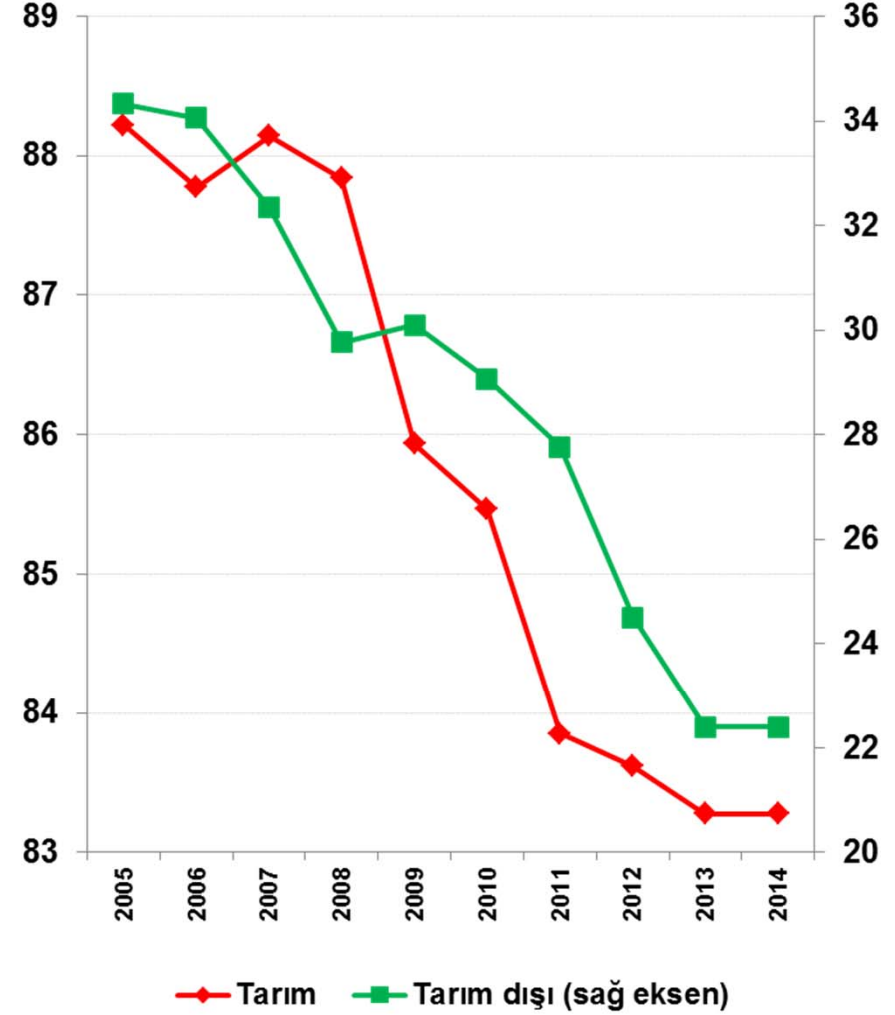
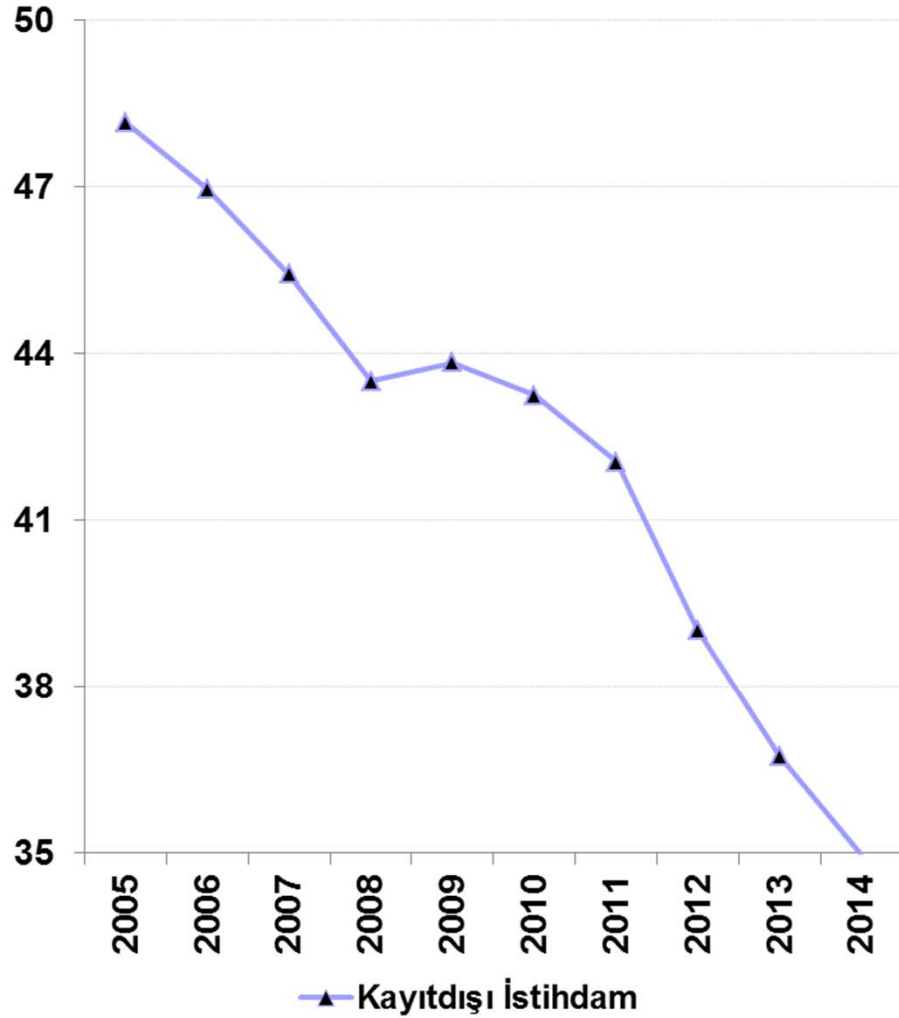

Kaynak: TÜİK

# İşgücüne Katılım Oranı (%)

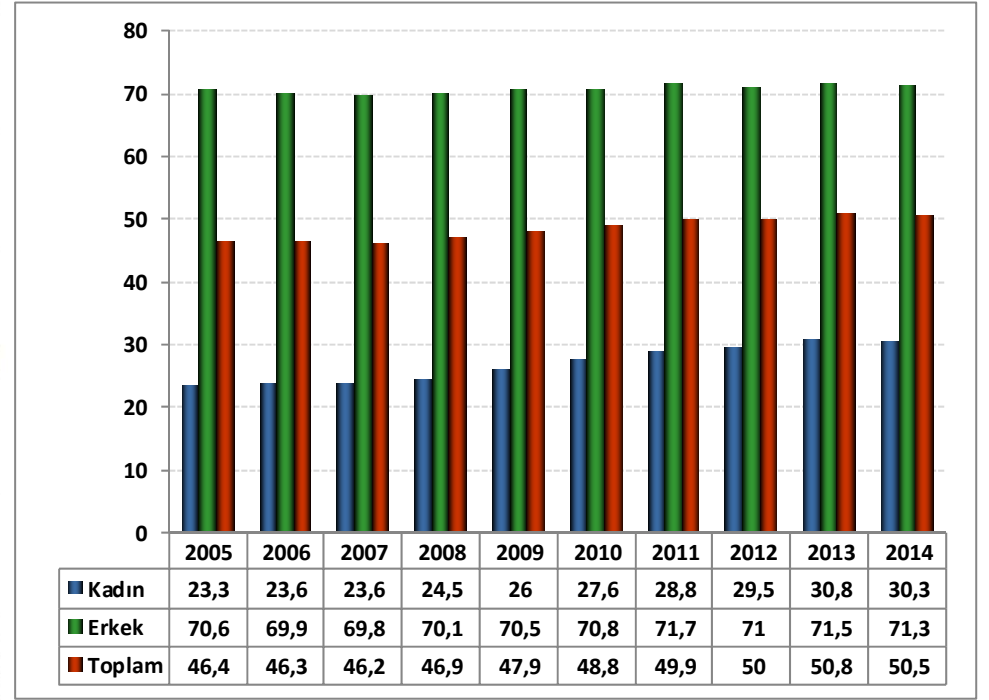
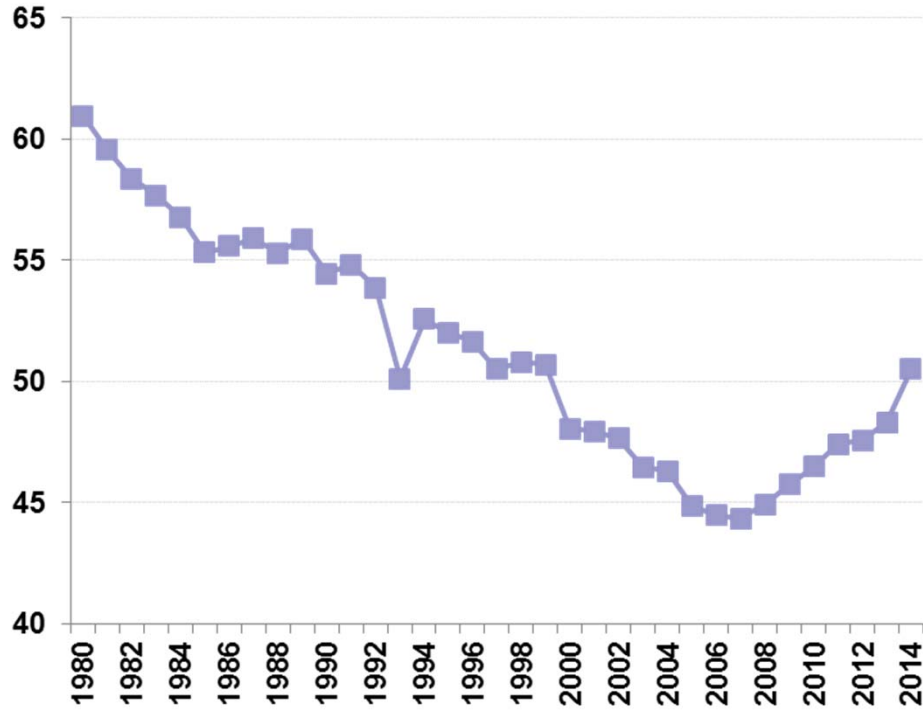

Kaynak: TÜİK

# Eđitim Durumuna Gre İřgcne Katılım Oranı (2013, %)

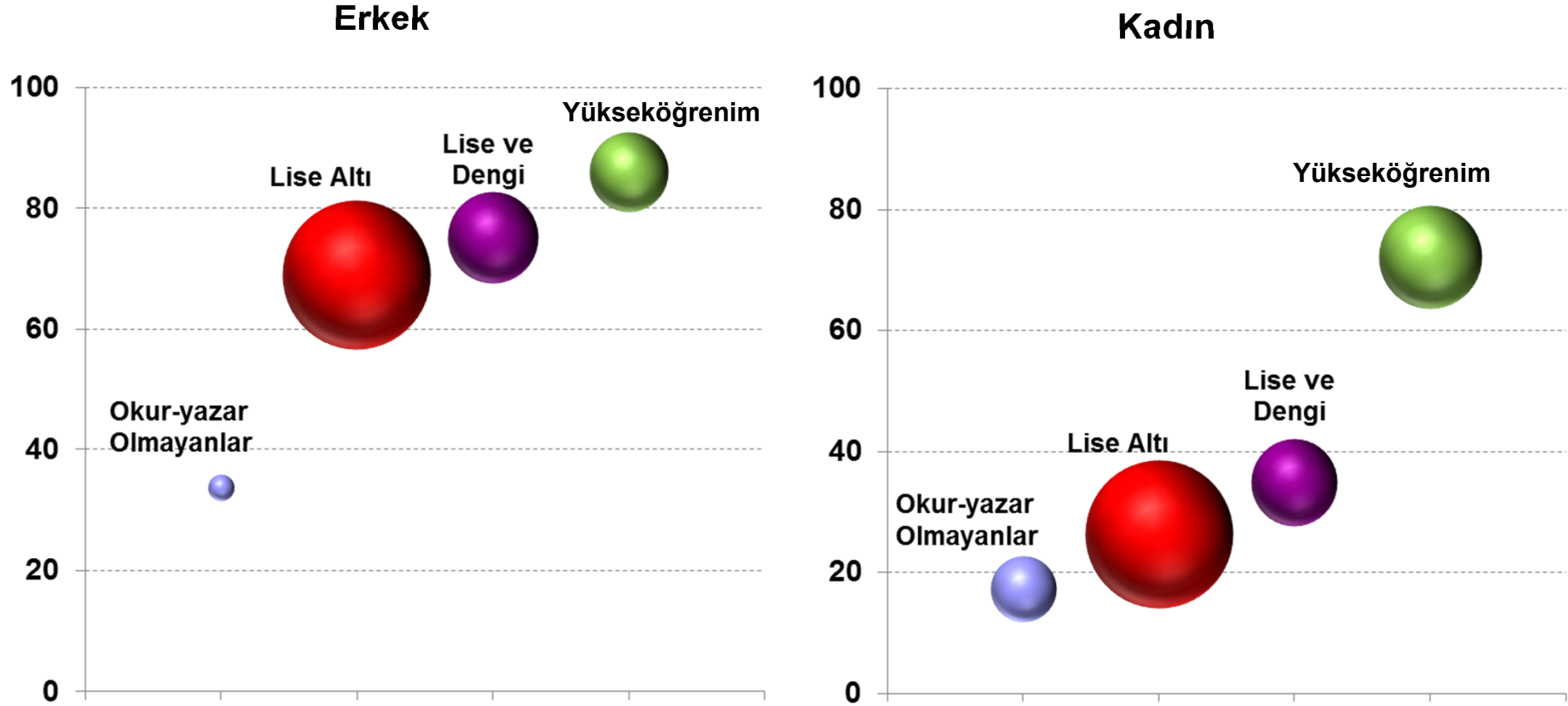

Not: Balonun byklđ her bir grubun ilgili cinsiyete gre iřgc ierisindeki payını gstermektedir.



# ENFLASYON

## Ortalama Enflasyon Oranı (%)

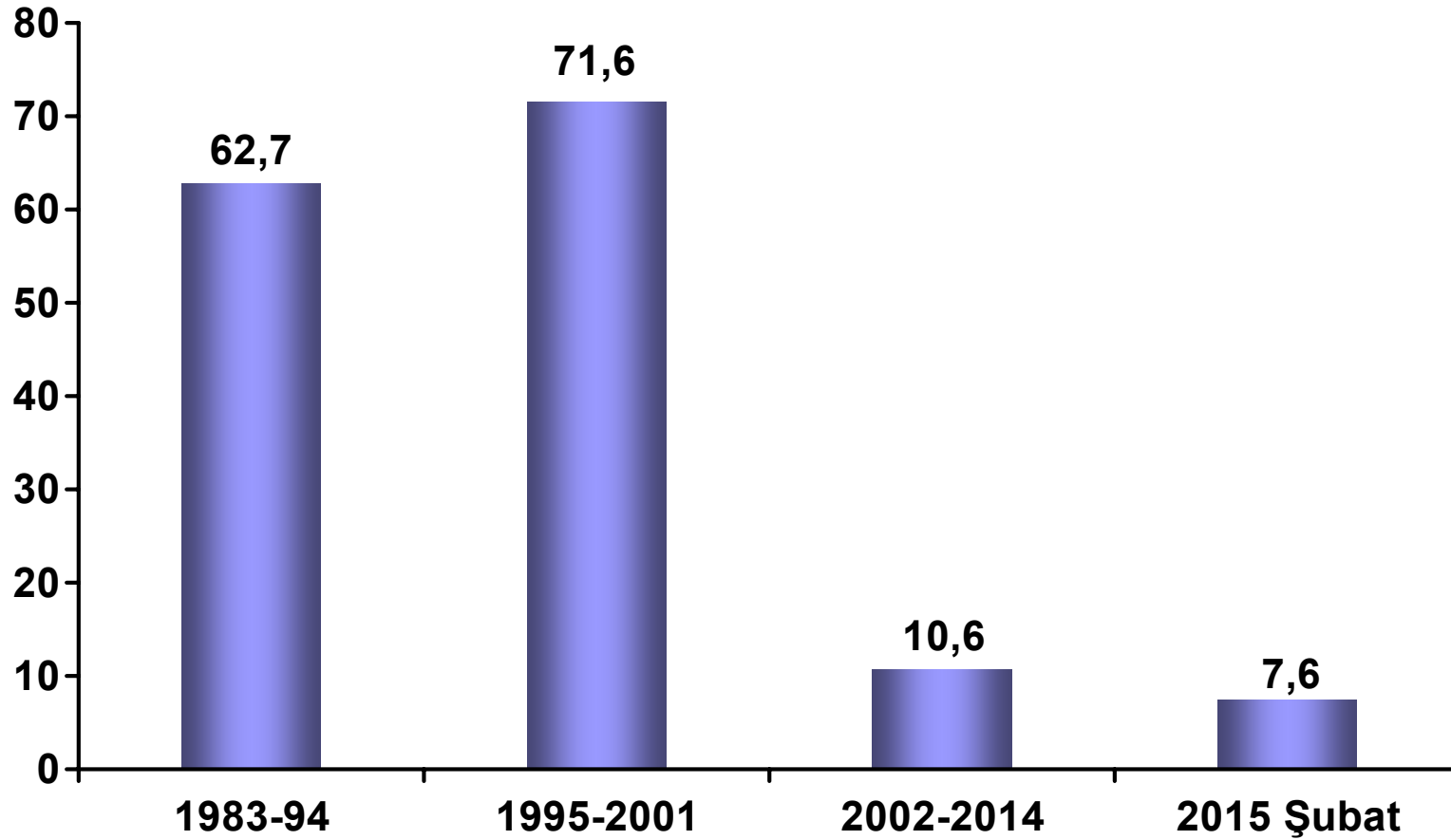

Kaynak: TÜİK

## 2015-2017 Enflasyon Tahminleri (%)

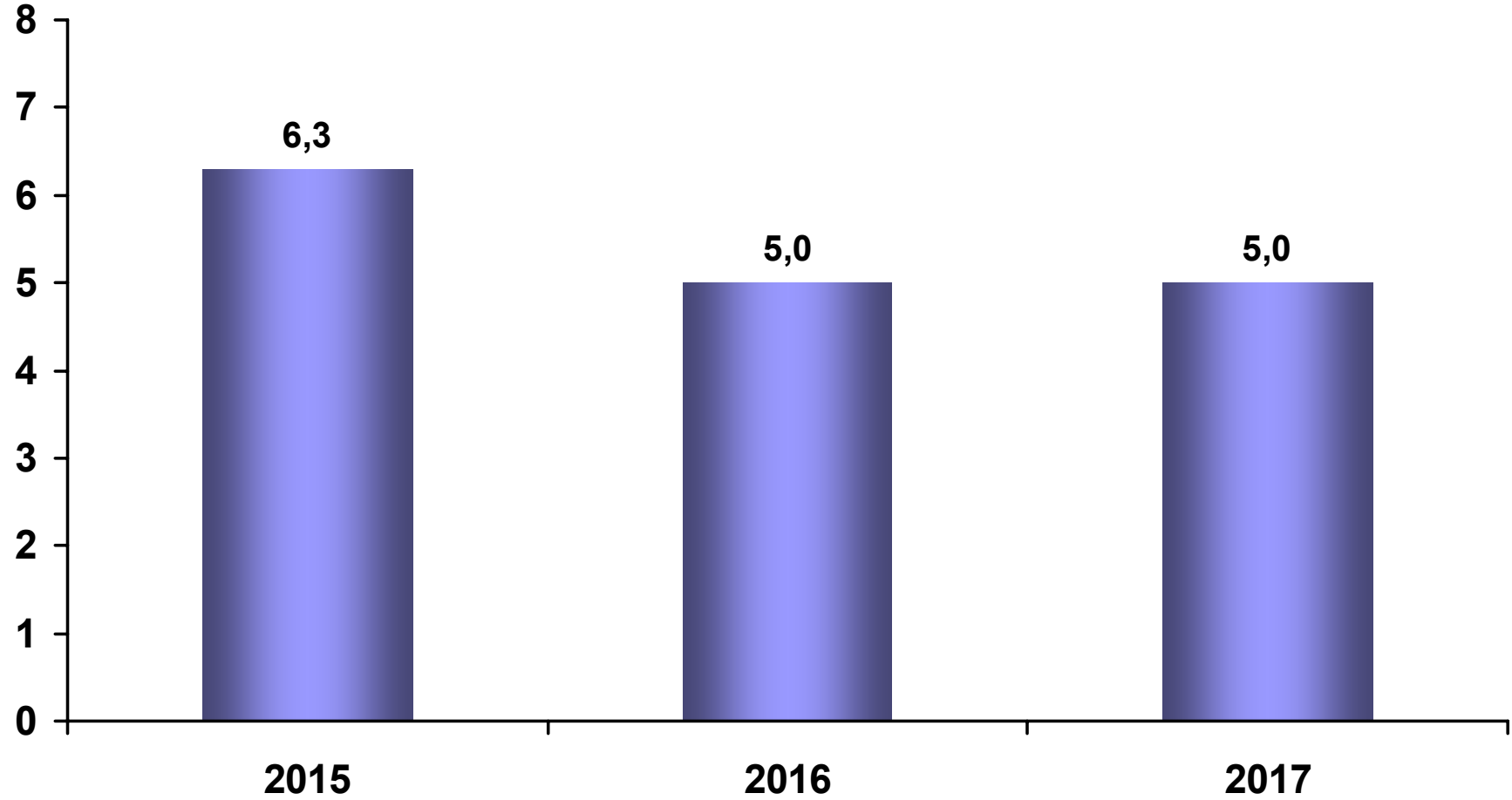

Kaynak: Kalkınma Bakanlığı, 2015-2017 Orta Vadeli Program, Ekim 2014

# Enflasyon Gelişmeleri

**Gıda, Enerji ve Çekirdek Enflasyon**  
(Şubat 2005 – Şubat 2015, yıllık % değişim)

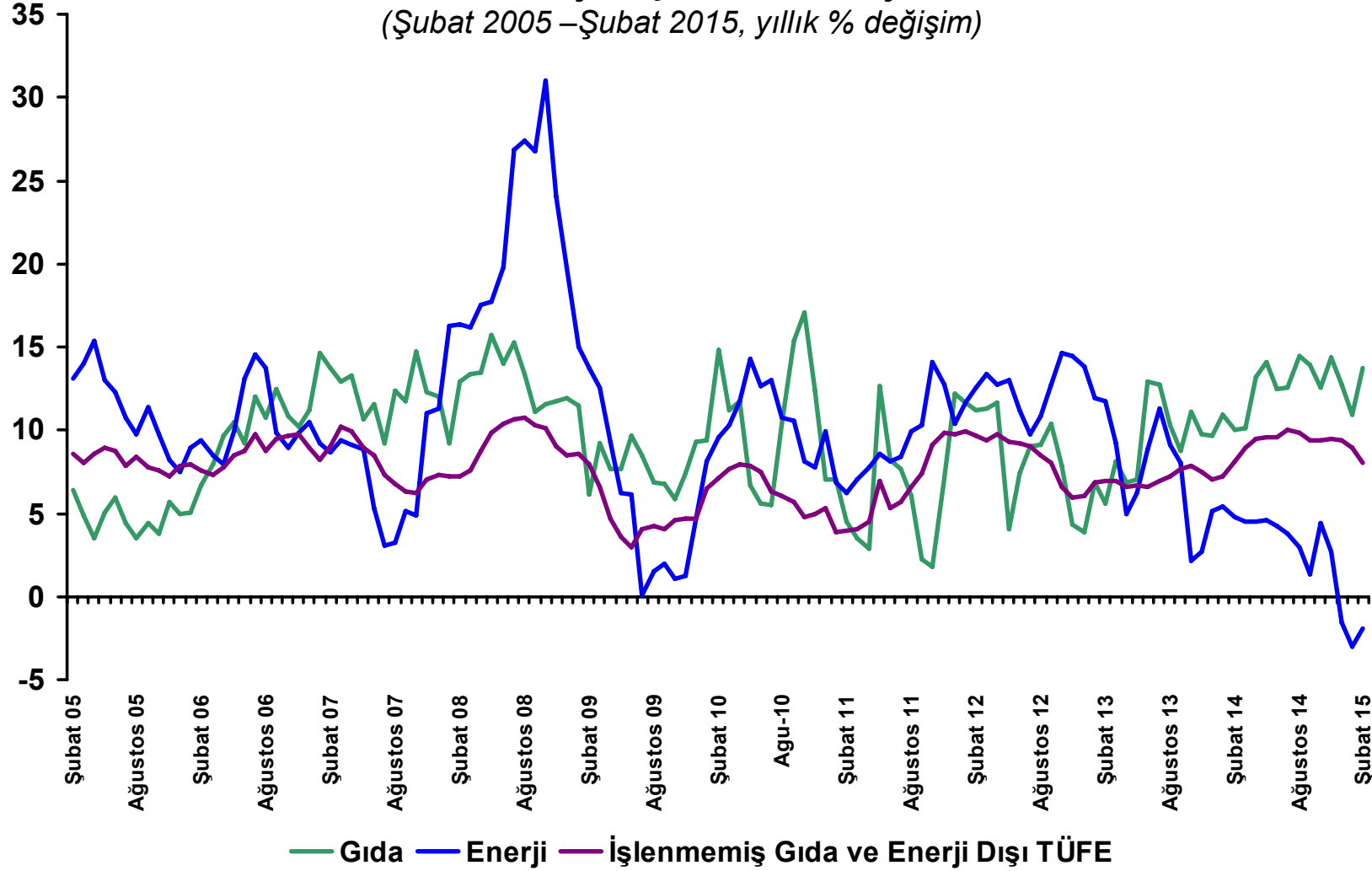

Kaynak: TÜİK, TCMB



# Enflasyon Gelişmeleri

**Hizmetler ve Bazı Alt Kalemler**  
(Şubat 2005 – Şubat 2015, yıllık % değişim)

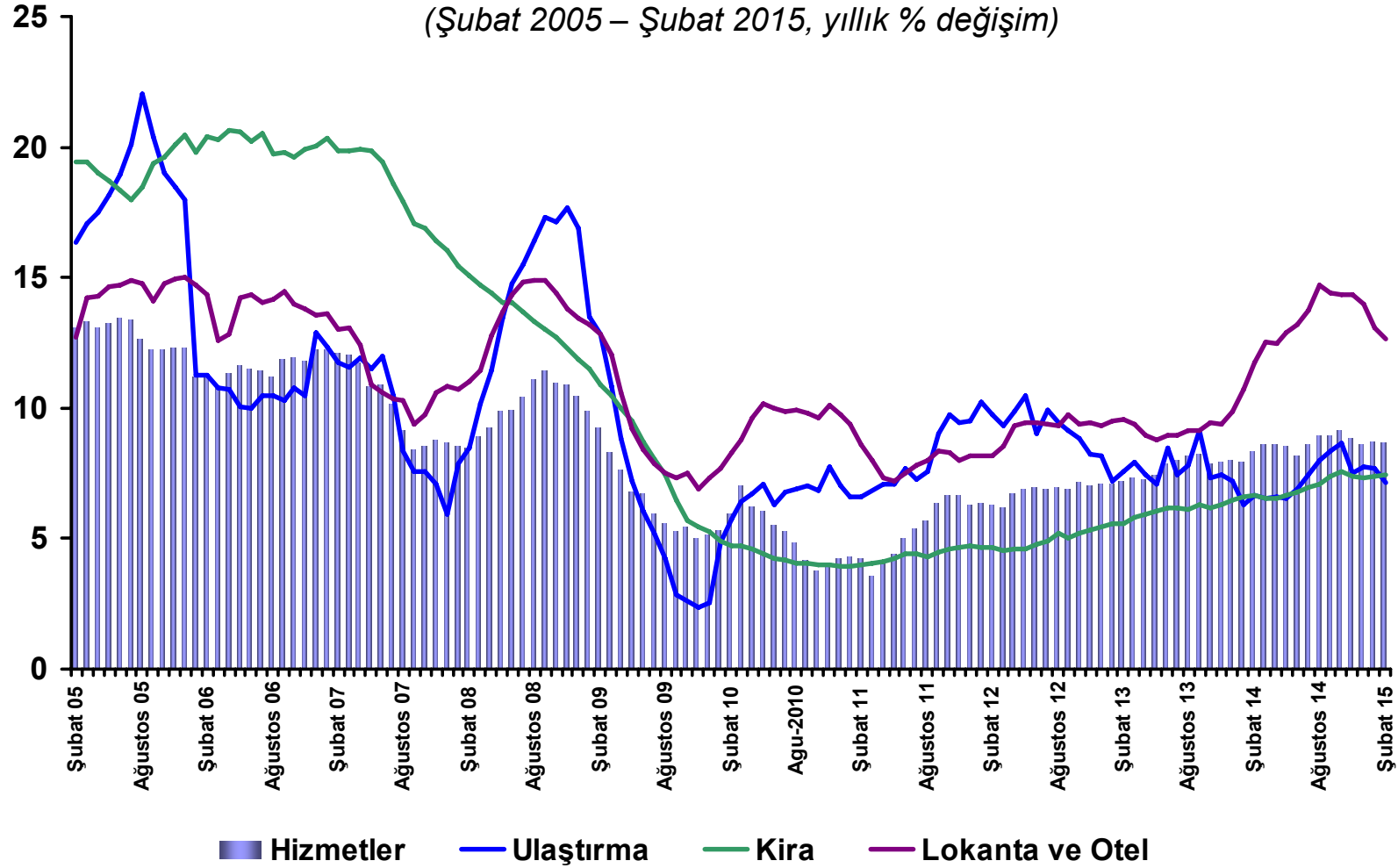

Kaynak: TÜİK, TCMB

# Enflasyon - Genel Eğilim

**Enflasyon Eğilimi\***  
(Ocak 2006 – Şubat 2015, yıllık % değişim)

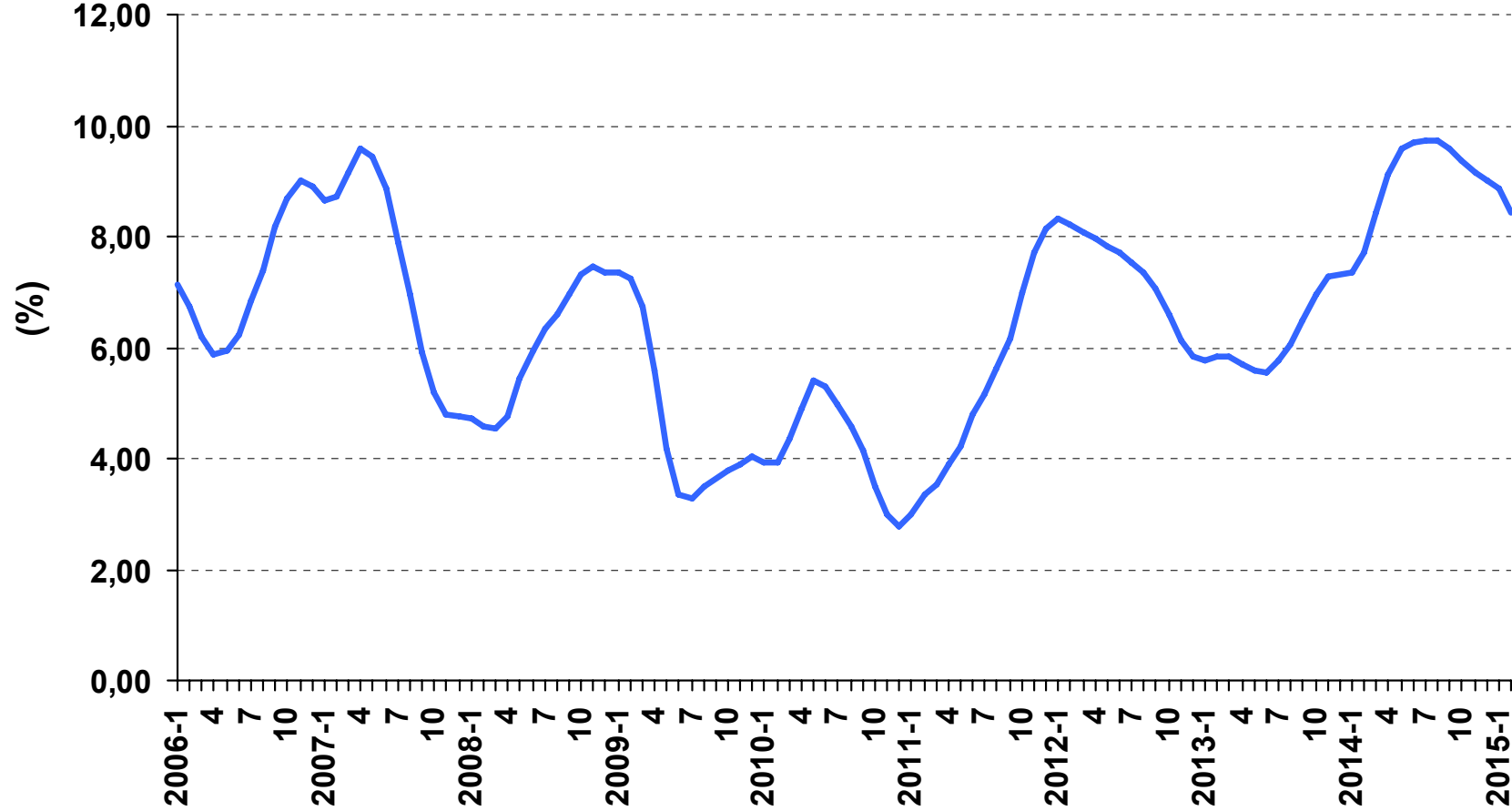

(\*) Aylık mevsimsel düzeltilmiş ÖKTG-I endeksi (3 aylık hareketli ortalama)

Kaynak: TÜİK, TCMB

# Enflasyon - Temel Bileşenleri

## Enflasyonun Bileşenleri (yüzde katkı)

2004 – 2014 Ortalaması

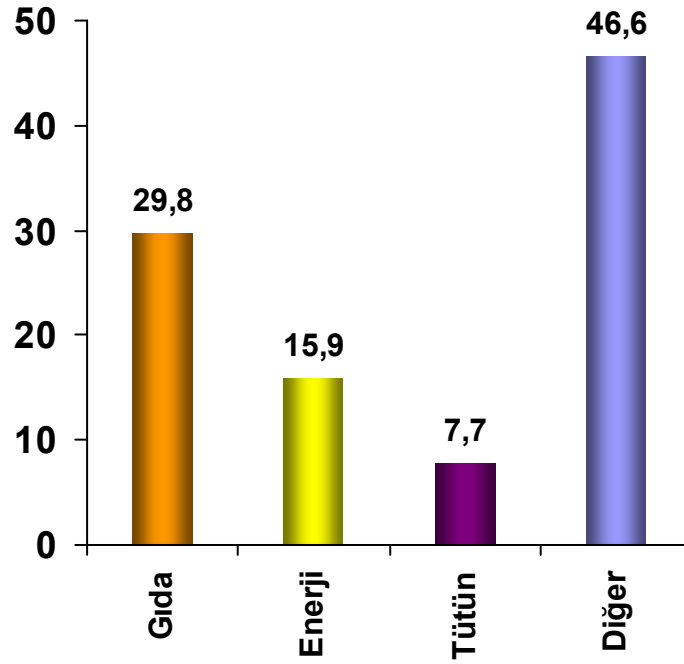

Şubat 2015

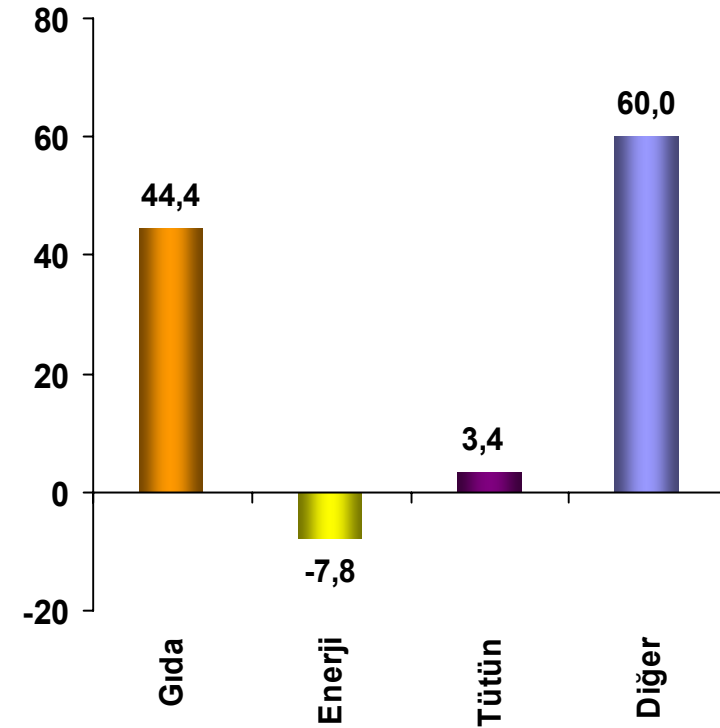

Kaynak: TÜİK, Hazine Müsteşarlığı

# Enflasyon ve Enflasyon Beklentileri\* (Yıllık % Değişim)

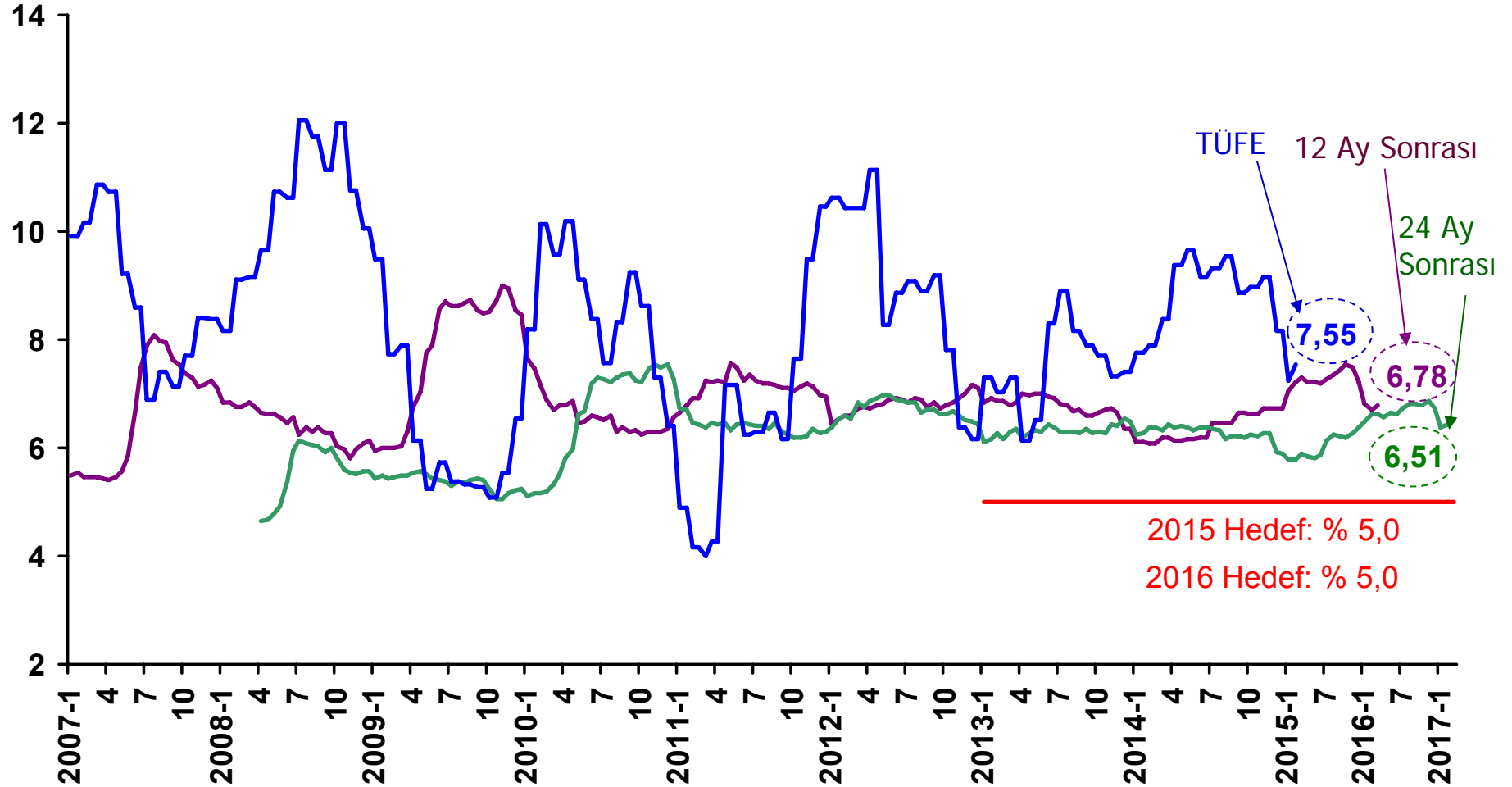

(\*) TCMB Beklenti Anketi – Mart 2015

TCMB Beklenti Anketi, 2013 yılı Ocak ayından itibaren ayda bir defa yayınlanmaktadır.

Kaynak: TÜİK, TCMB

## Yıllık Enflasyon Oranı ve Beklentiler (%)

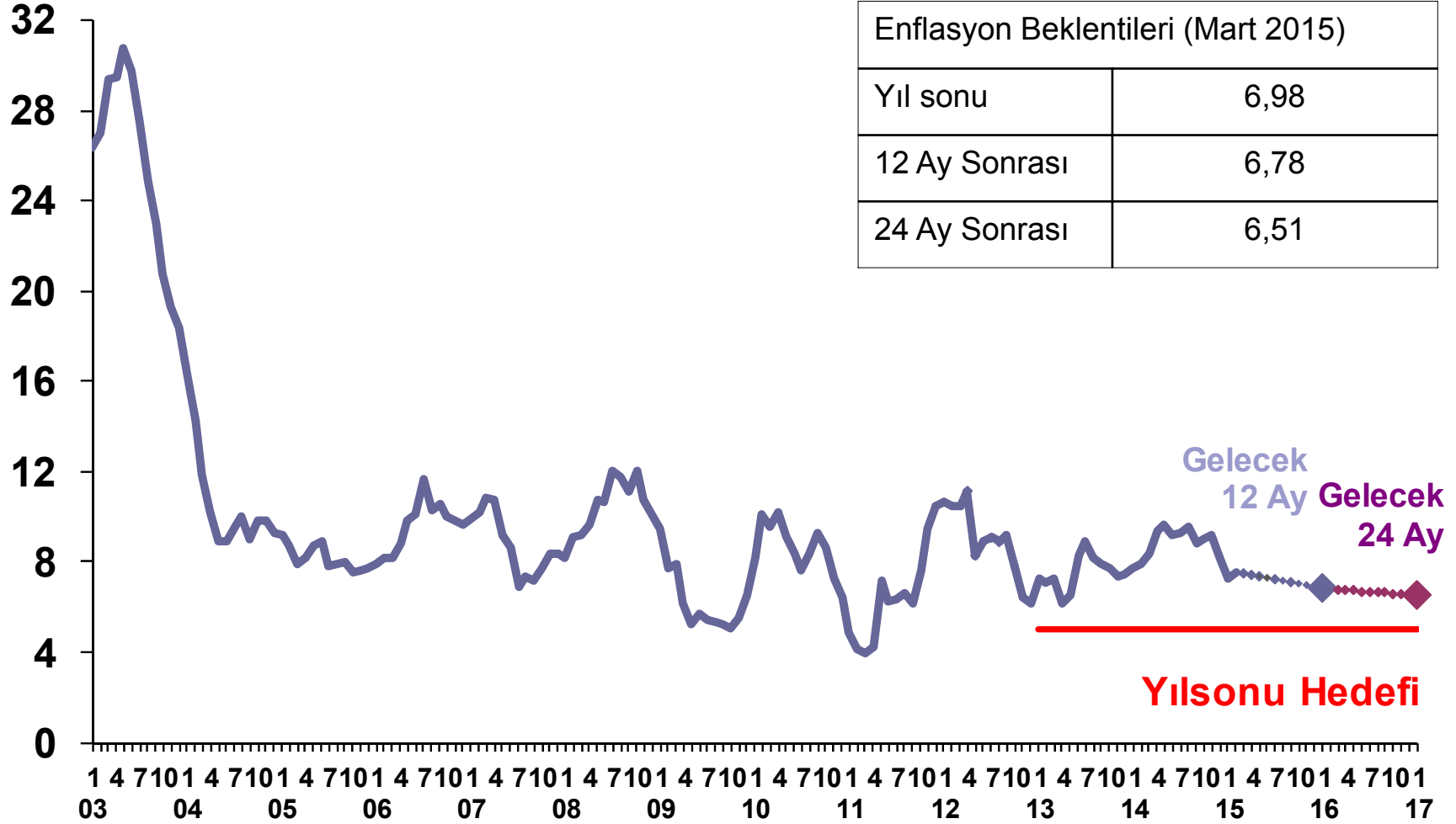

# Seçilmiş Ürünlerin Uluslararası Fiyat Endeksleri (2005=100)

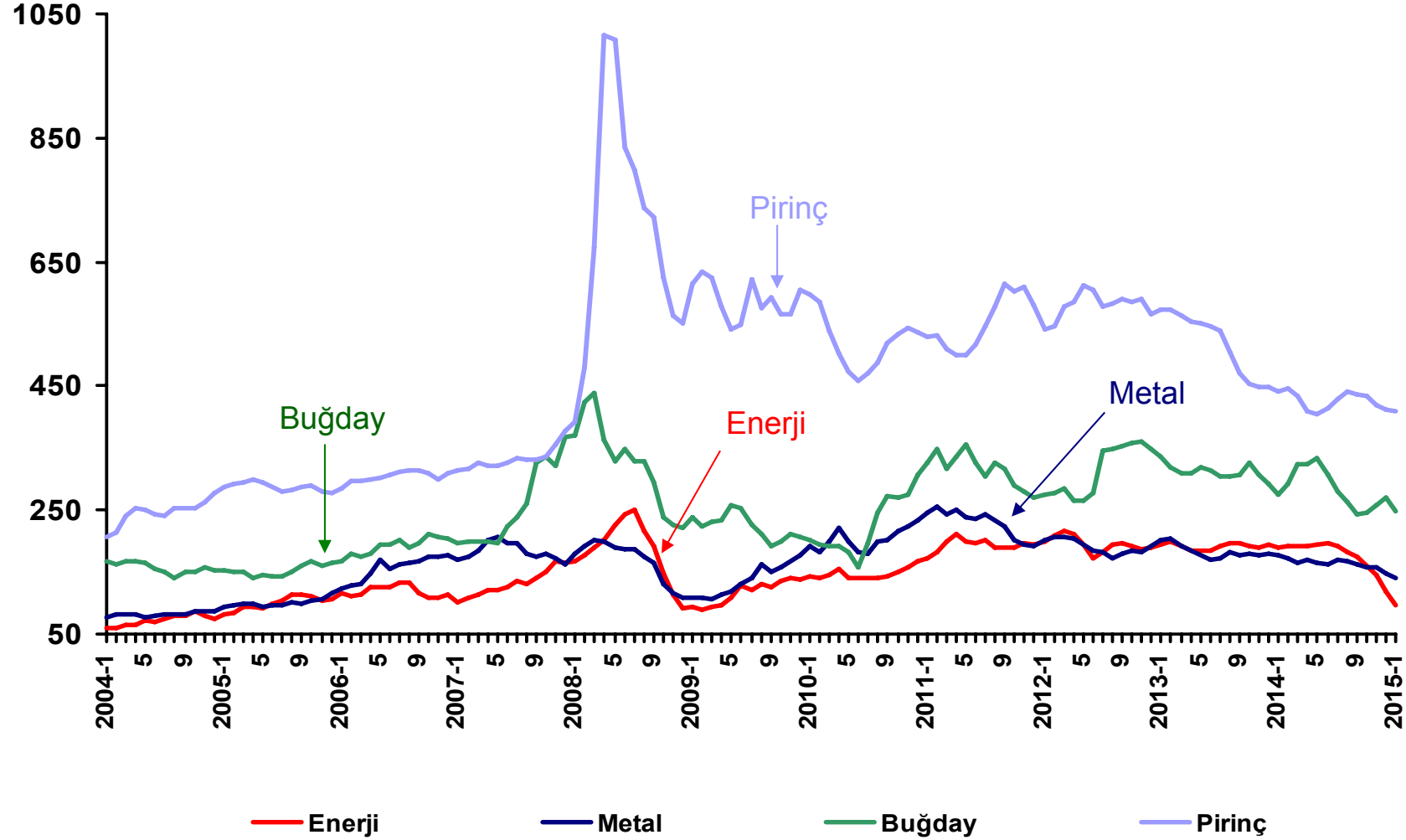

Kaynak: IMF

# Dünyada Enflasyon Gelişmeleri

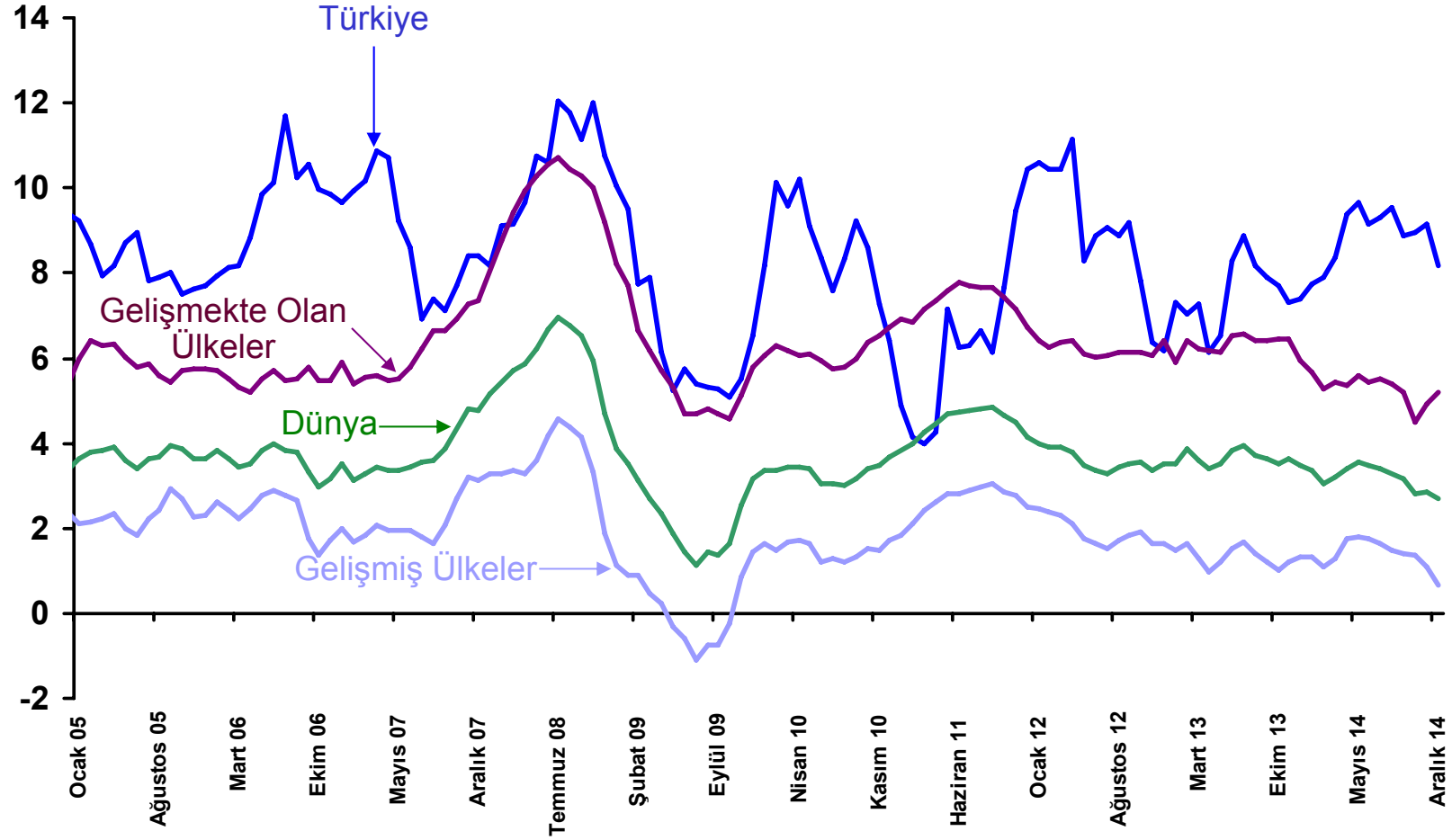

## Türkiye'nin Enflasyon Sıralamasında Dünyadaki Yeri

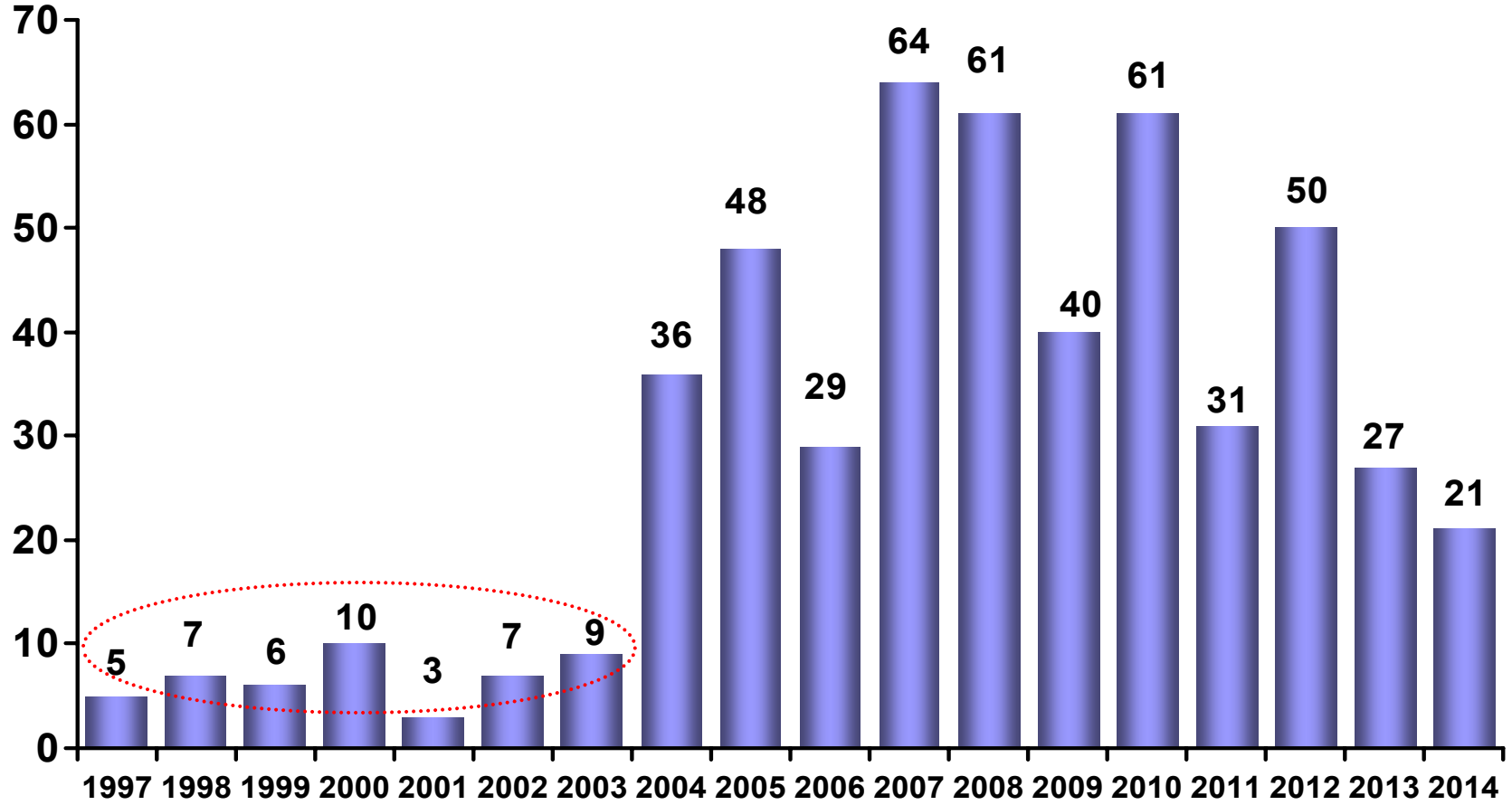

2014 yılı itibarıyla toplam ülke sayısı 188 olup sıralama büyükten küçüğe doğrudur.

Kaynak: IMF





# **DIŐ TİCARET ve ÖDEMELER DENGESİ**

## Yıllık İhracat (Milyar Dolar)

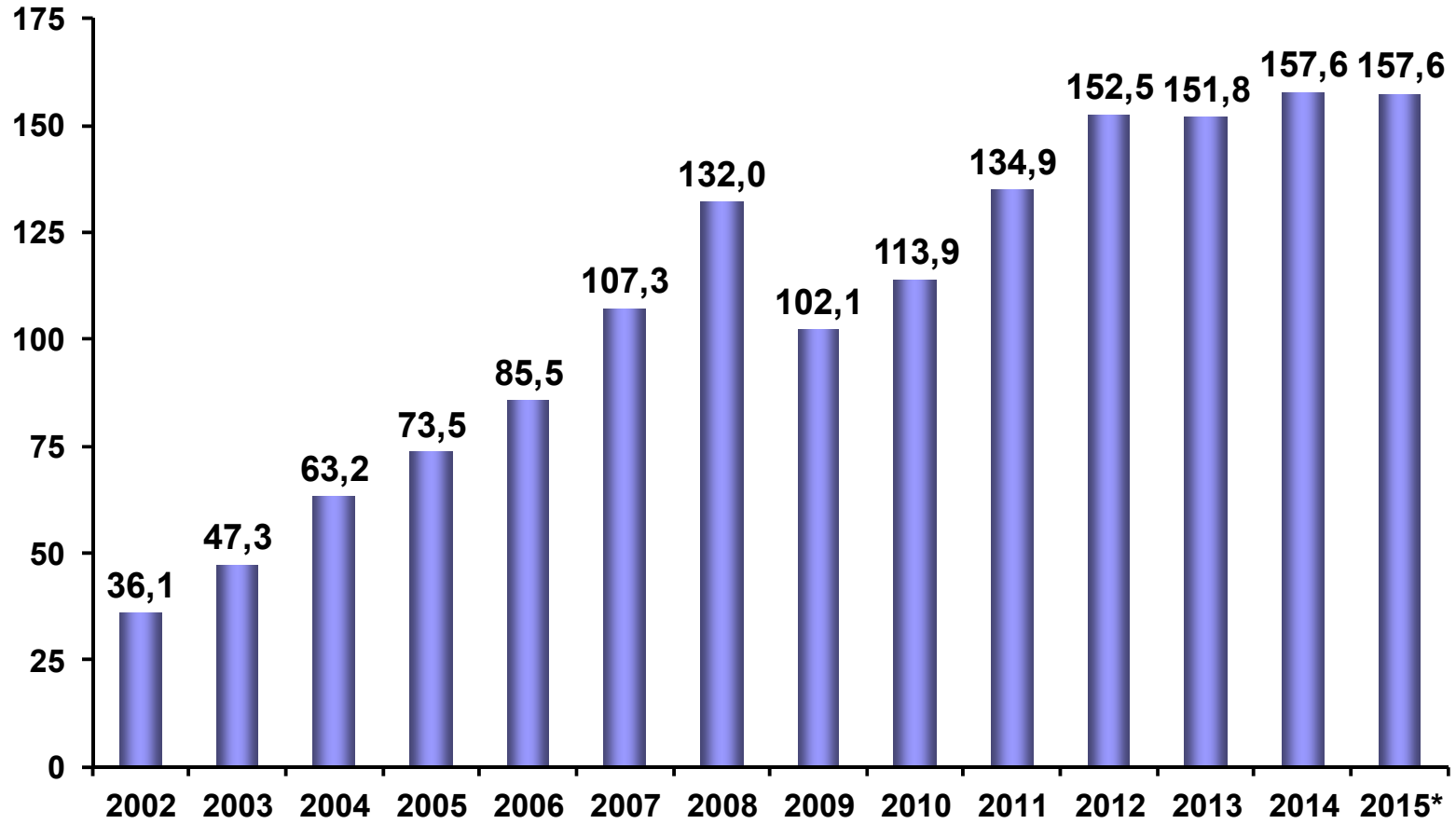

\* 2015 Ocak ayı itibarıyla yıllıklandırılmış.

Kaynak: TÜİK

## Yıllık İthalat (Milyar Dolar)

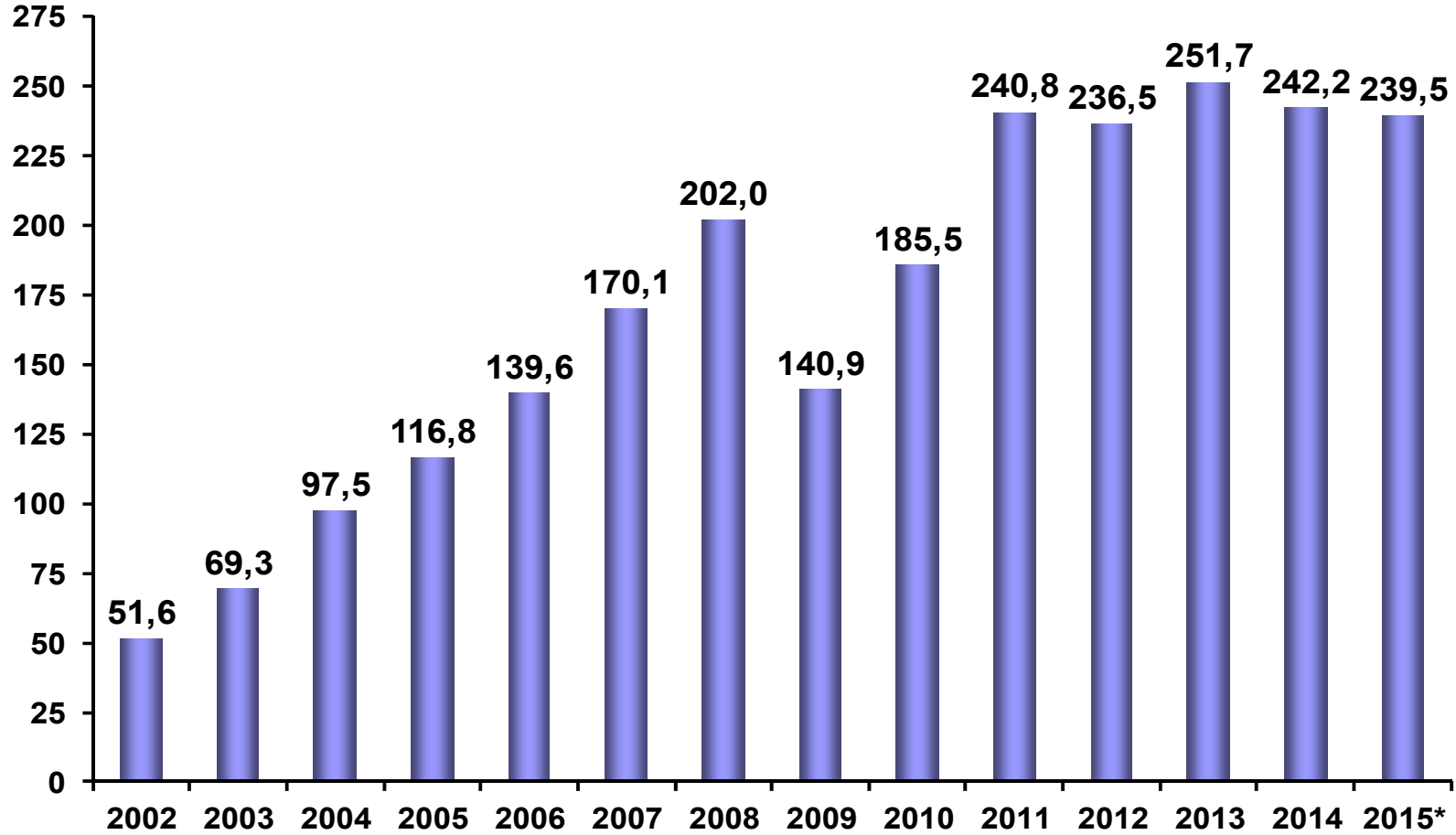

\* 2015 Ocak ayı itibarıyla yıllıklandırılmış.

Kaynak: TÜİK

# İhracat ve İthalat Büyüme Oranları

(Bir Önceki Yılın Aynı Ayına Göre Yıllıklandırılmış Yüzde Değişim)

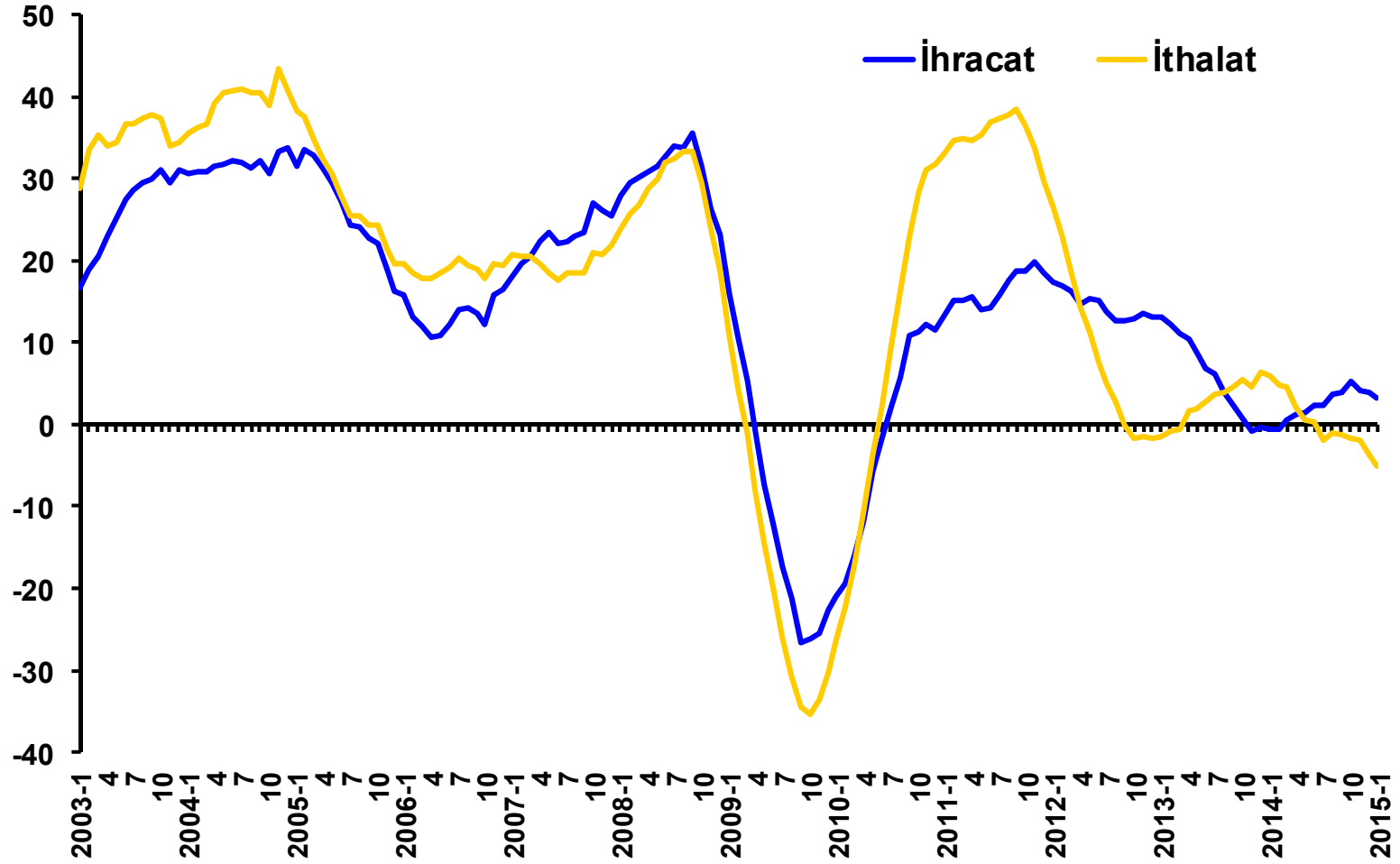

Kaynak: TÜİK

## AB Ülkeleri ve Türkiye’de İhracat (2001=100)

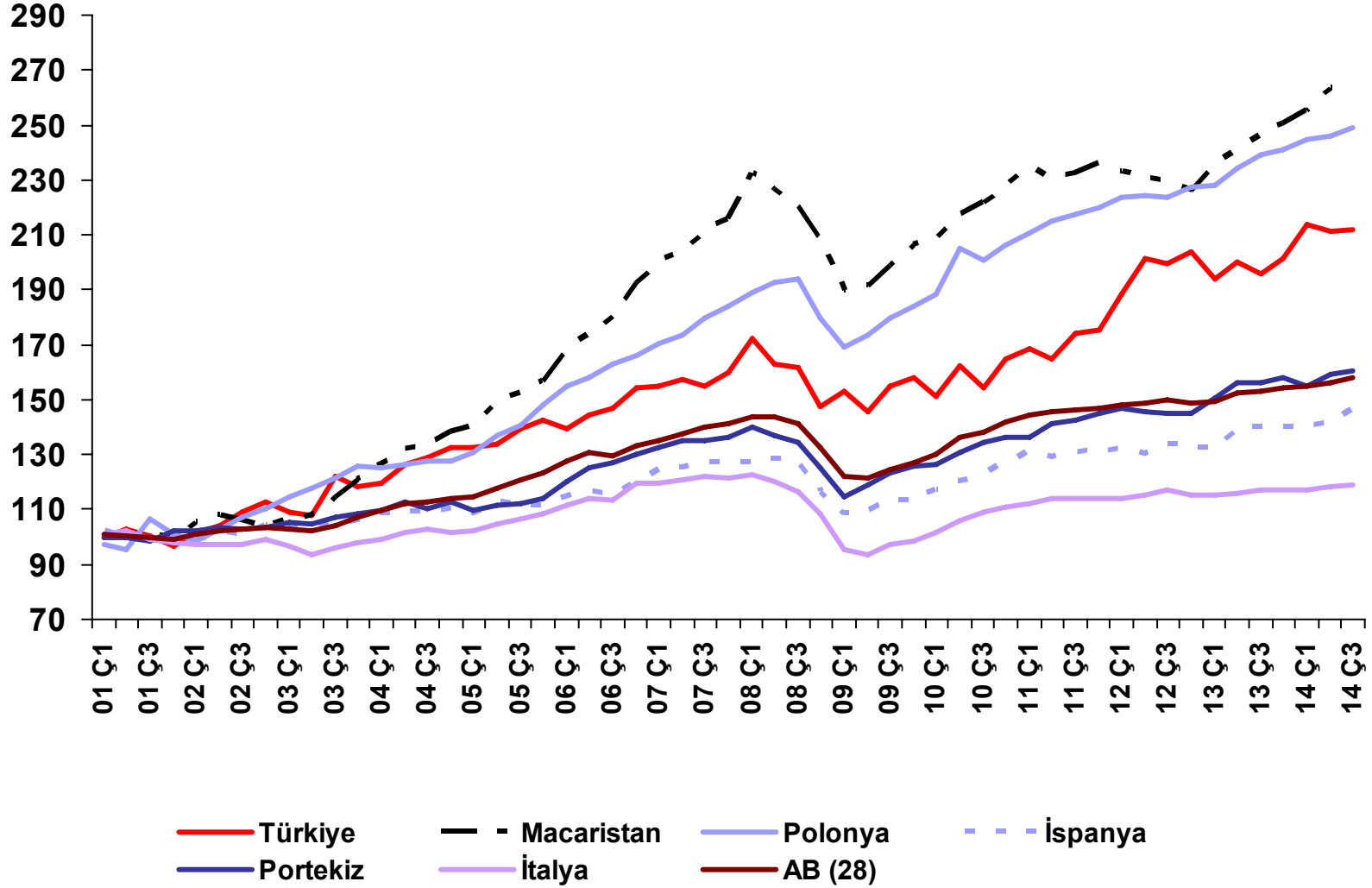

## İhracat Performansı (Yıllık Ortalama Değişim, 2001-2012)

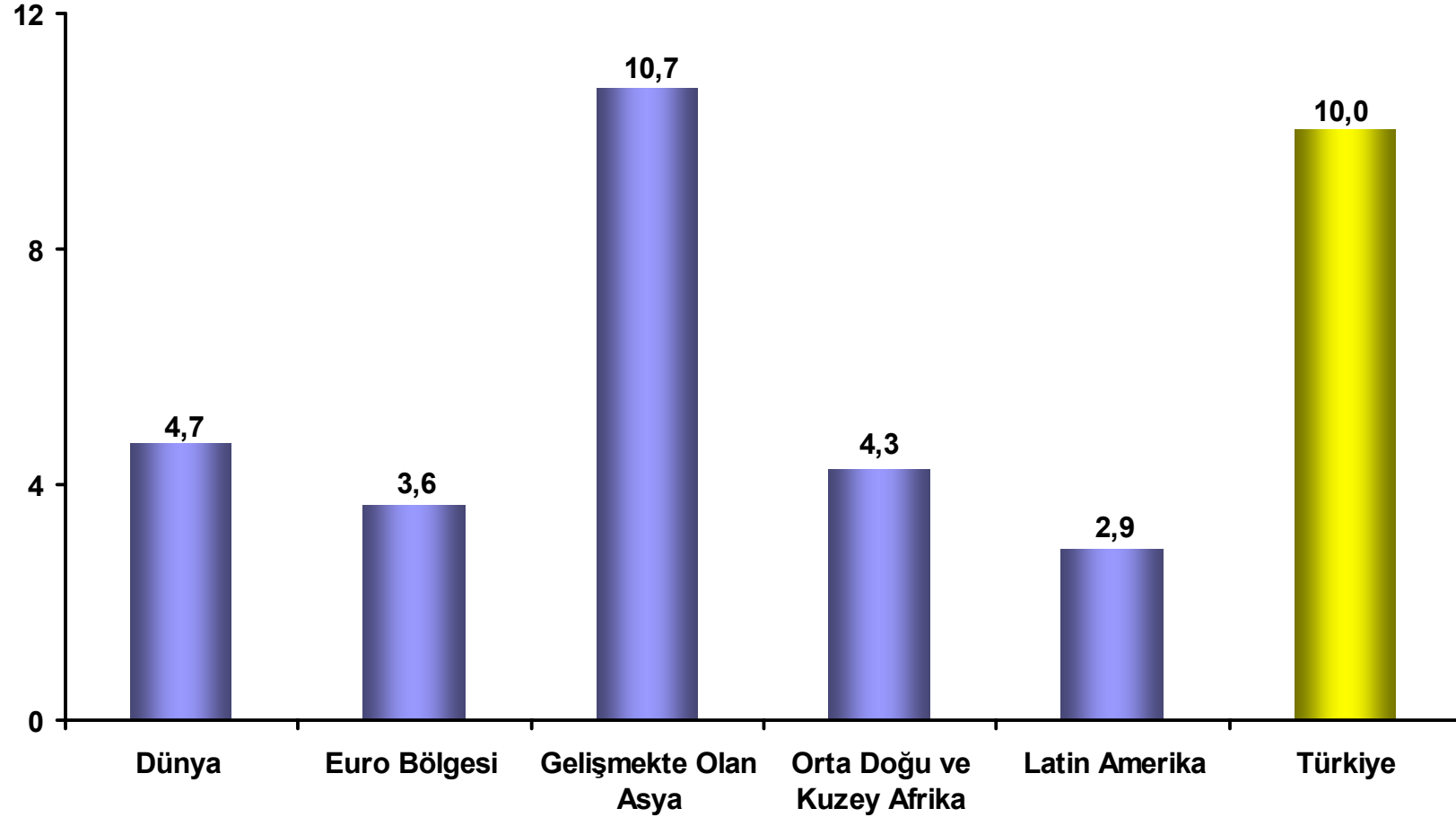

Kaynak: TÜİK, IMF Dünya Ekonomik Görünümü Ekim 2014

## İhracat Hedefleri (FOB, Milyar Dolar)

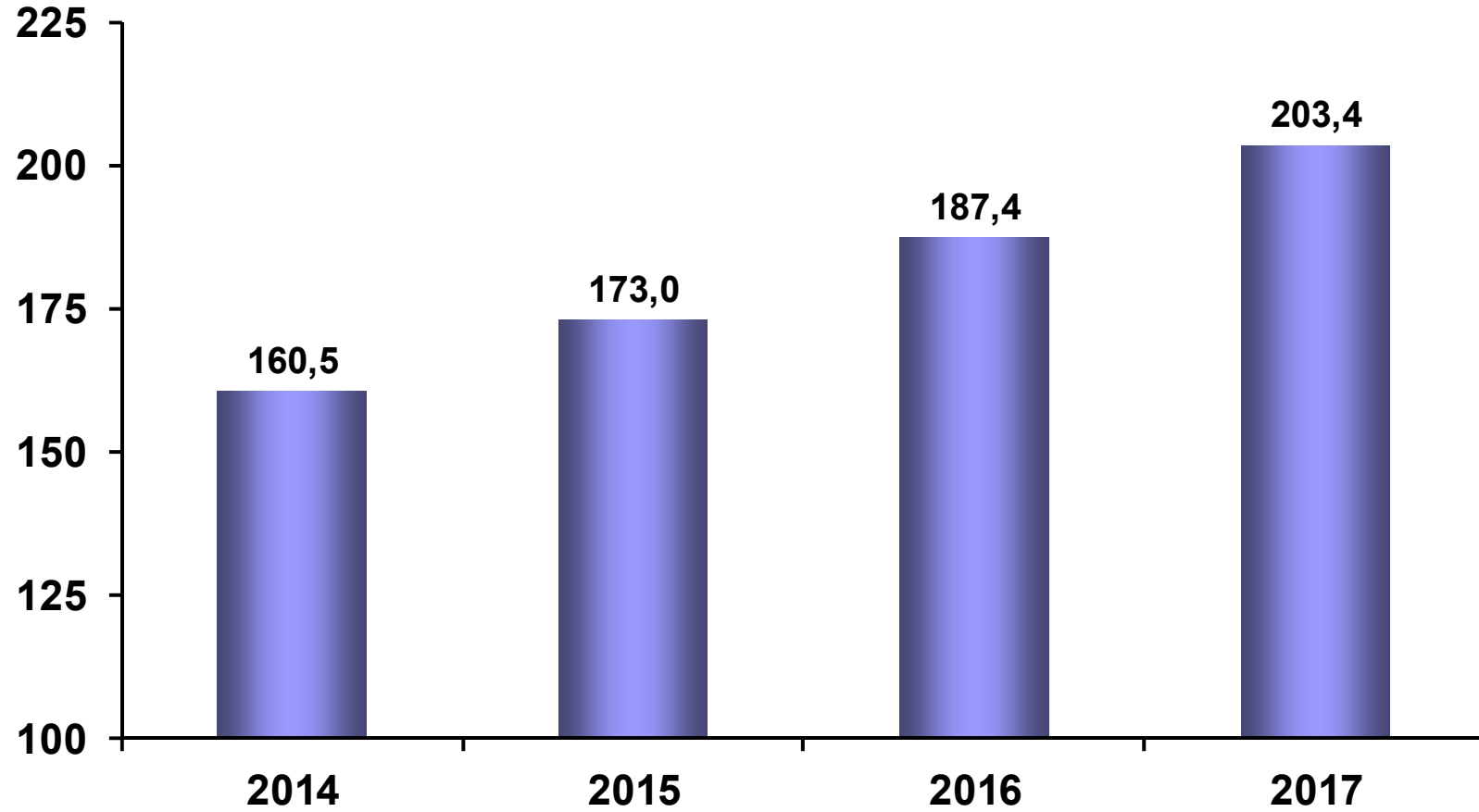

Kaynak: Kalkınma Bakanlığı, 2015-2017 Orta Vadeli Program

## İthalat (% GSYH)

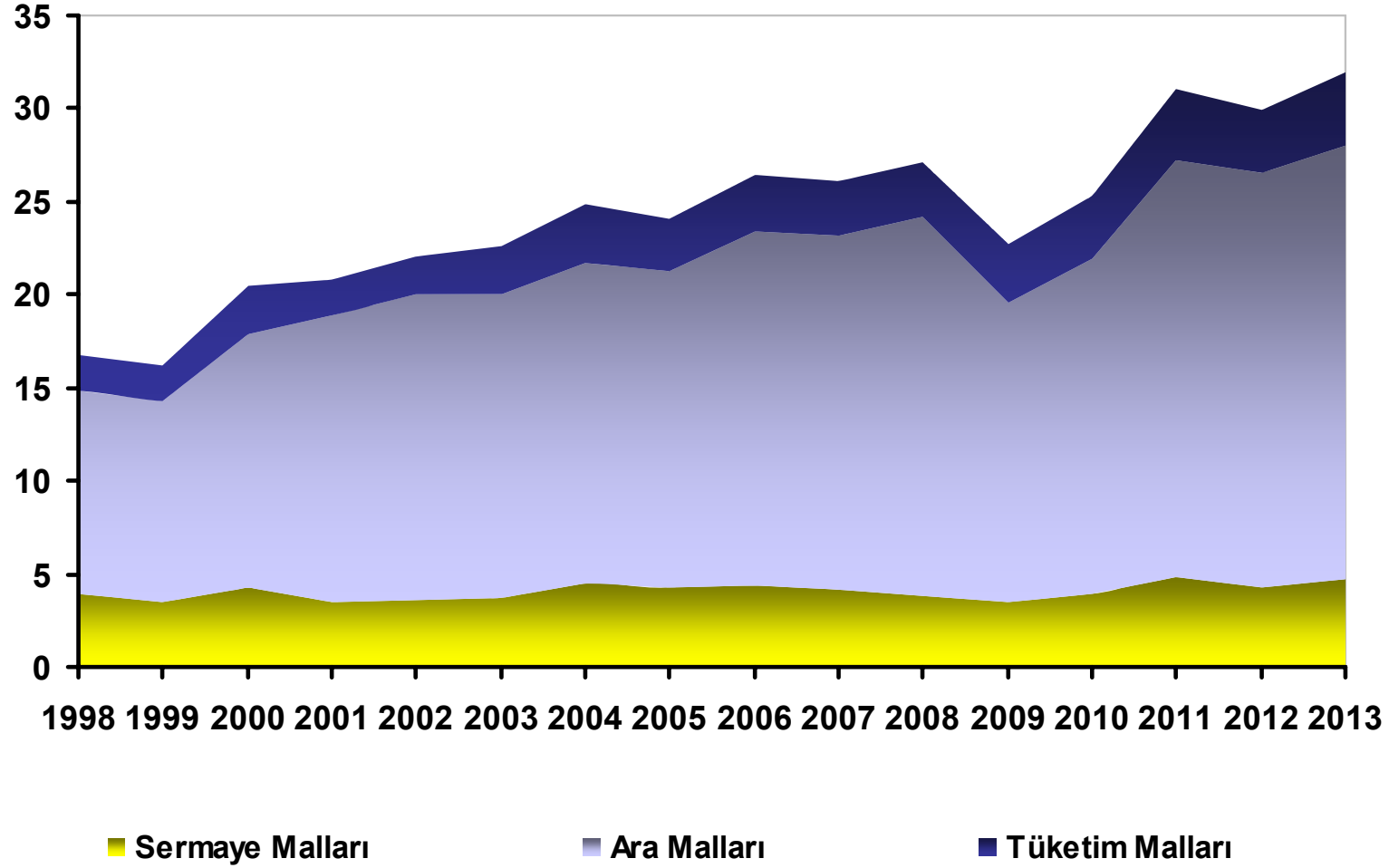

Kaynak: TÜİK



## Brent Petrol Fiyatı (ABD Doları, varil)

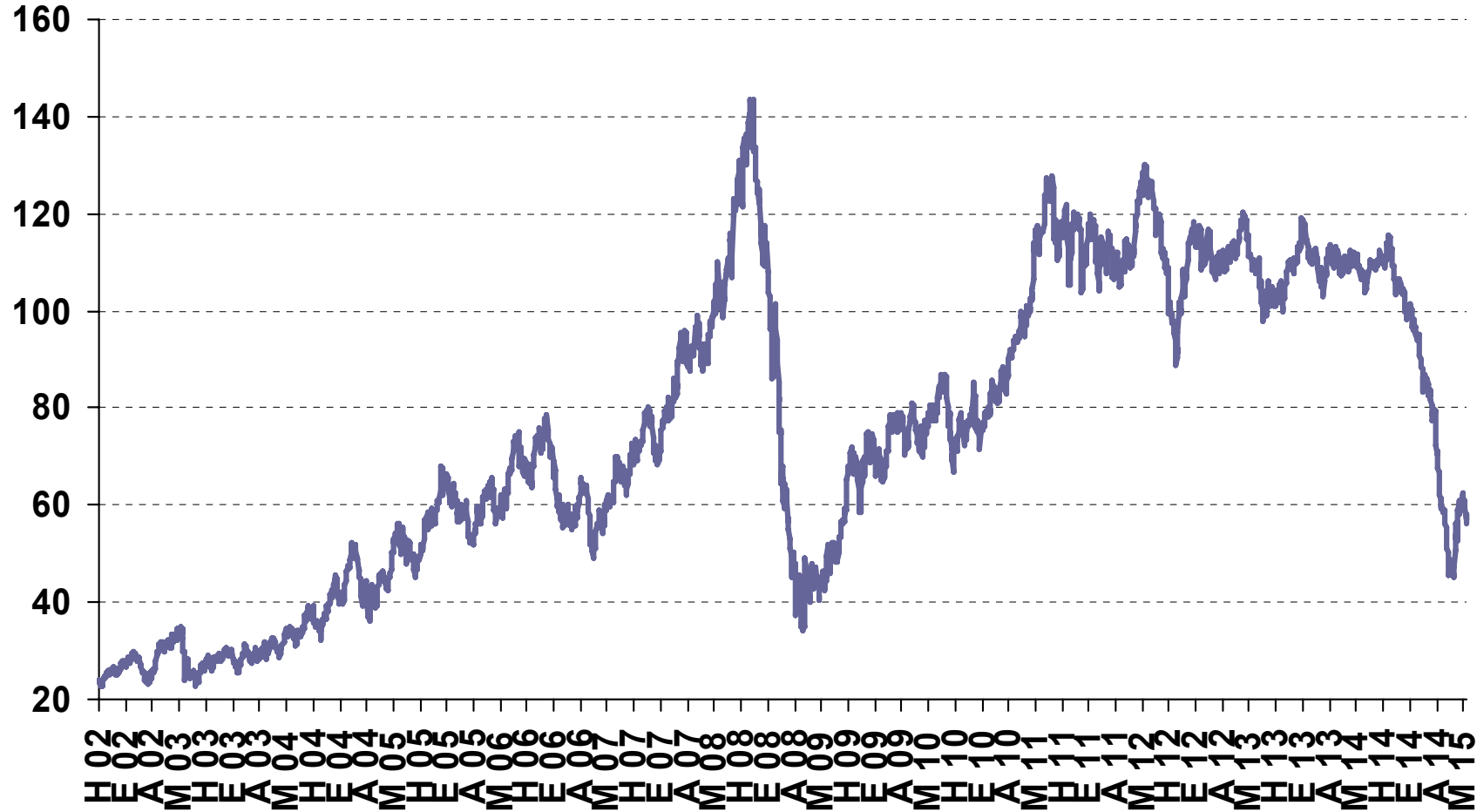

Kaynak: Reuters

## Enerji Fiyatlarının Enerji İthalatına Etkisi (Milyar Dolar)

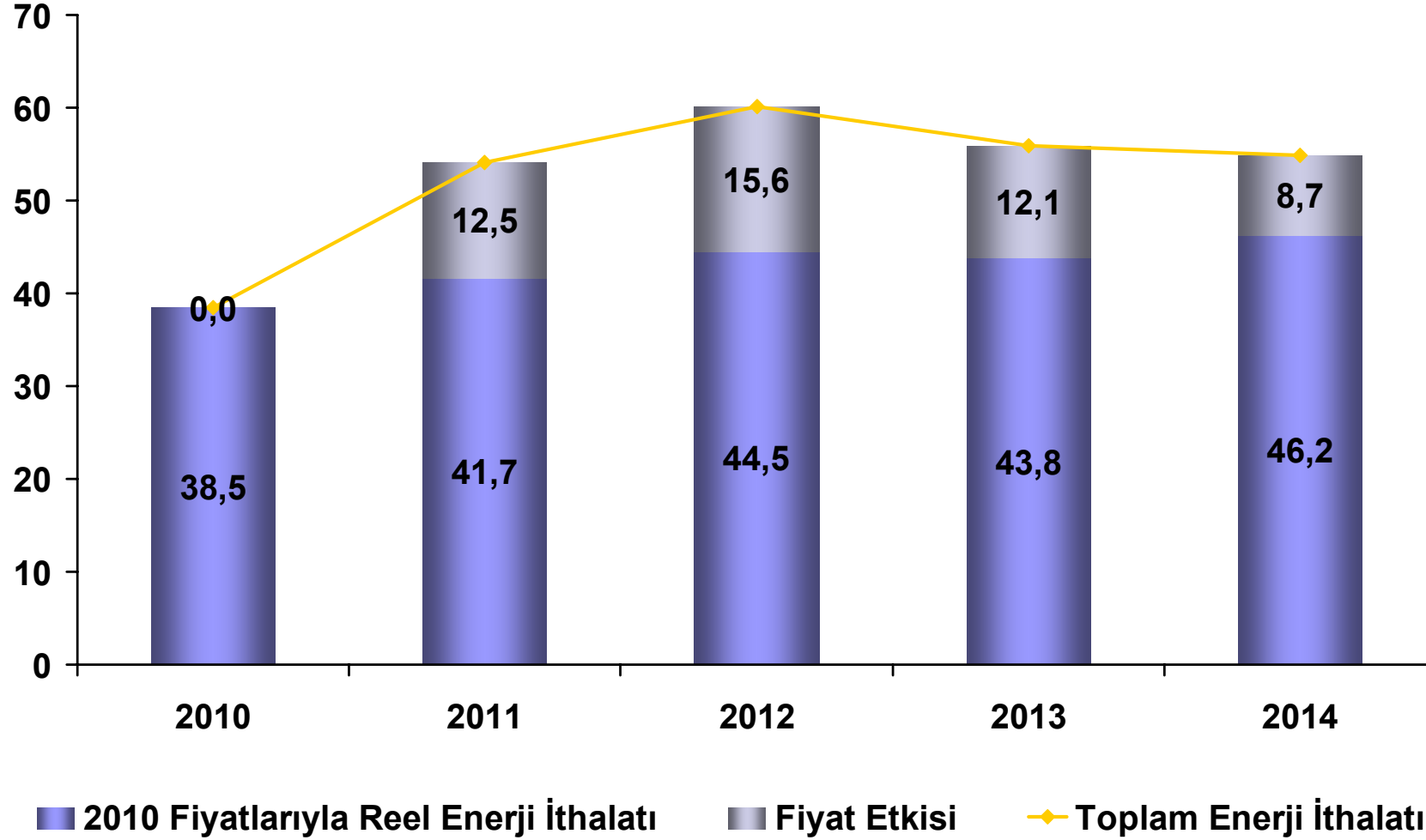

Kaynak: TÜİK, Hazine Müsteşarlığı

## Makine ve Teçhizat İthalatı (Milyar Dolar)

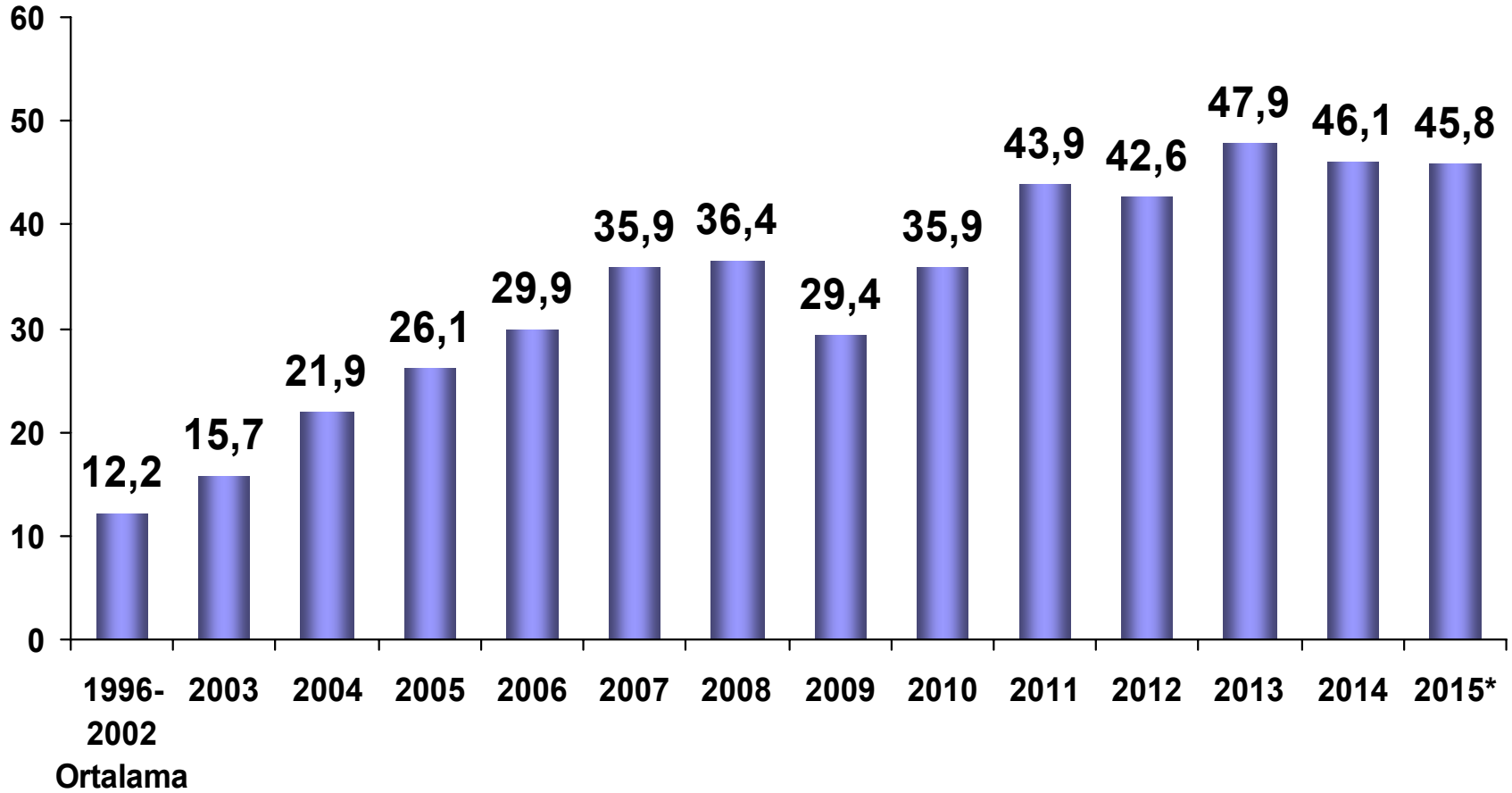

\* 2015 Ocak ayı itibarıyla yıllıklandırılmış.

Kaynak: TÜİK

## Dış Ticaret Dengesi / GSYH (%), 2012

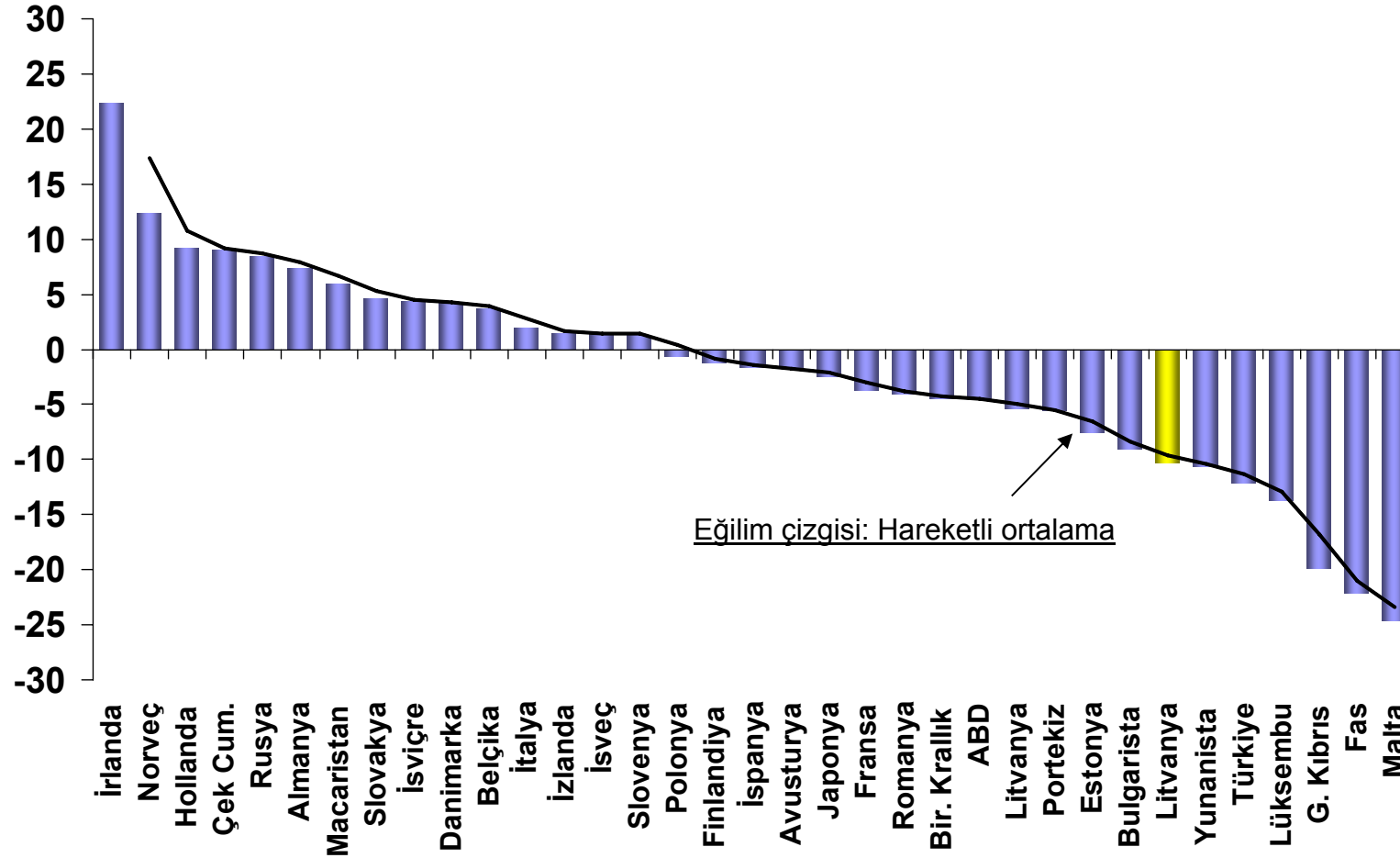

Kaynak: DTÖ, IMF Dünya Ekonomik Görünümü Nisan 2014

## Cari İşlemler Dengesi / GSYH (%)

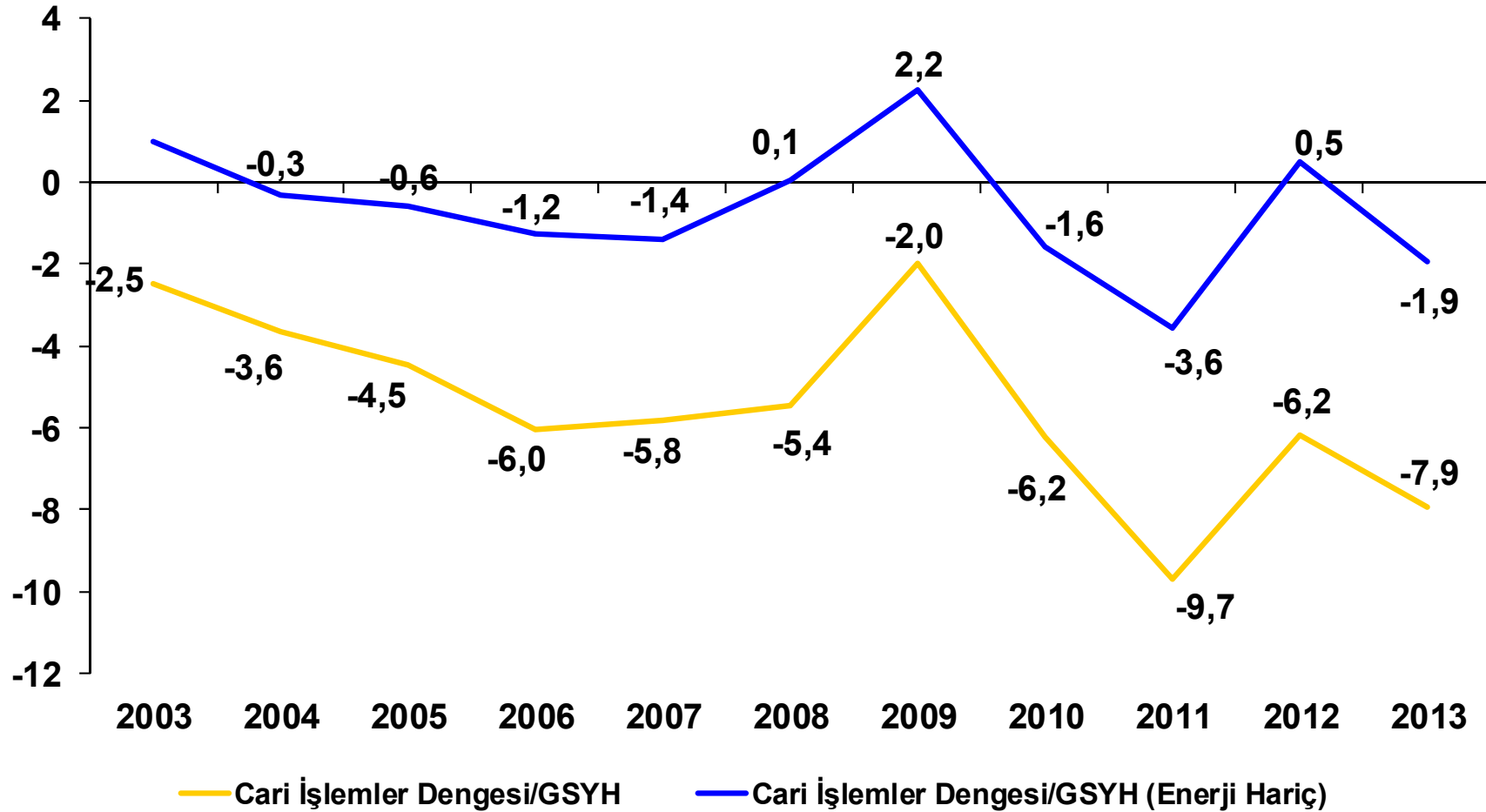

Kaynak: TCMB, Hazine Müsteşarlığı

## Cari İşlemler Dengesi / GSYH (%), 2013

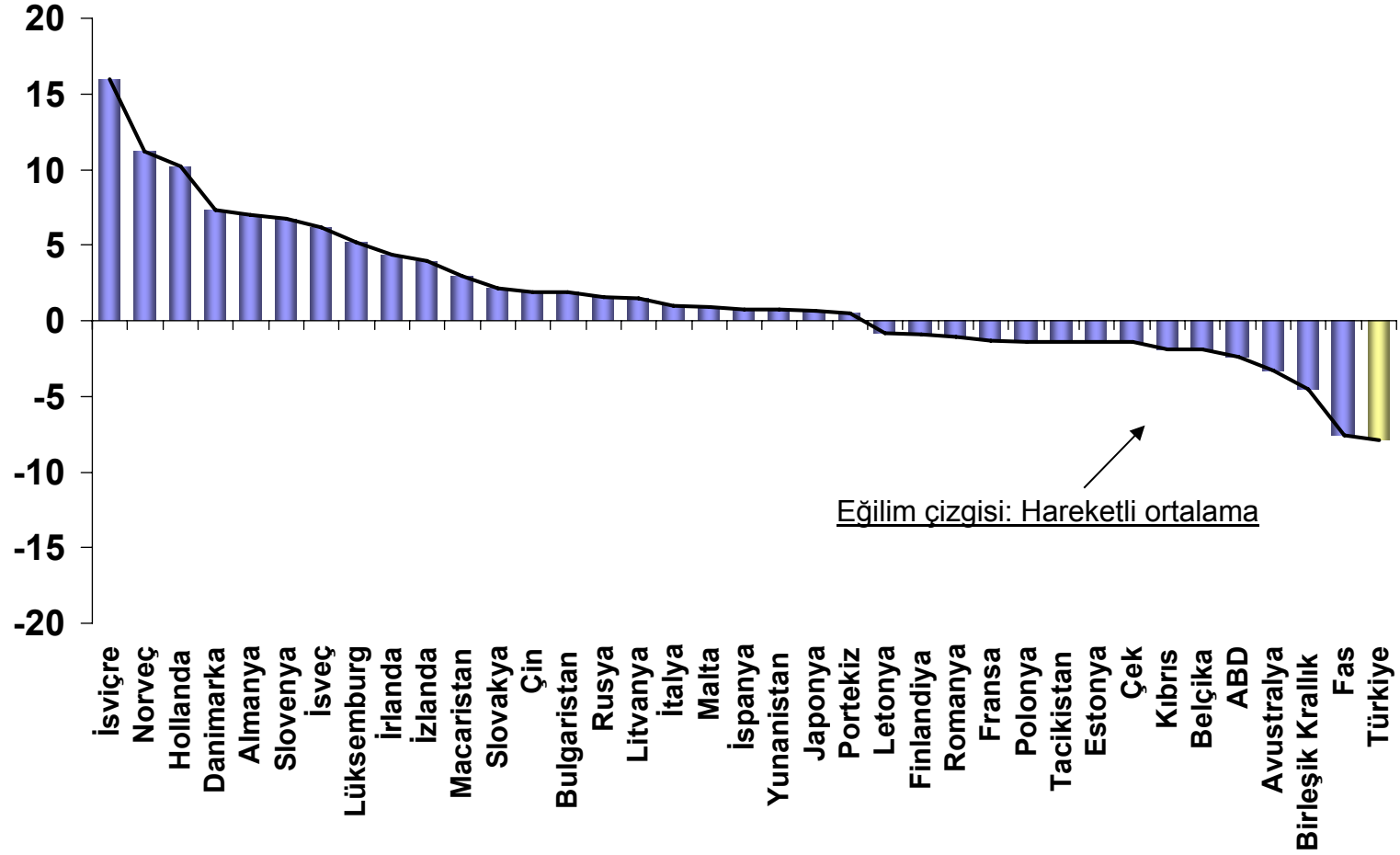

Kaynak: IMF Dünya Ekonomik Görünümü Ekim 2014

## Cari İşlemler Açığının Finansmanı (Milyar Dolar)

	2004	2005	2006	2007	2008	2009	2010	2011	2012	2013	2014	2014 Ocak	2015 Ocak
<b>Cari İşlemler Dengesi</b>	-14,2	-21,4	-31,8	-37,8	-40,2	-12,0	-45,3	-75,0	-48,5	-64,7	-45,8	-5,0	-2,0
<b>Sermaye Girişleri (Rezerv Hariç)</b>	20,1	37,7	48,5	48,8	49,7	-3,5	49,1	51,3	68,0	67,2	42,7	-1,3	7,3
Yurtiçinde Doğrudan Yatırımlar	2,8	10,0	20,2	22,0	19,9	8,6	9,1	16,2	13,3	12,5	12,5	1,2	1,8
Bankacılık Dışı Özel Sektörün Net Kredi Kullanımı	9,3	12,9	19,5	30,8	24,7	-11,6	-1,5	9,0	7,4	6,7	6,1	-0,3	-0,5
Diğer (Net)	8,1	14,7	8,8	-4,0	5,2	-0,5	41,5	26,1	47,3	48,1	24,1	-2,3	6,0
<b>Net Hata ve Noksan</b>	<b>0,8</b>	<b>2,0</b>	<b>-0,2</b>	<b>0,5</b>	<b>2,7</b>	<b>3,0</b>	<b>0,2</b>	<b>9,0</b>	<b>0,3</b>	<b>2,8</b>	<b>2,2</b>	<b>2,5</b>	<b>-1,5</b>
<b>Bankaların Yabancı Para Efektif ve Mevduatı</b>	<b>6,0</b>	<b>0,3</b>	<b>10,3</b>	<b>3,5</b>	<b>13,3</b>	<b>-12,7</b>	<b>-8,8</b>	<b>-12,9</b>	<b>-1,0</b>	<b>-4,5</b>	<b>-0,3</b>	<b>2,0</b>	<b>-0,2</b>
<b>Rezerv Değişimi</b>	<b>0,8</b>	<b>17,8</b>	<b>6,1</b>	<b>8,0</b>	<b>-1,1</b>	<b>0,1</b>	<b>12,8</b>	<b>-1,8</b>	<b>20,8</b>	<b>9,9</b>	<b>-0,5</b>	<b>-5,8</b>	<b>4,0</b>

## Yurtiçinde Doğrudan Yabancı Sermaye Girişi (Milyar Dolar)

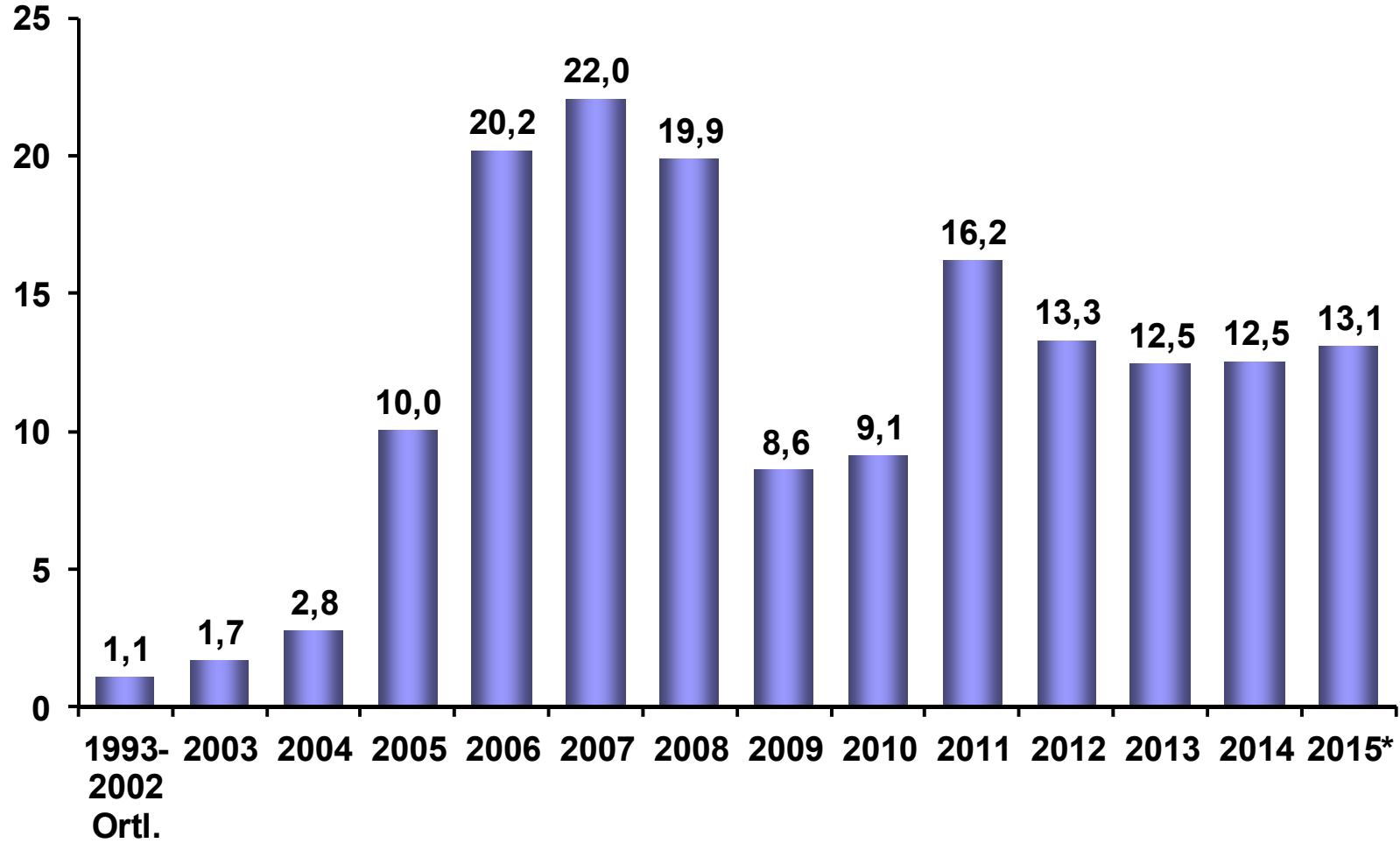

\* 2015 Ocak ayı itibarıyla yıllıklandırılmış.

Kaynak: TCMB



## Sermaye Girişi (Milyar Dolar)

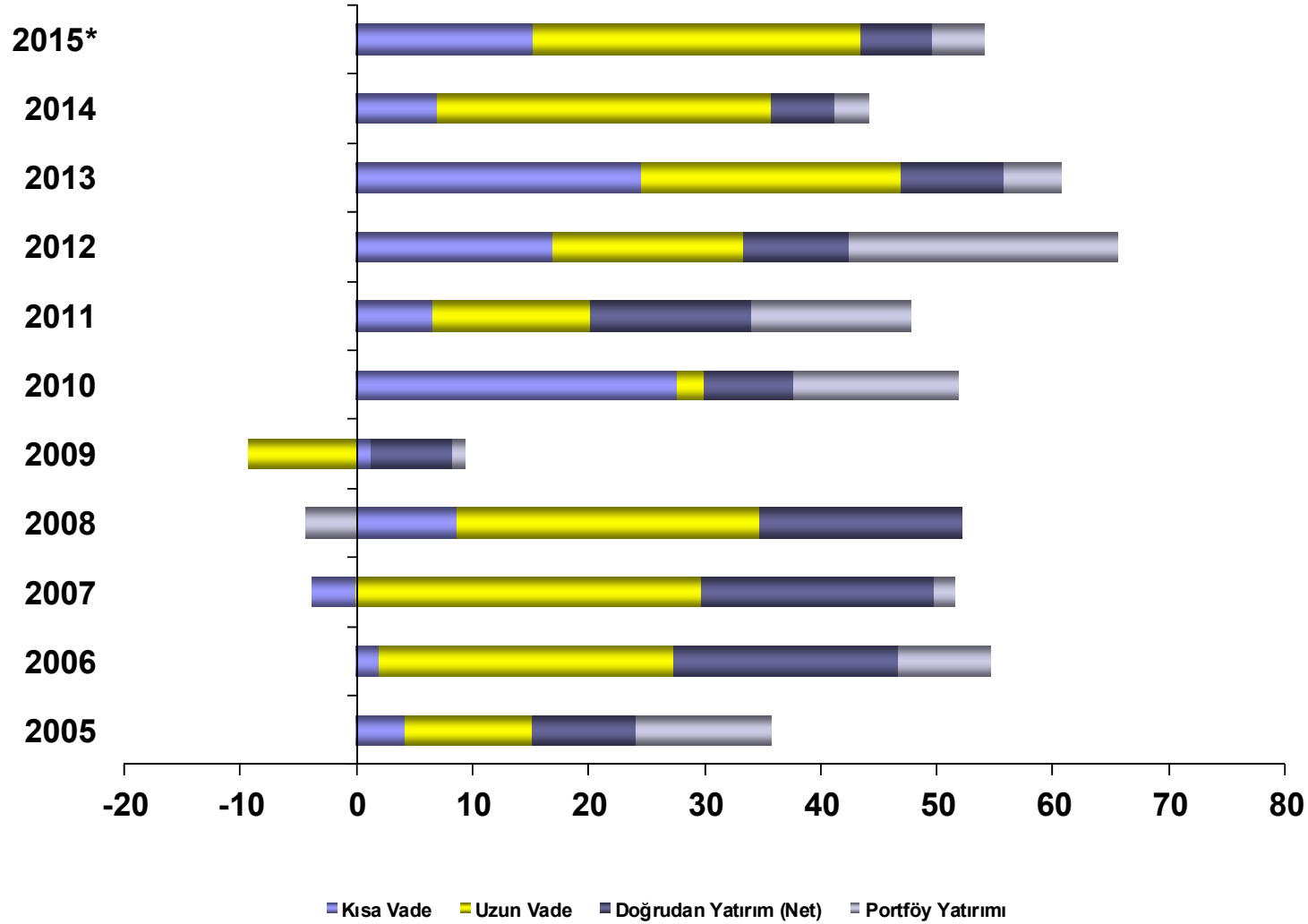

\* 2015 Ocak ayı itibarıyla yıllıklandırılmış.

Kaynak: TCMB

## Merkez Bankası Brüt Döviz Rezervleri (Milyar Dolar)

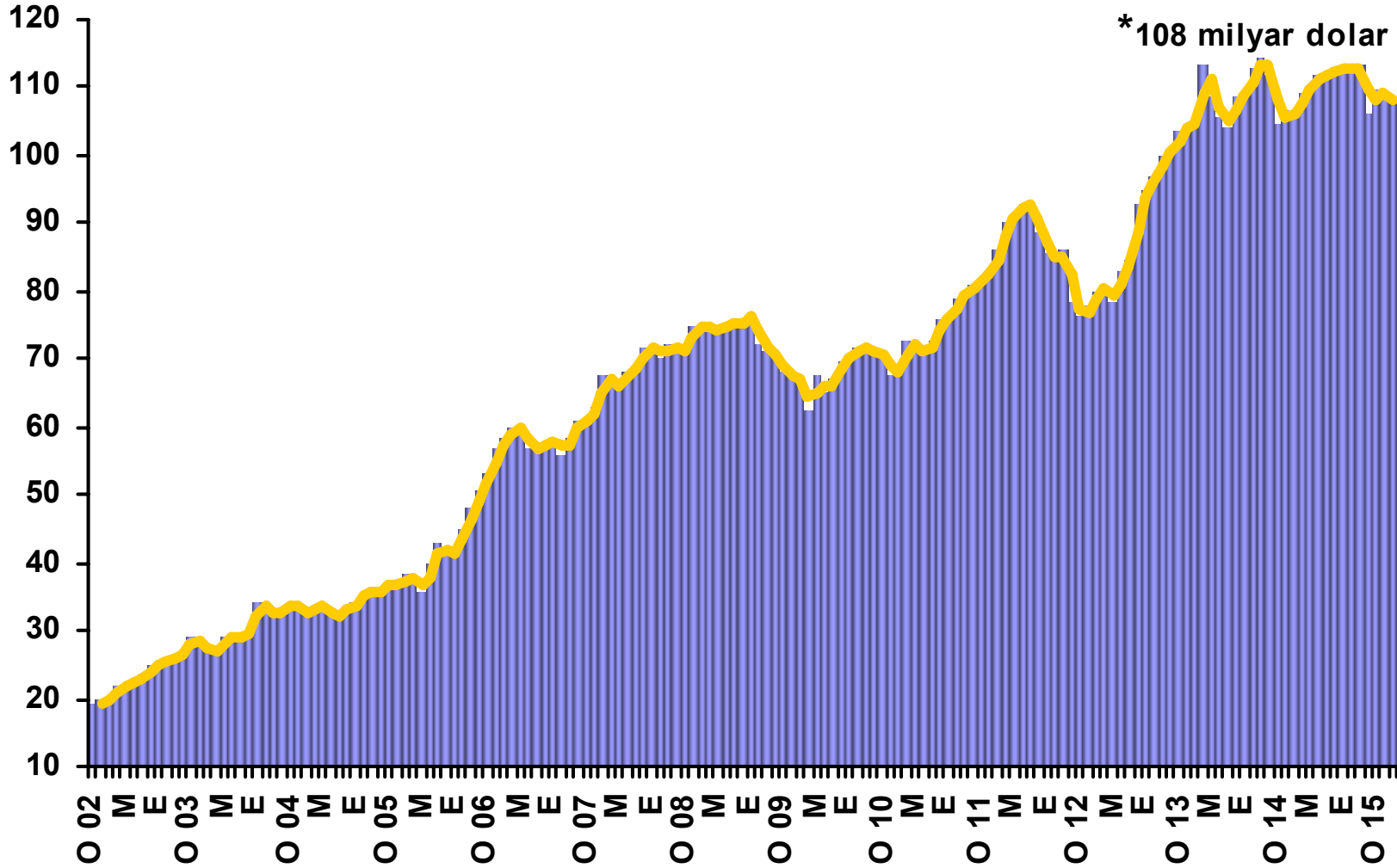

(\*) 6 Mart 2015 itibarıyla

Kaynak: TCMB

## Cari İşlemler Dengesi Tahminleri (Milyar Dolar)

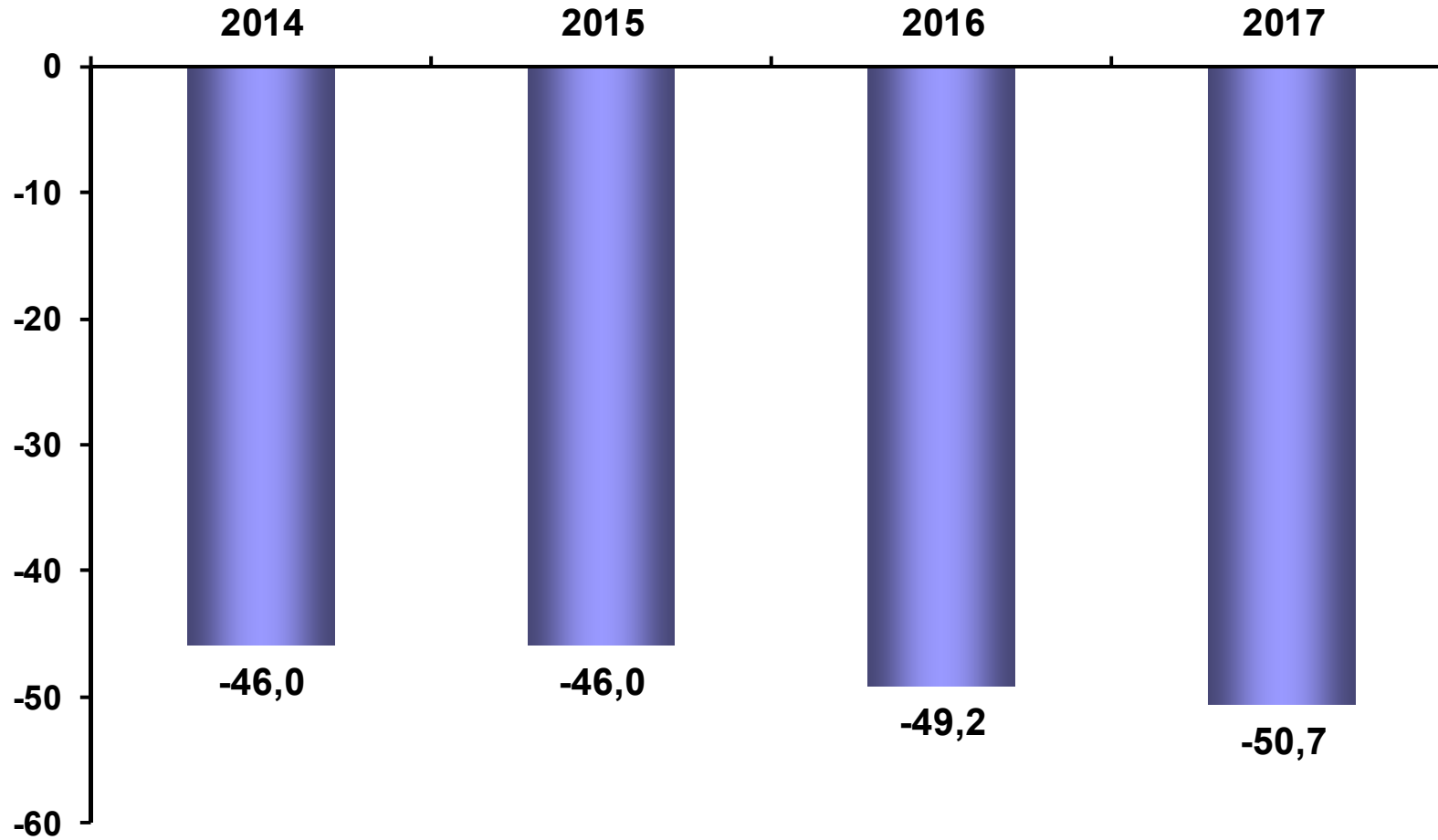

Kaynak: Kalkınma Bakanlığı, 2015-2017 Orta Vadeli Program

## Cari İşlemler Dengesi Tahminleri / GSYH (%)

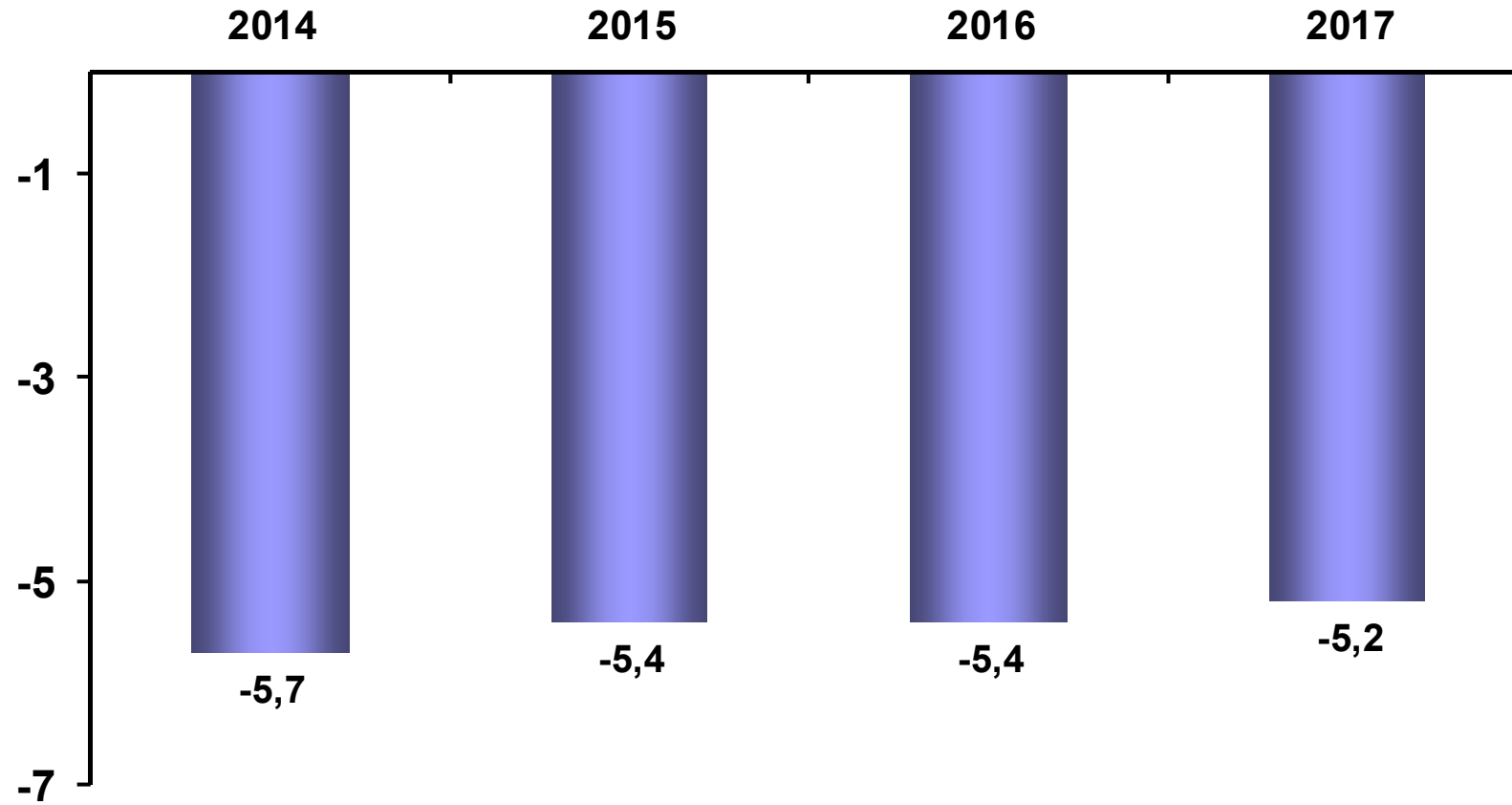

Kaynak: Kalkınma Bakanlığı, 2015-2017 Orta Vadeli Program



# KAMU MALİYESİ

## Merkezi Yönetim Bütçe Açığı / GSYH (%)

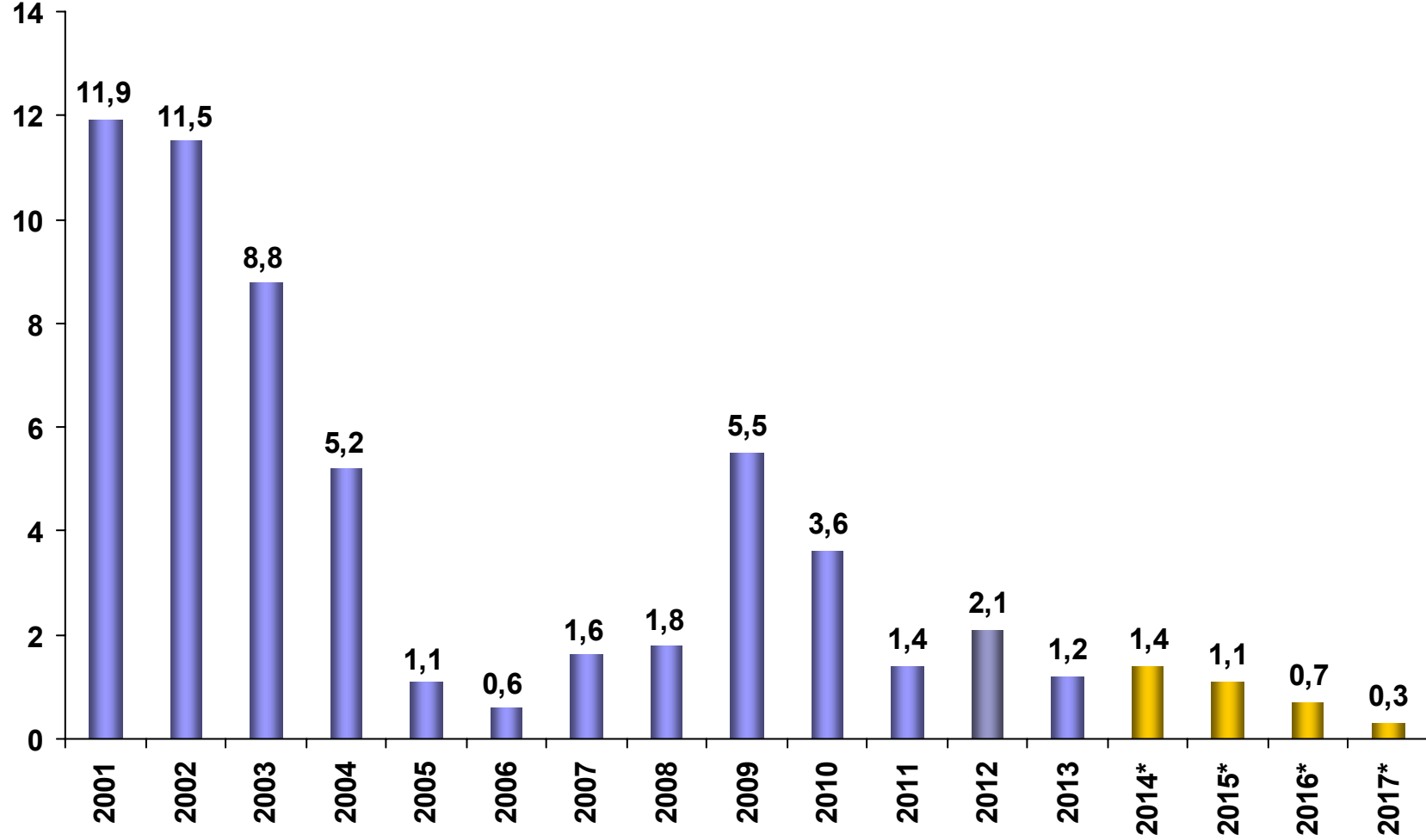

(\*) 2015-2017: Orta Vadeli Program hedeflerini göstermektedir.  
Kaynak: Maliye Bakanlığı, 2015-2017 OVP

## Genel Yönetim Bütçe Açığı (Özelleştirme Hariç) / GSYH (%)

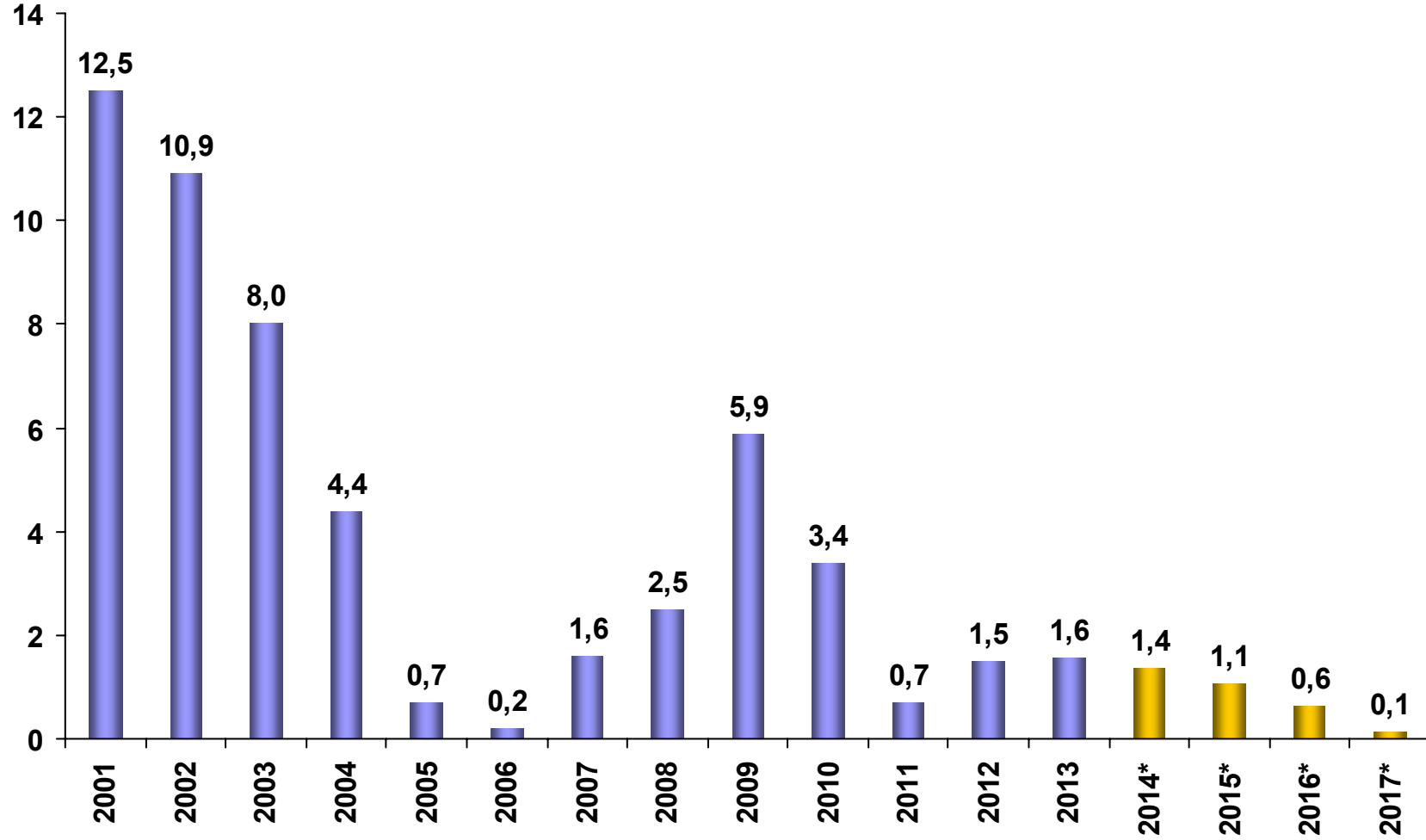

(\*) 2015-2017: Orta Vadeli Program hedeflerini göstermektedir.

Kaynak: Kalkınma Bakanlığı, 2015-2017 OVP

## AB Tanımlı Genel Yönetim Bütçe Açığı / GSYH (%)

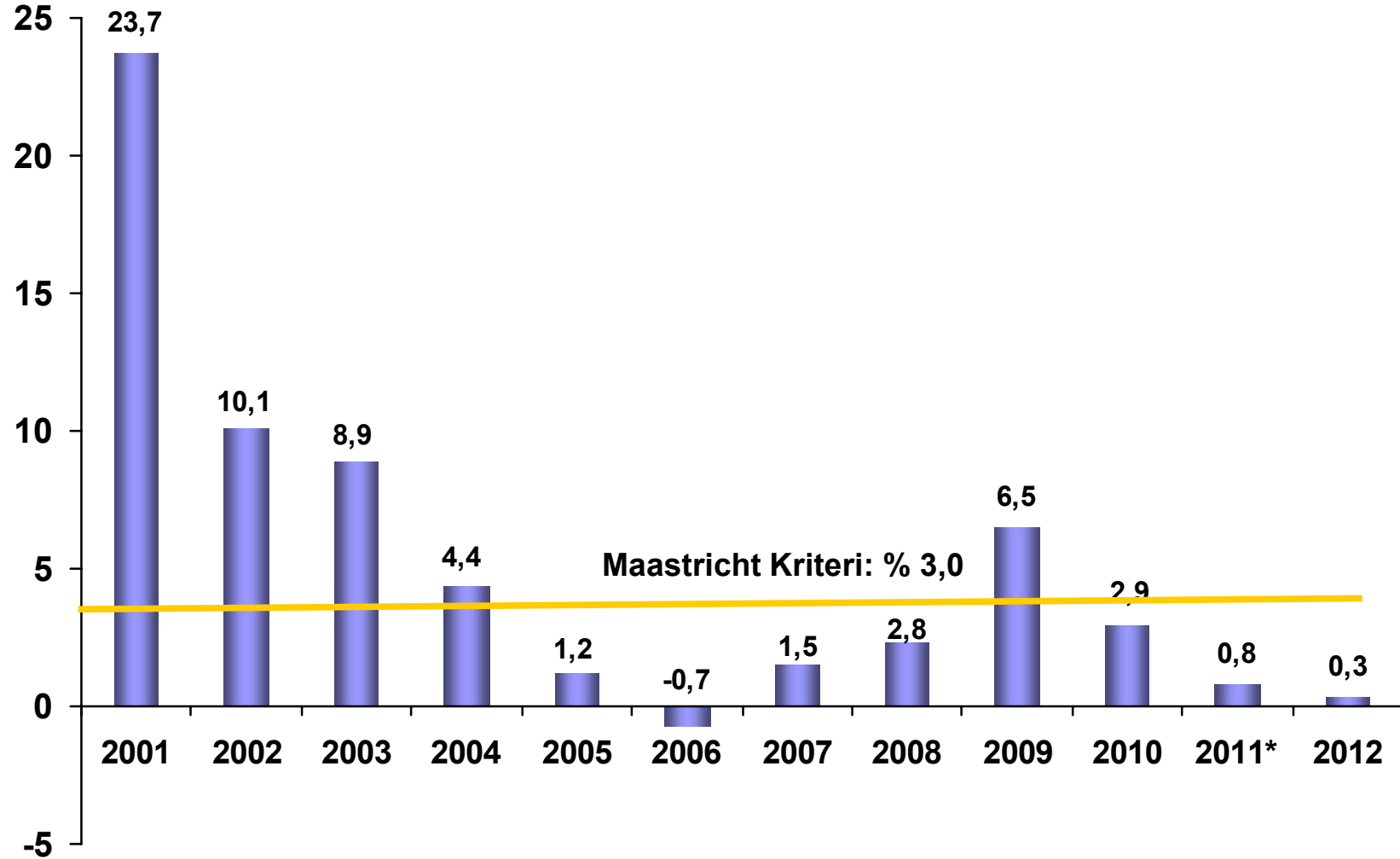

\*Geçici  
Kaynak: EUROSTAT



## Genel Yönetim Bütçe Açığı (2012 Yılı, % GSYH)

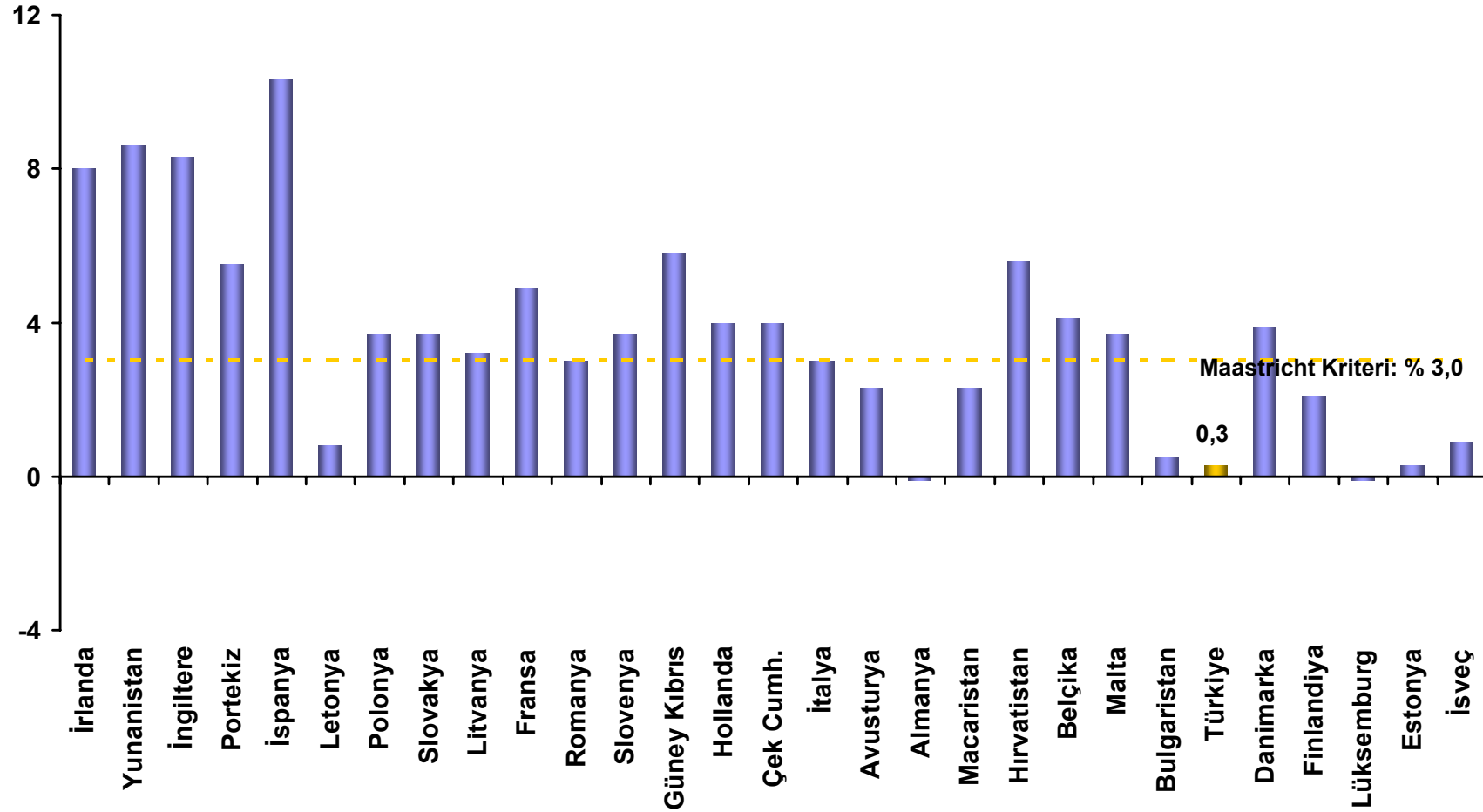

Kaynak: Eurostat

## Kamu Kesimi Borçlanma Gereği (GSYH %)

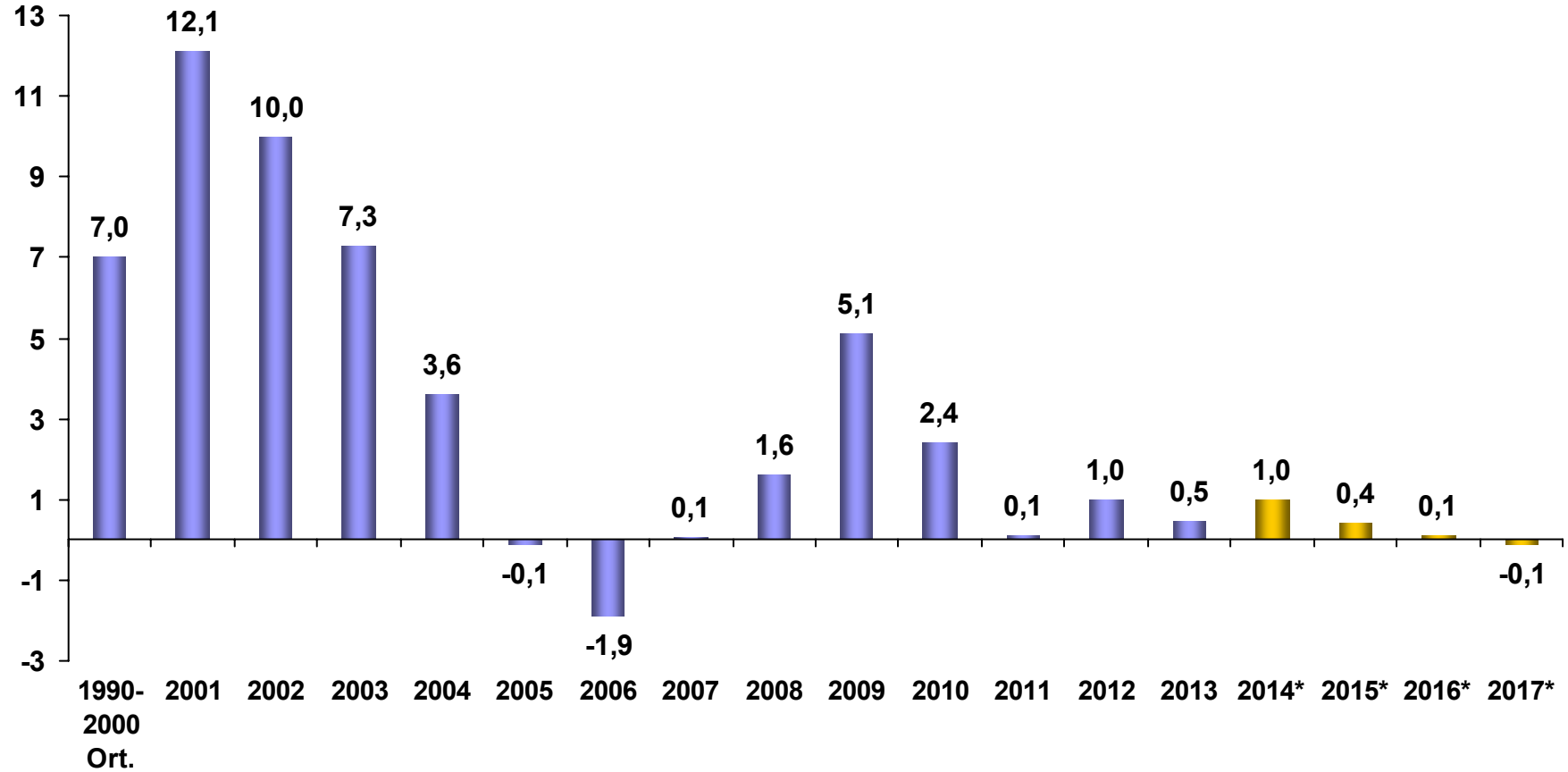

(\*) 2015-2017: Orta Vadeli Program hedeflerini göstermektedir.

Kaynak: Kalkınma Bakanlığı, 2015-2017 OVP

## Kamu Kesimi Faiz Dışı Fazlası (Program Tanımlı, % GSYH)

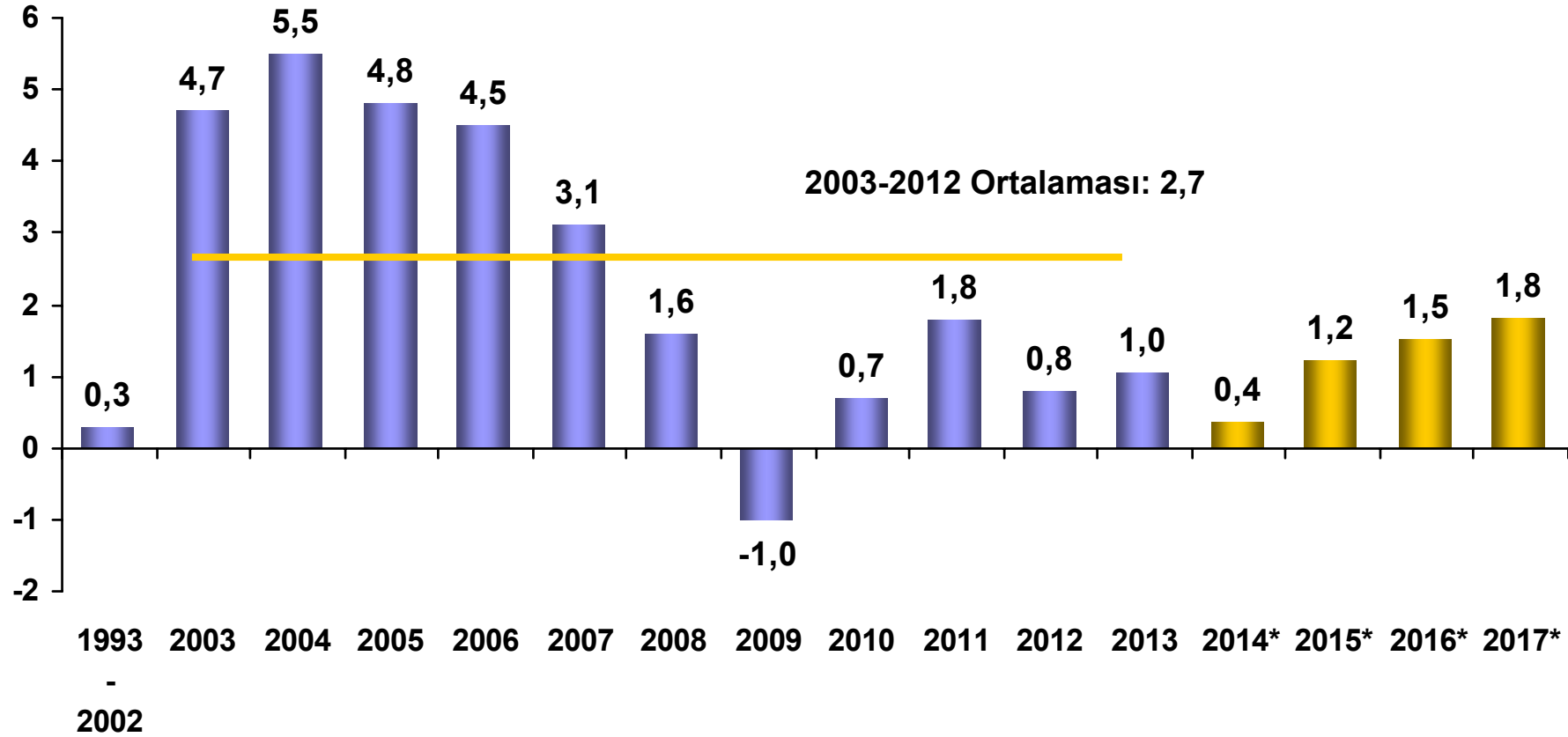

(\*) 2015-2017: Orta Vadeli Program hedeflerini göstermektedir.

Kaynak: IMF, 2012 öncesi veriler Hazine Müsteşarlığı, 2012 ve sonrası veriler ise Kalkınma Bakanlığı tarafından hesaplanmaktadır.

## Özelleştirme Uygulamaları (Milyar \$)

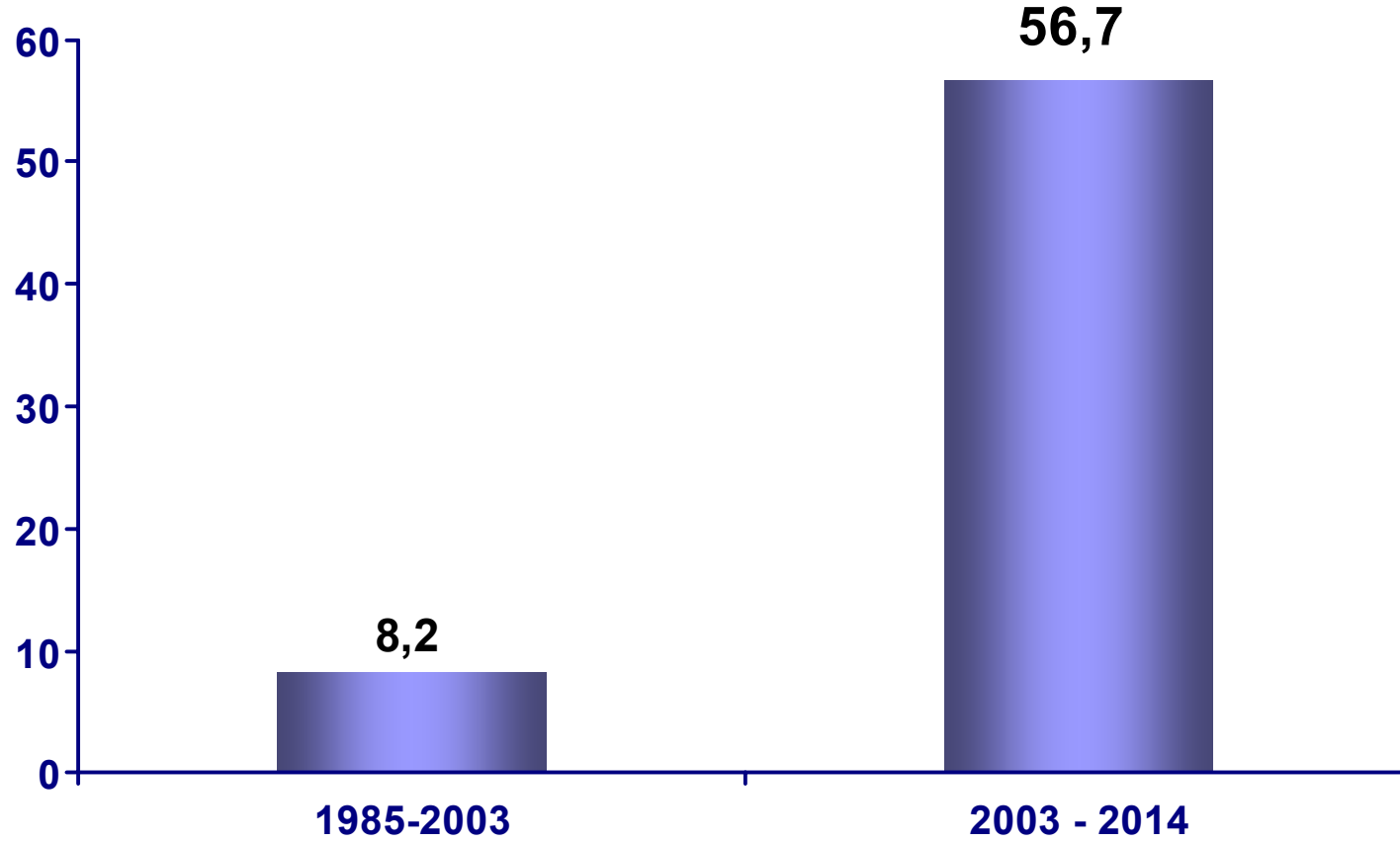

Kaynak: Özelleştirme İdaresi Başkanlığı

## Orta Vadeli Program Büyüklükleri (% GSYH)

	2014	2015	2016	2017
<b>Merkezi Yönetim Bütçe Dengesi</b>	<b>-1,4</b>	<b>-1,1</b>	<b>-0,7</b>	<b>-0,3</b>
<b>Merkezi Yönetim Bütçe Gelirleri</b>	<b>24,0</b>	<b>23,2</b>	<b>22,8</b>	<b>22,5</b>
<b>Merkezi Yönetim Bütçe Harcamaları</b>	<b>25,4</b>	<b>24,3</b>	<b>23,6</b>	<b>22,8</b>
<b>MYB Faiz Dışı Dengesi (Program Tanımlı)</b>	<b>0,5</b>	<b>1,1</b>	<b>1,3</b>	<b>1,7</b>
<b>Merkezi Yönetim Bütçe Gelirleri (Program Tanımlı)</b>	<b>23,1</b>	<b>22,6</b>	<b>22,4</b>	<b>22,2</b>
<b>Merkezi Yönetim Faiz Dışı Harcamaları (Program Tanımlı)</b>	<b>22,6</b>	<b>21,5</b>	<b>21,1</b>	<b>20,5</b>
<b>Diğer Kamu Faiz Dışı Dengesi (Program Tanımlı)</b>	<b>-0,1</b>	<b>0,1</b>	<b>0,2</b>	<b>0,1</b>
<b>Toplam Kamu Faiz Dışı Dengesi (Program Tanımlı)</b>	<b>0,4</b>	<b>1,2</b>	<b>1,5</b>	<b>1,8</b>

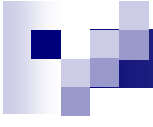

# BORÇ YÖNETİMİ

## AB Tanımlı Genel Yönetim Borç Stoku (% GSYH)

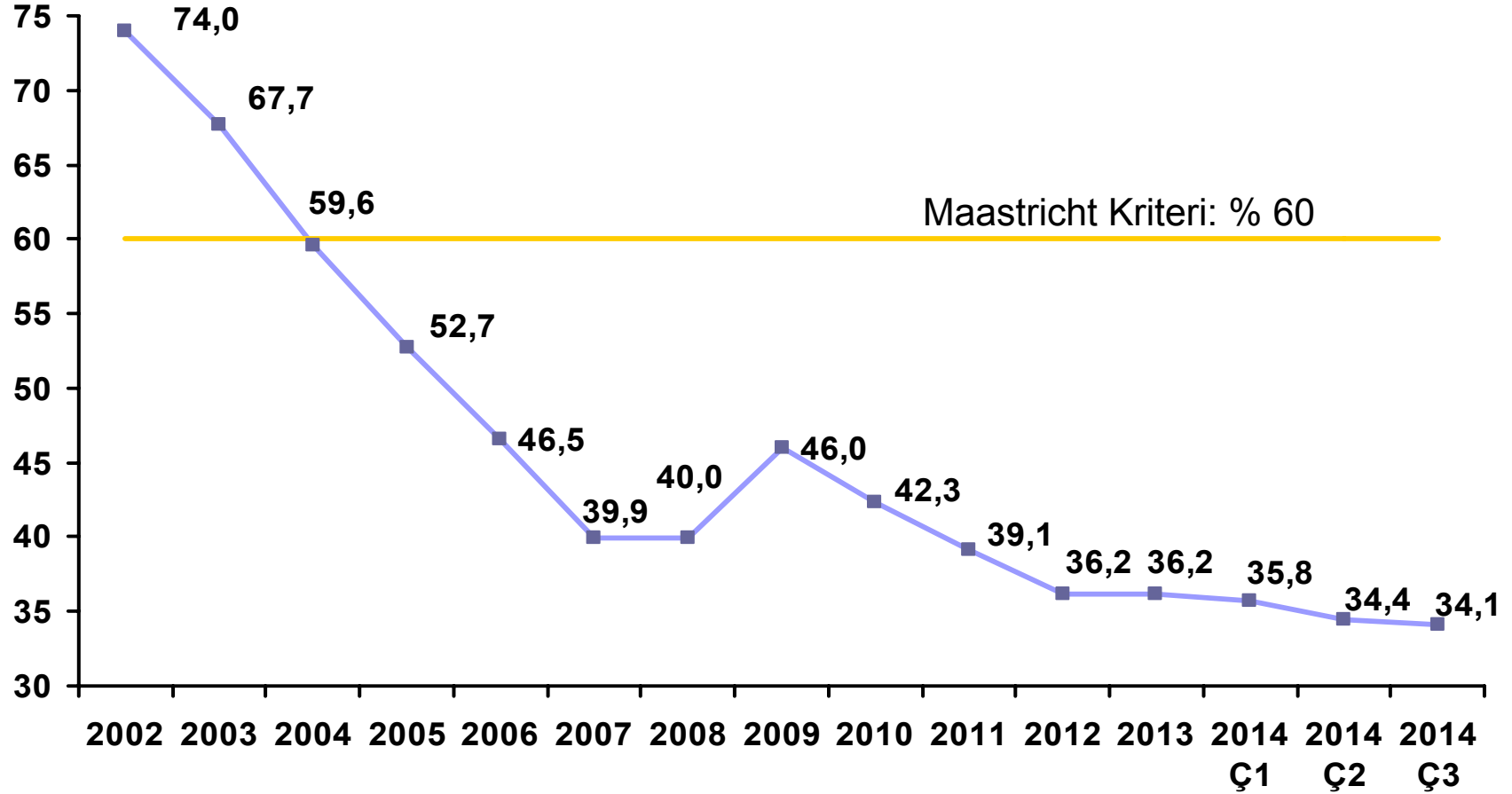

## Genel Yönetim Borç Stoku (% GSYH, 2013)

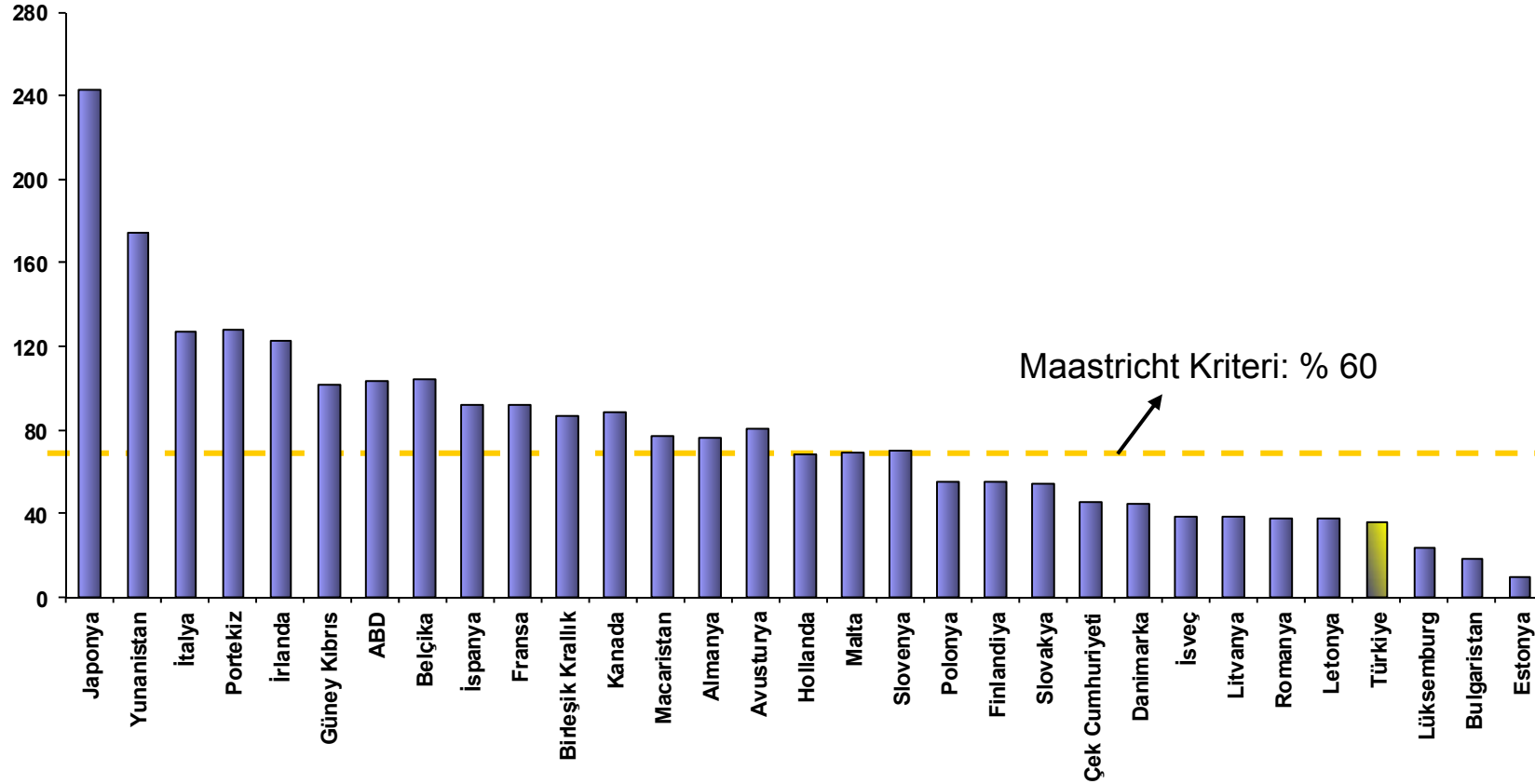

Kaynak: Eurostat (23.01.2015 tarihli güncelleme), Hazine Müsteşarlığı (30.09.2014 itibarıyla)  
ABD, Kanada ve Japonya için: IMF Dünya Ekonomik Görünümü (Ekim 2014)



## AB Tanımlı Borç Stoku / GSYH (%)

	2009	2010	2011	2012	2013	2014 Ç3
Euro Bölgesi (17 ülke)	78,5	83,8	85,9	89,1	91,1	92,2
AB (27 ülke)	73,0	78,3	80,9	83,5	85,4	86,7
Yunanistan	126,8	146,0	171,3	156,9	174,9	176,0
İtalya	112,5	115,3	116,4	122,2	127,9	131,8
Portekiz	83,6	96,2	111,1	124,8	128,0	131,4
Belçika	99,3	99,6	102,1	104,0	104,5	108,2
İspanya	52,7	60,1	69,2	84,4	92,1	96,8
Fransa	78,8	81,5	85,0	89,2	92,2	95,3
İngiltere	65,8	76,4	81,8	85,8	87,3	87,9
Avusturya	79,7	82,4	82,1	81,7	81,2	80,7
Macaristan	78,2	80,9	81,0	78,5	77,3	80,3
Almanya	72,4	80,3	77,6	79,0	76,9	74,8
Hollanda	56,5	59,0	61,3	66,5	68,6	69,0
<b>Türkiye</b>	<b>46,0</b>	<b>42,3</b>	<b>39,1</b>	<b>36,2</b>	<b>36,2</b>	<b>34,1</b>

## AB Tanımlı Borç Stoku Hedefleri (% GSYH)

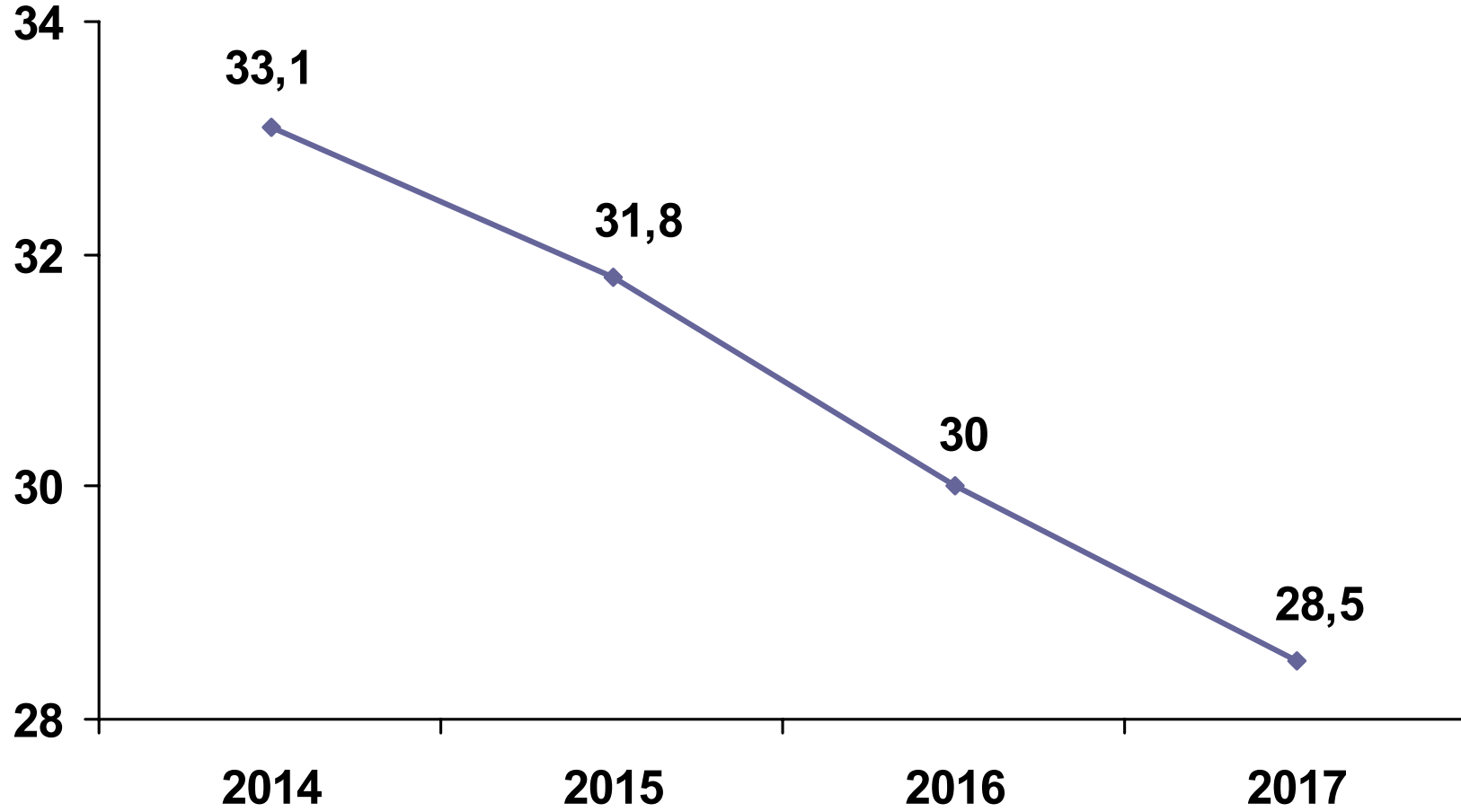

## Kamu Net Borç Stoku / GSYH (%)

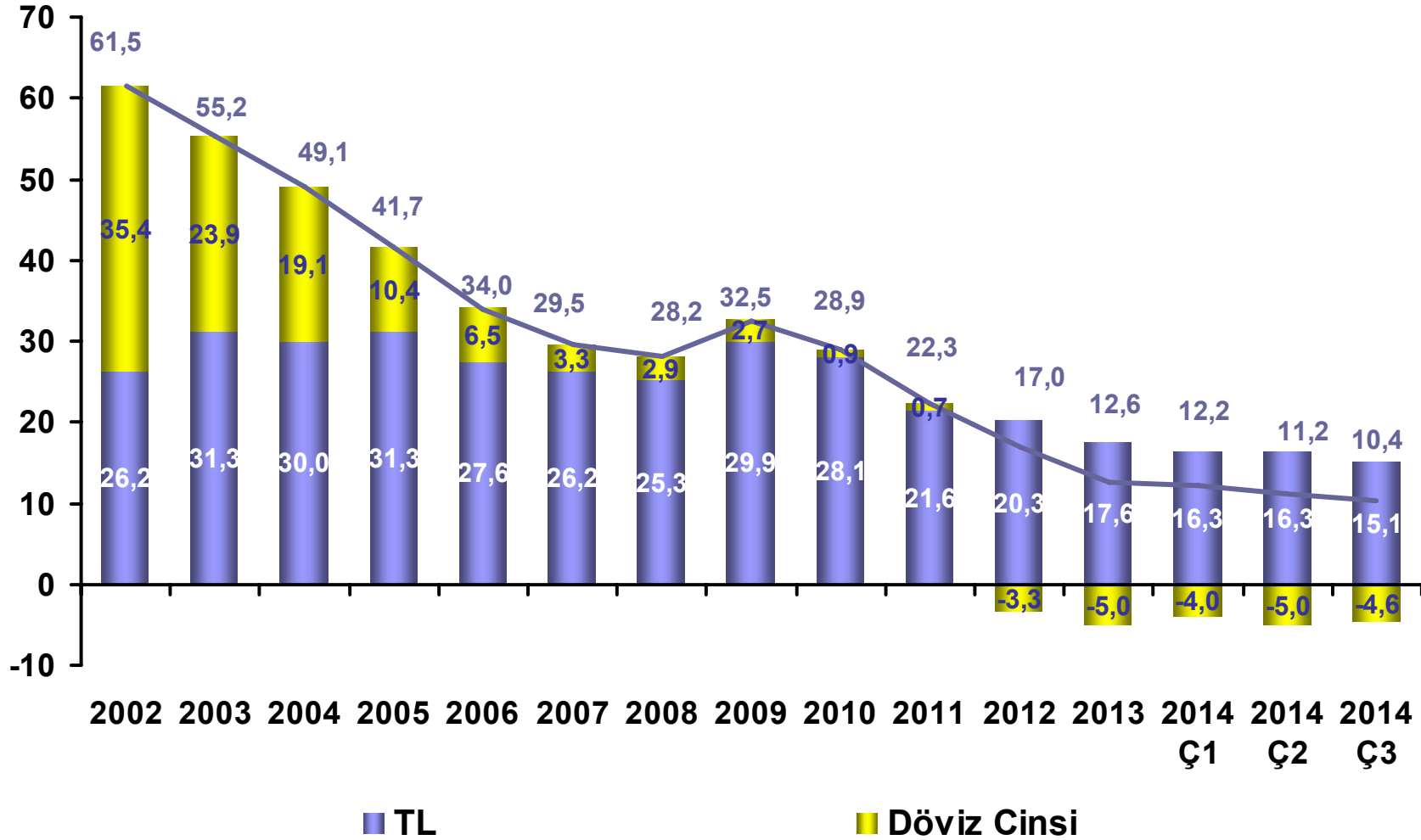

# Kamu Net Borç Stoku

Milyar TL	2007	2008	2009	2010	2011	2012	2013	2014 Ç1	2014 Ç2	2014 Ç3
<b>I- Toplam Kamu Brüt Borç Stoku</b>	<b>355,5</b>	<b>408,2</b>	<b>465,7</b>	<b>497,1</b>	<b>546,4</b>	<b>562,8</b>	<b>623,3</b>	<b>636,0</b>	<b>628,9</b>	<b>642,5</b>
• Merkezi Yönetim	333,5	380,3	441,5	473,6	518,4	532,2	585,8	598,4	593,7	603,2
• Diğer Kamu	22,0	27,9	24,2	23,5	28,1	30,6	37,5	37,6	35,2	39,3
<b>II- Varlıklar ve Kamu Mevduatı</b>	<b>107,1</b>	<b>140,2</b>	<b>155,8</b>	<b>179,3</b>	<b>256,4</b>	<b>322,3</b>	<b>425,6</b>	<b>438,0</b>	<b>442,5</b>	<b>464,7</b>
• Merkez Bankası Net Varlıkları	41,8	60,4	66,0	86,2	143,2	189,5	271,1	283,3	290,0	315,9
• Kamu Mevduatı	34,6	41,5	47,7	47,2	59,8	71,6	84,2	81,9	77,0	70,5
• İşsizlik Sigortası	30,7	38,4	42,1	45,9	53,5	61,2	70,4	72,8	75,5	78,3
<b>III- Kamu Net Borç Stoku</b>	<b>248,4</b>	<b>268,0</b>	<b>309,9</b>	<b>317,8</b>	<b>290,0</b>	<b>240,6</b>	<b>197,7</b>	<b>198,0</b>	<b>186,5</b>	<b>177,9</b>

## Kamu Net Borç Stoku (Milyar TL)

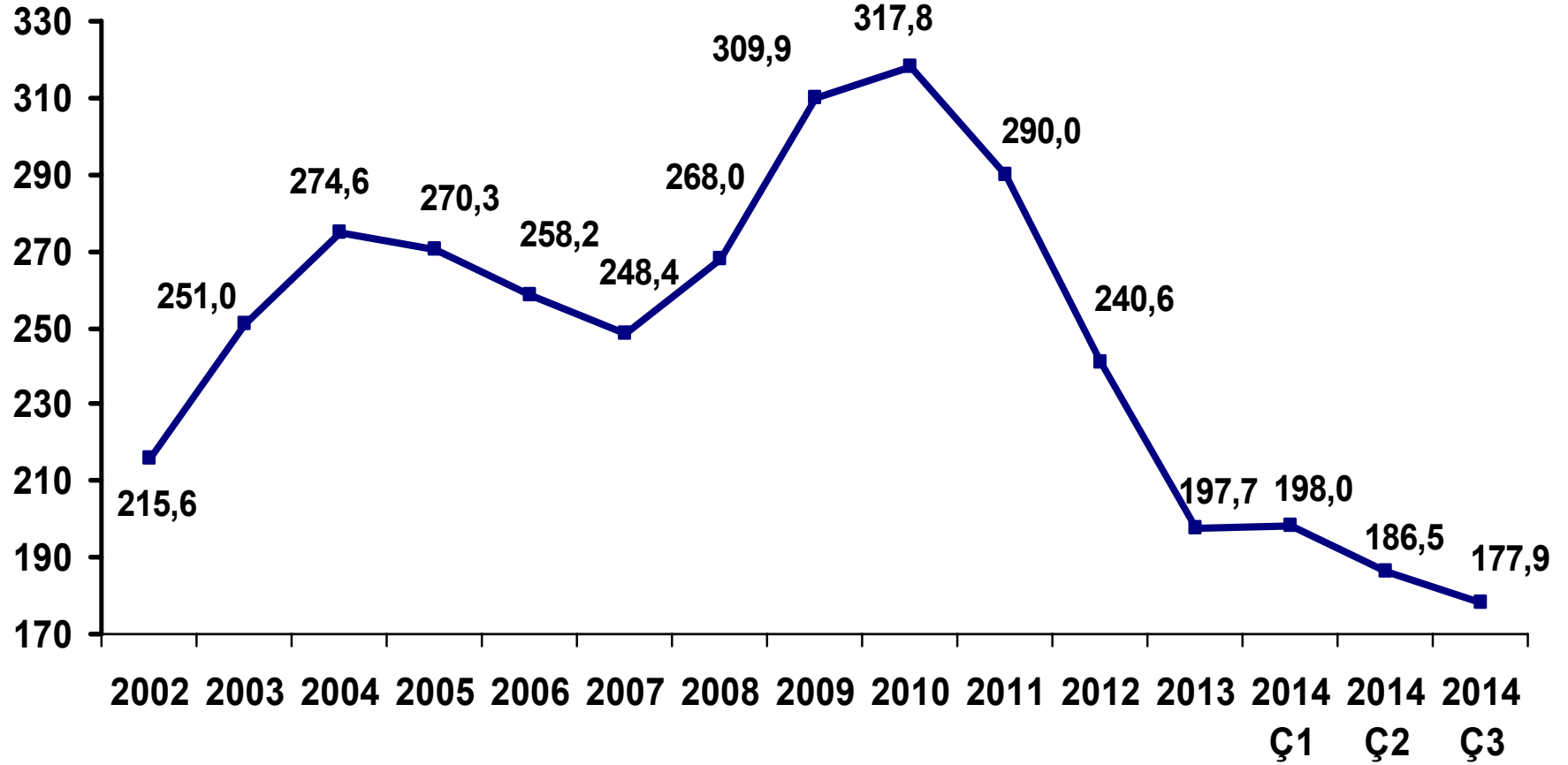

## Merkezi Yönetim Faiz Harcamaları / GSYH (%)

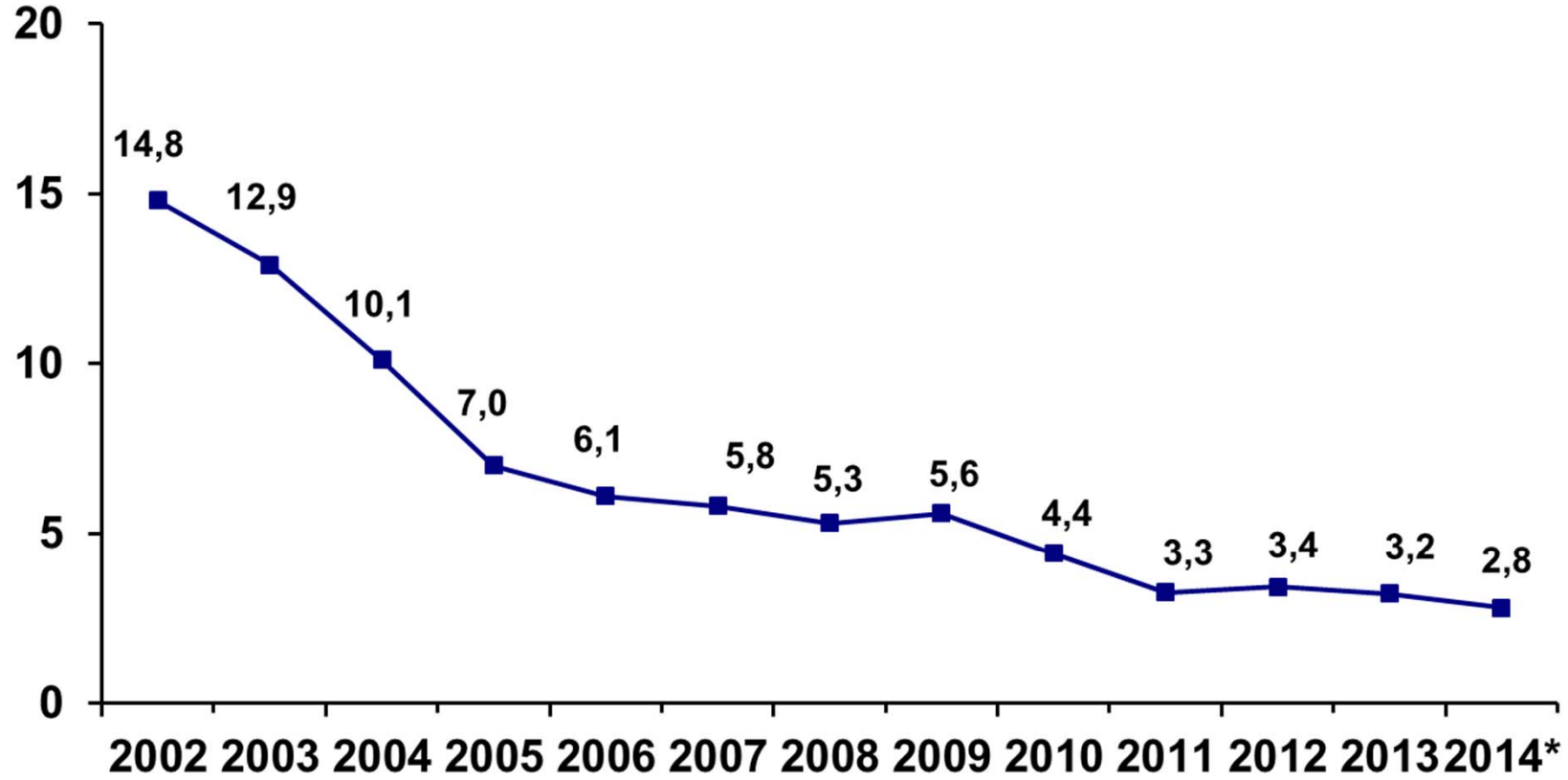

Kaynak: Maliye Bakanlığı

(\*) Geçici

## Merkezi Yönetim Faiz Harcamaları / Vergi Gelirleri (%)

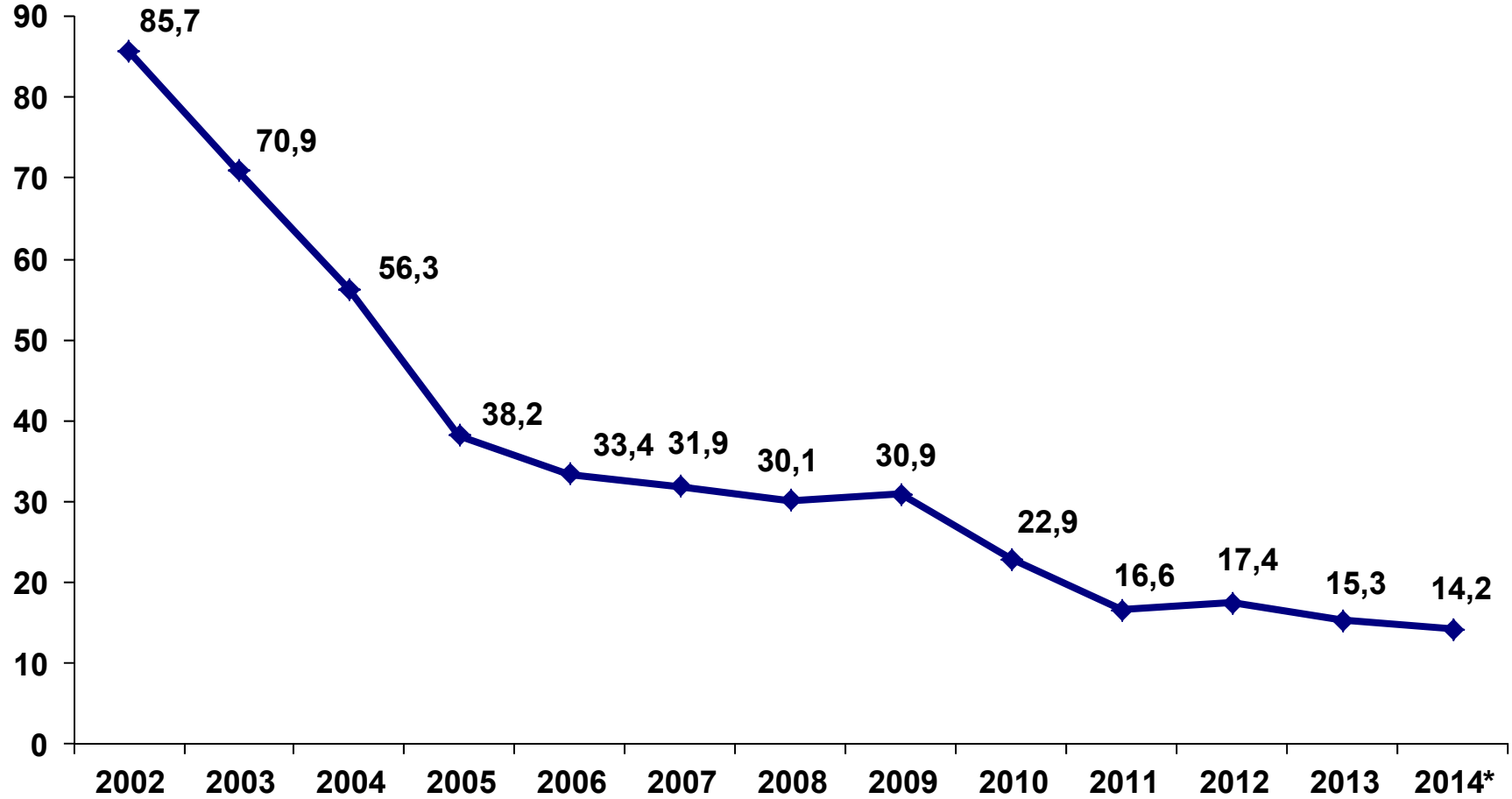

Kaynak: Maliye Bakanlığı

(\*) Geçici

## Merkezi Yönetim Brüt Borç Stoku Faiz Dağılımı (%)

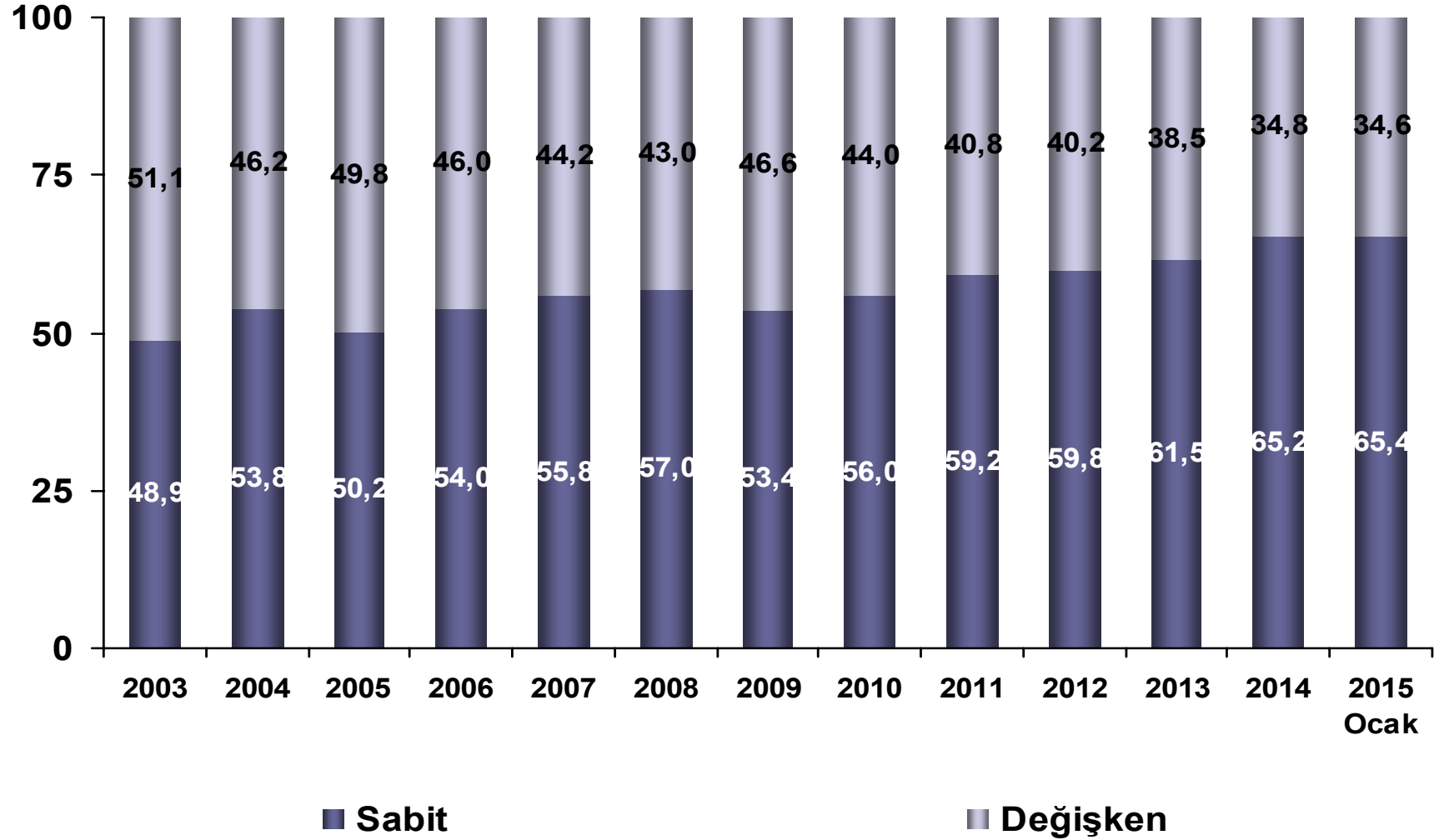

Kaynak : Hazine Müsteşarlığı



## Merkezi Yönetim Brüt Borç Stoku Döviz Dağılımı (%)

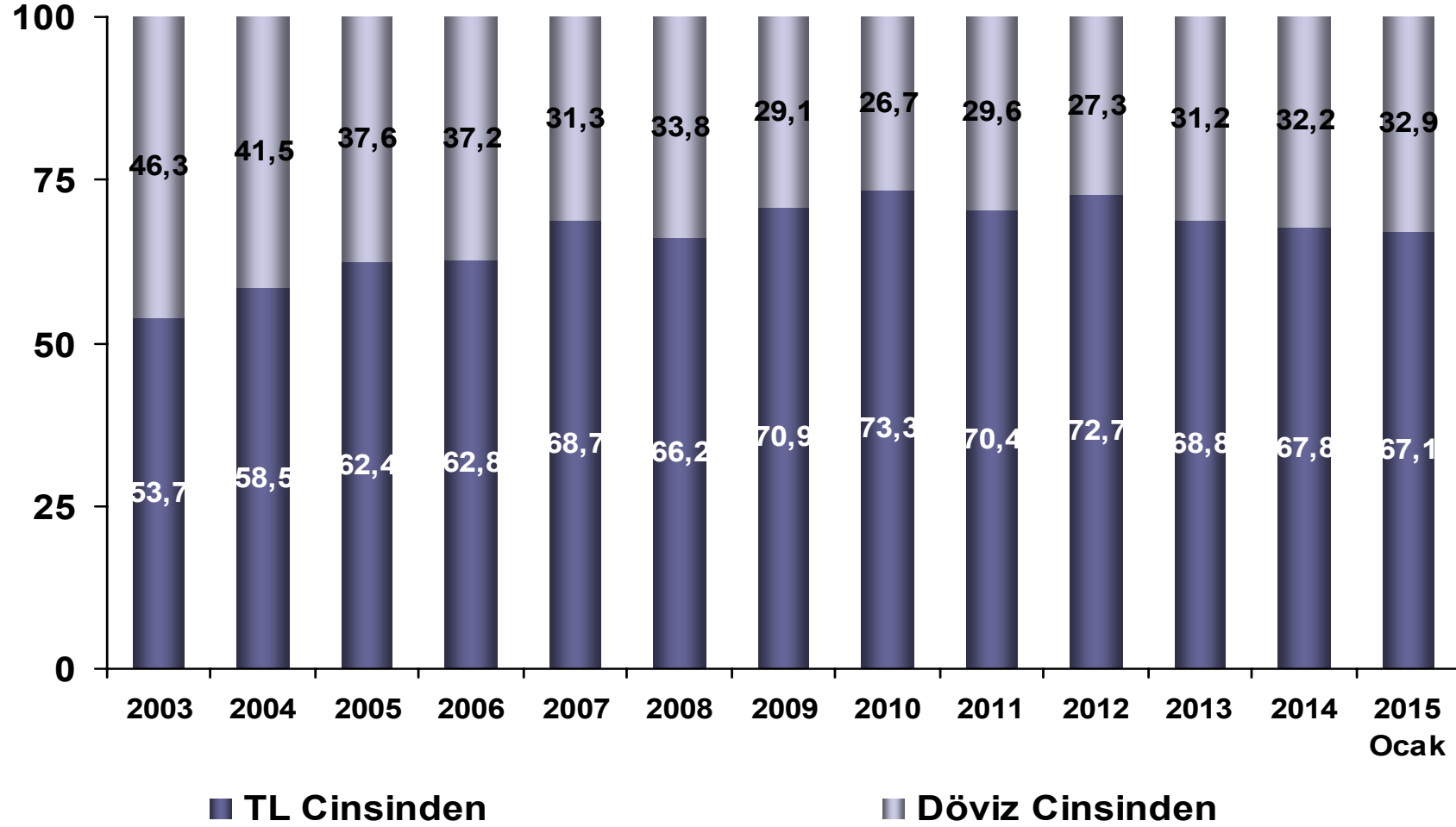

## Genel Yönetim Borç Stokunun GSYH'ya Oranındaki Değişim

	2001	2013
TL'nin yüzde 5 değer kaybı/kazancı	+ / - 2,2 Puan	+ / - 0,6 Puan
TL faiz seviyesinde		
Yüzde 10 oranındaki değişim*	+ / - 2,1 Puan	+ / - 0,3 Puan
Yüzde 25 oranındaki değişim*	+ / - 5,2 Puan	+ / - 0,6 Puan
GSYH büyümesinde 2 puanlık değişim	+ / - 1,6 Puan	+ / - 0,7 Puan
Faiz dışı fazla/GSYH oranında 1 puanlık değişim	+ / - 1,0 Puan	+ / - 1,0 Puan

(\*) TL faiz seviyesinde takip eden yıldaki yüzde değişimi yansıtmaktadır.

Not: 2001 ve 2013 yıl sonu gerçekleşme rakamları kullanılarak senaryoların baz senaryoya göre ESA tanımlı Genel Yönetim Borç Stoku / GSYH oranında yol açabileceği etkiyi göstermektedir.

Kaynak: Hazine Müsteşarlığı

## Yurtdışı Yerleşiklerin İç Borç Stoku İçerisindeki Payı (%)

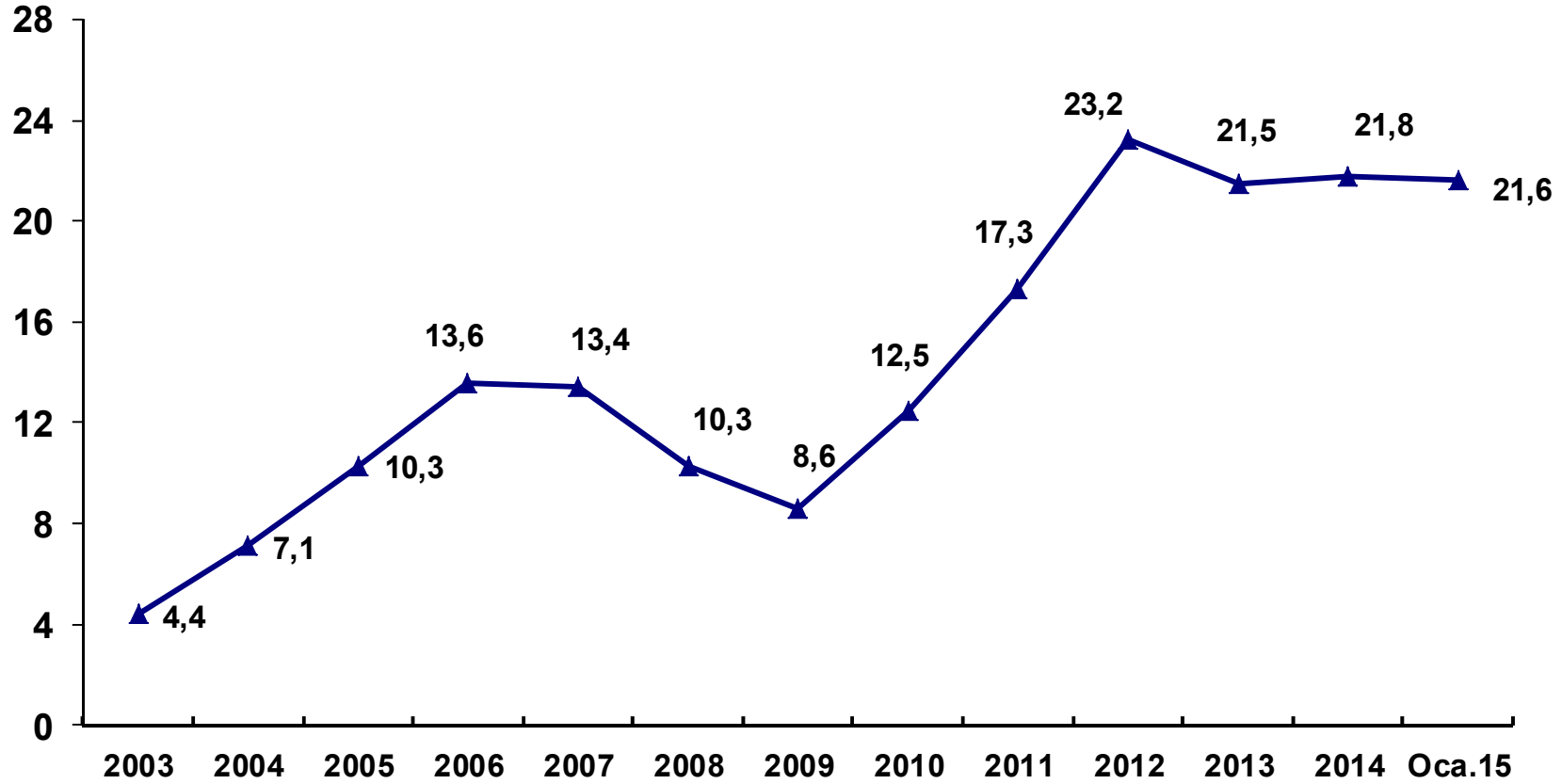

Kaynak: TCMB

# Borçlanma Ortalama Vadesi

## Yurt içi Borçlanma (ay)

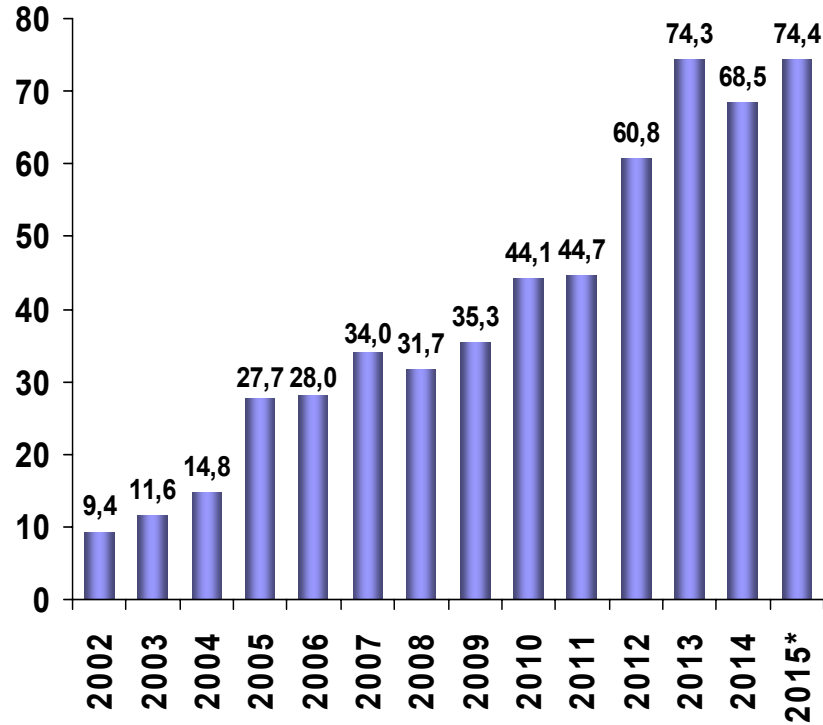

\*Ocak 2015 itibarıyla

\*\*Mart 2015 itibarıyla

Kaynak: Hazine Müsteşarlığı

## Eurobond İhracı (yıl)

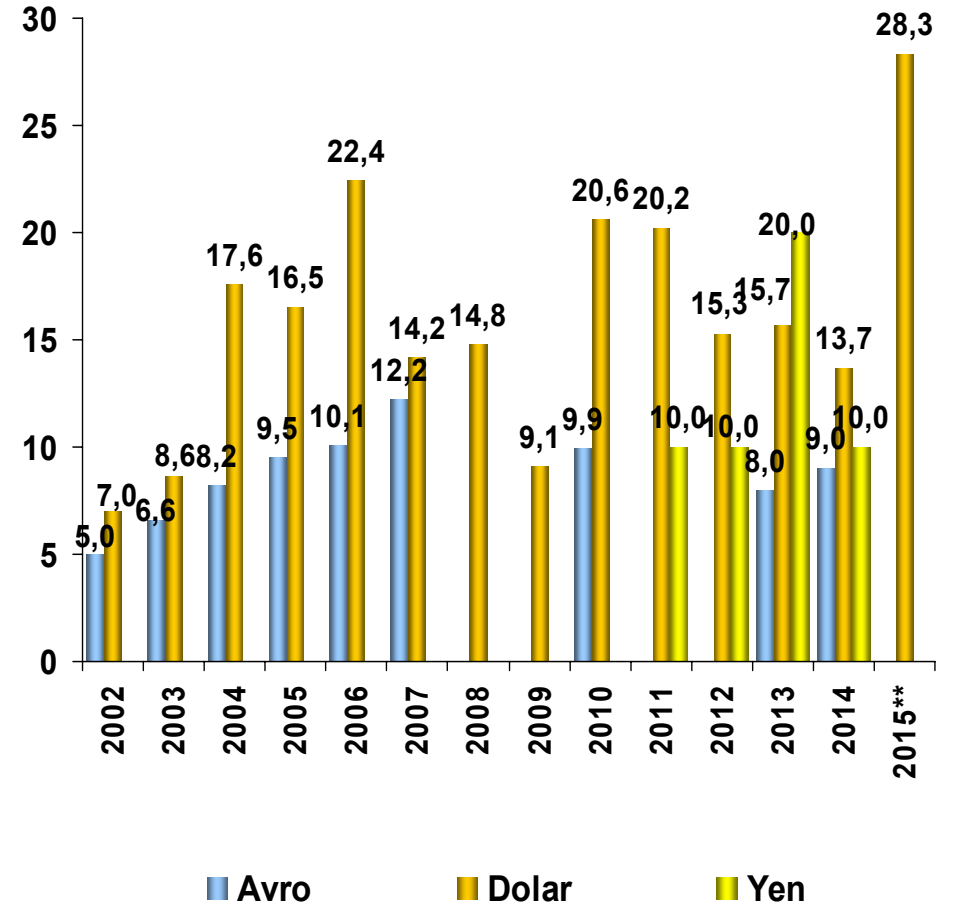

■ Avro

■ Dolar

■ Yen

## TL Cinsi İç Borç Stokunun Süresi\* (Ay)

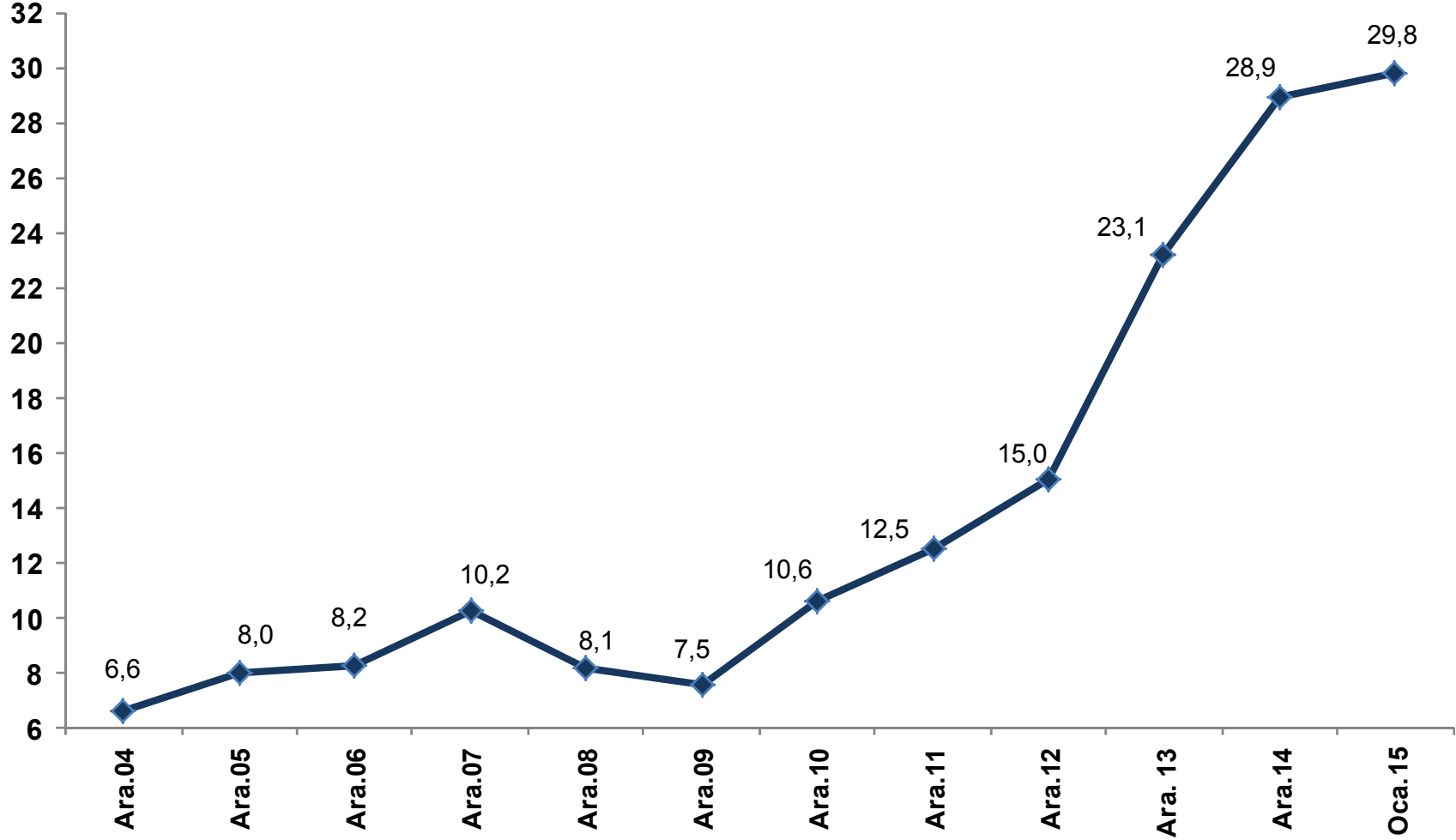

(\*) Macaulay süresi

Kaynak: Hazine Müsteşarlığı

## Dış Tahvil Stokunun Süresi\* (Yıl)

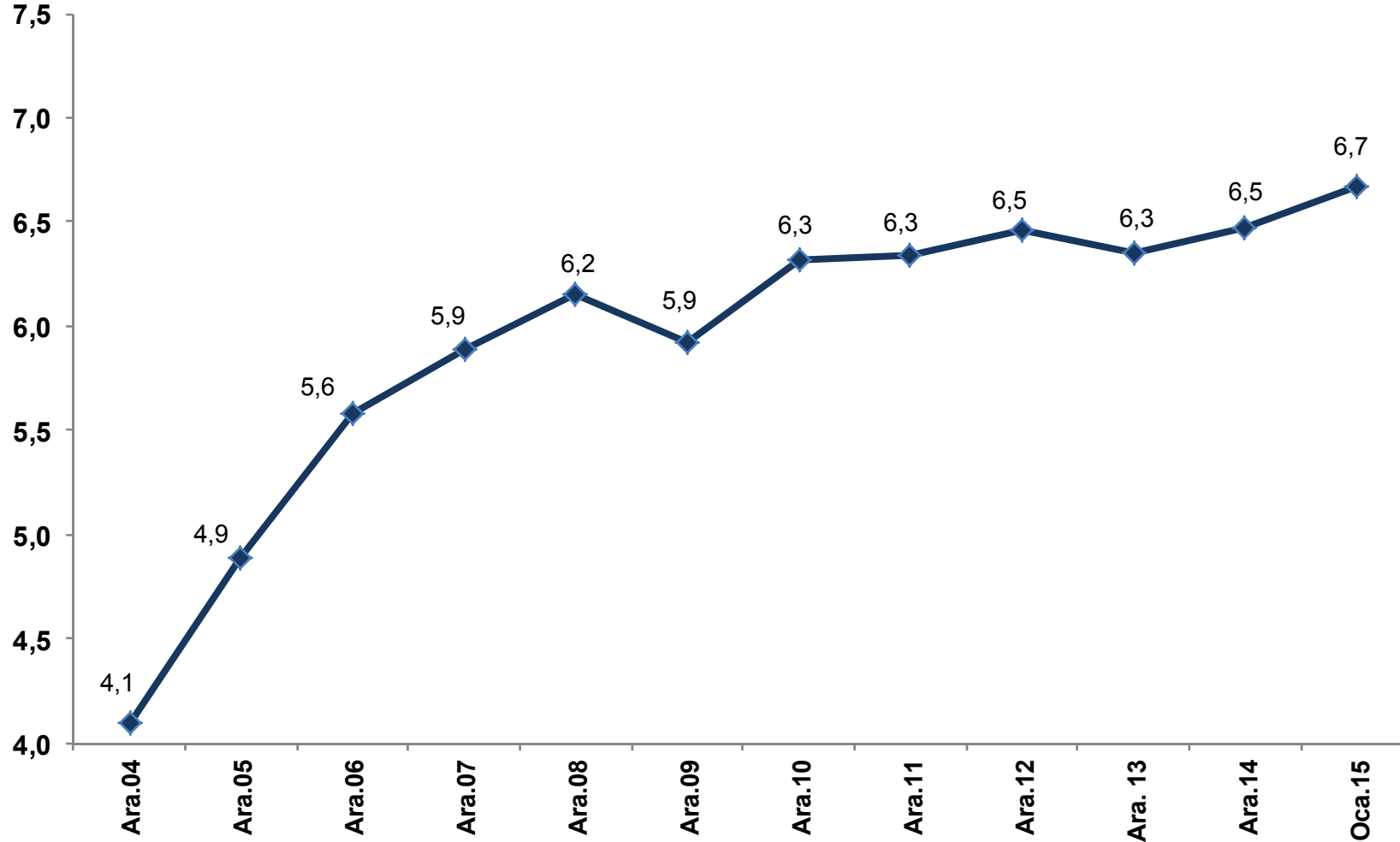

(\*) Macaulay süresi

Kaynak: Hazine Müsteşarlığı

## Nakit İ Bor Stokunun Vadeye Kalan Sresi (Ay)

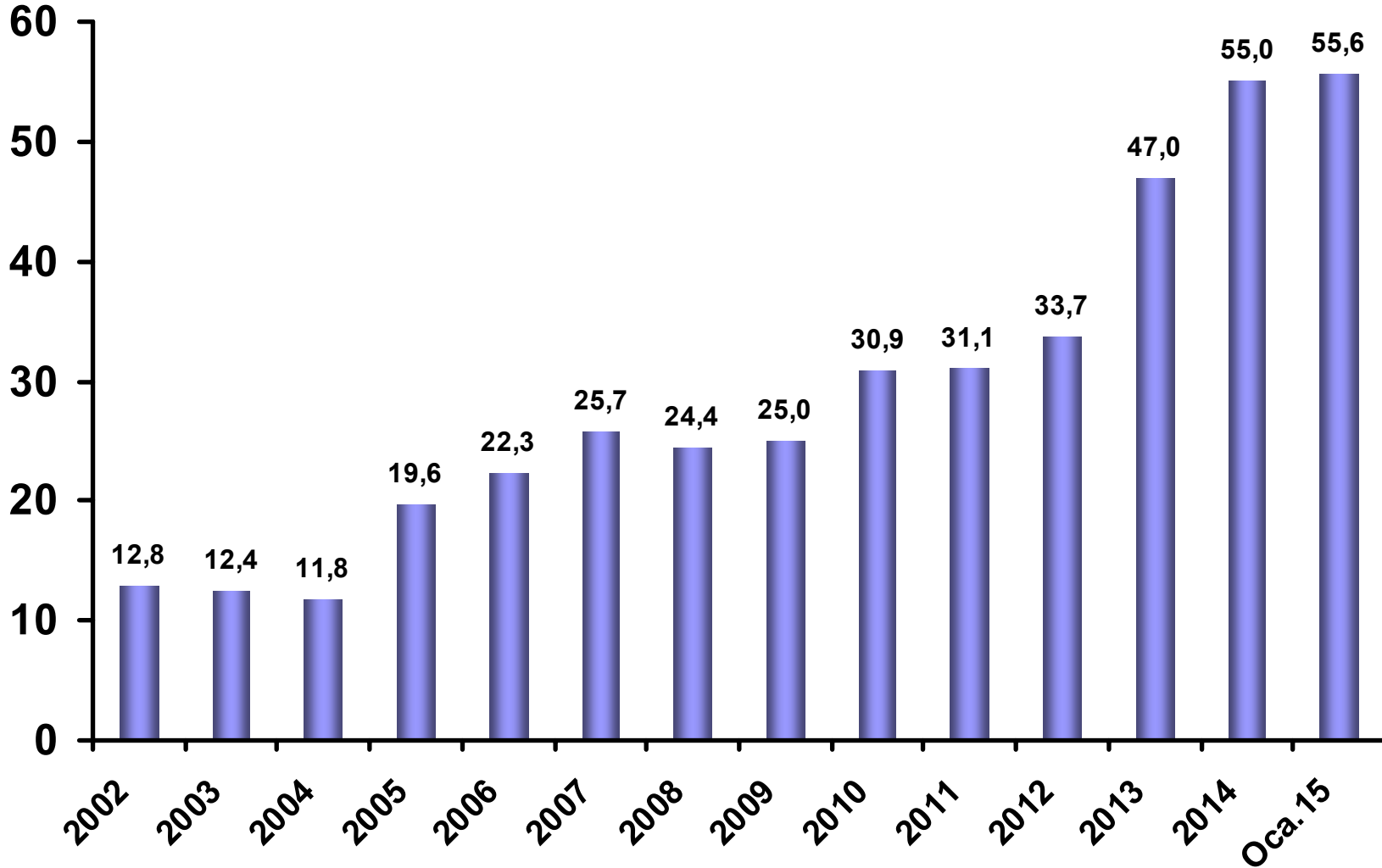

Kaynak: Hazine Msteřarliđı

## Dış Borçlanma Maliyeti (%)

### DOLAR

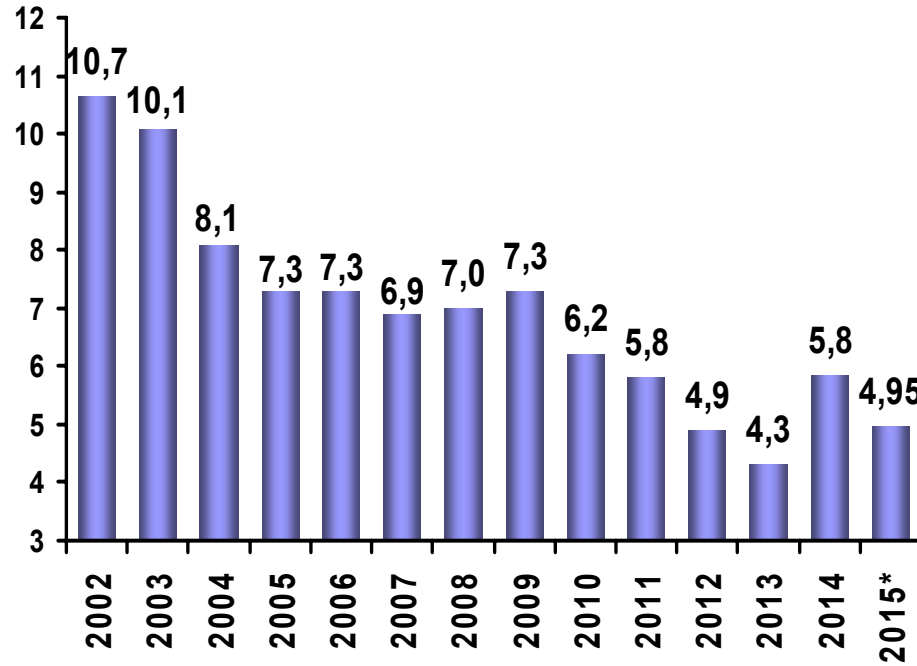

### AVRO

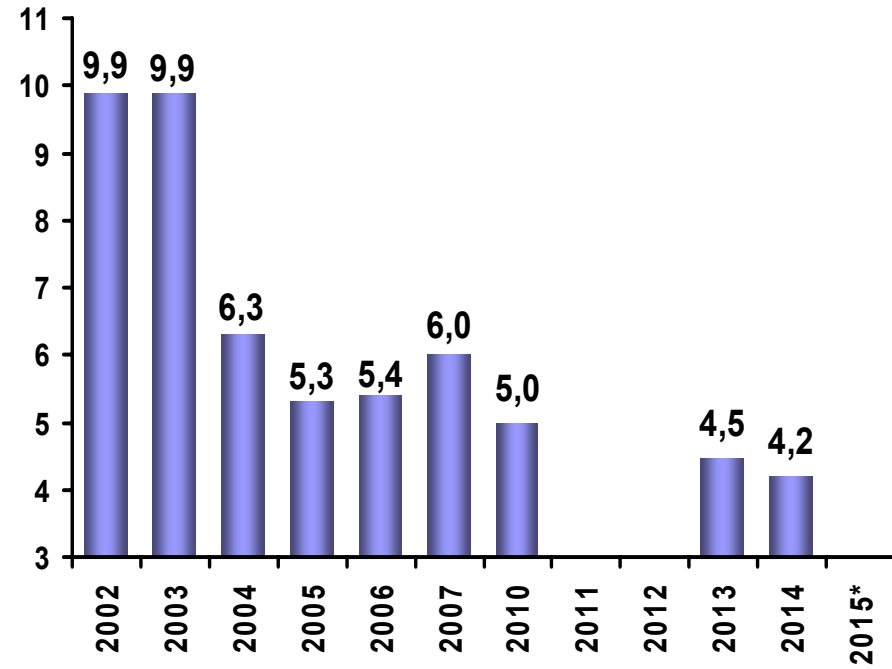

\* Mart itibarıyla

Kaynak: Hazine Müsteşarlığı



# TL Cinsinden Kuponsuz Senetlerin Borçlanma Faizleri (Yıllık Bileşik, %)

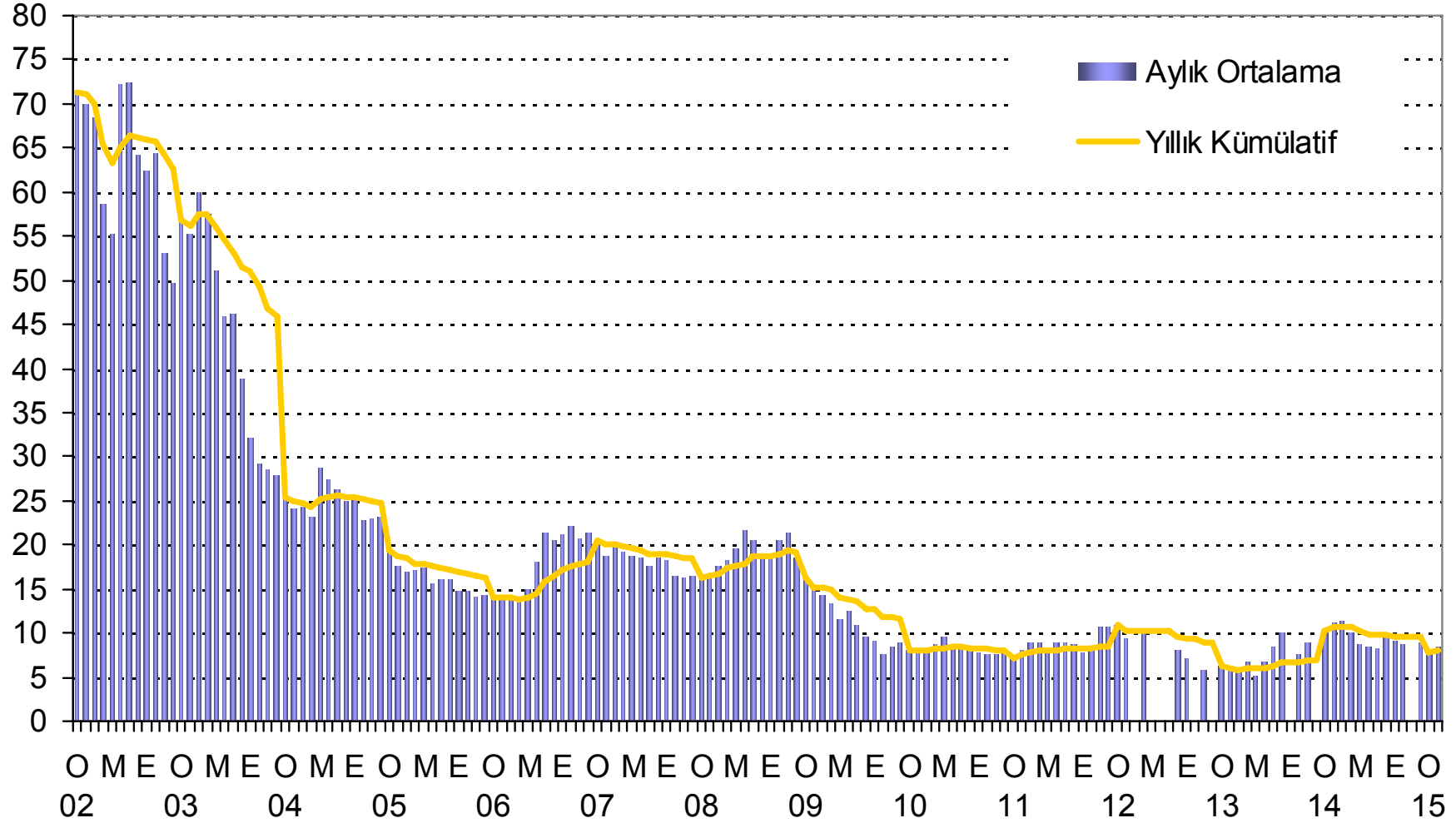

Kaynak: Hazine Müsteşarlığı

## Reel Borçlanma Faiz Oranı (Bileşik, %)

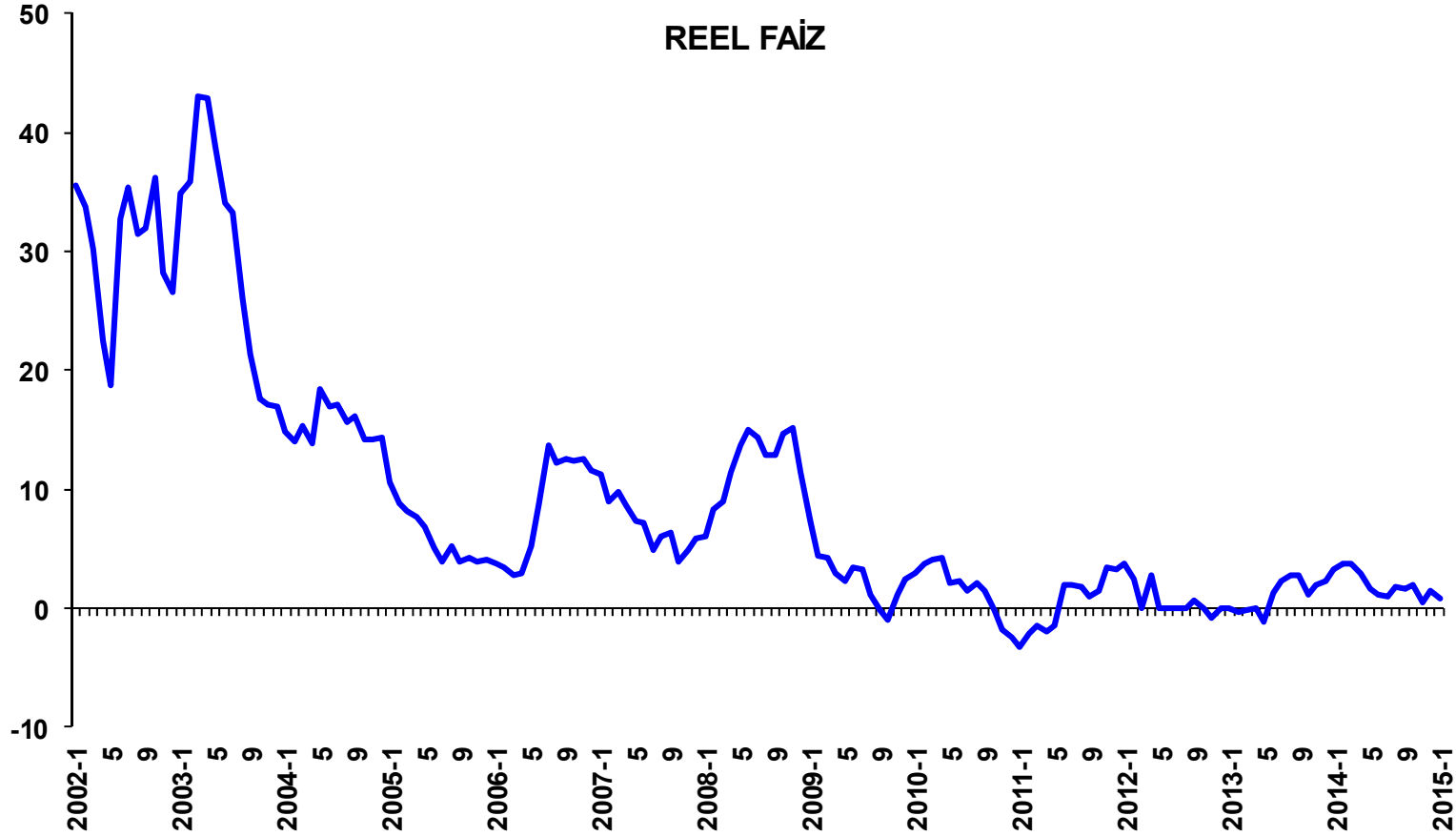

Not: - Devlet iç borçlanma ihalelerinde belirlenen borçlanma faizleri 12 ay sonraki TÜFE değerleri ile reelleştirilmiştir. 2011 Mayıs ayından itibaren TCMB Beklenti Anketi'nde tahmin edilen 12 aylık enflasyon oranları kullanılmıştır.

- 2013 yılına kadar sadece kuponsuz borçlanmaların, 2013 yılından itibaren 2 yıl vadeli sabit kuponlu ile kuponsuz borçlanmaların ağırlıklı ortalama maliyetleri esas alınmıştır.

Kaynak: TCMB, Hazine Müsteşarlığı

## Uluslararası Para Fonu'ndan Net Anapara Kullanımı (Milyar SDR)

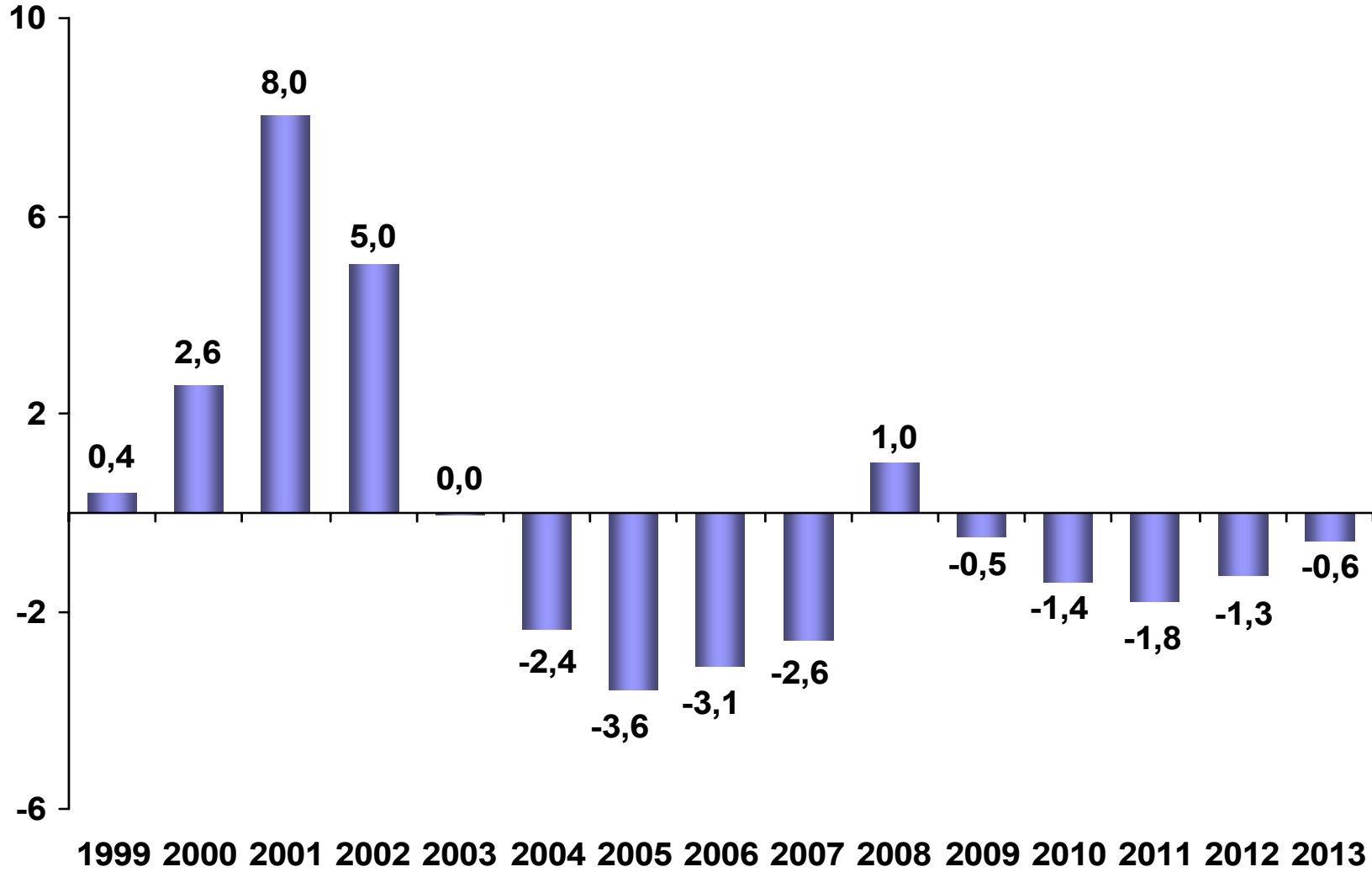

## Uluslararası Para Fonu'na Olan Borç Stoku (Milyar SDR)

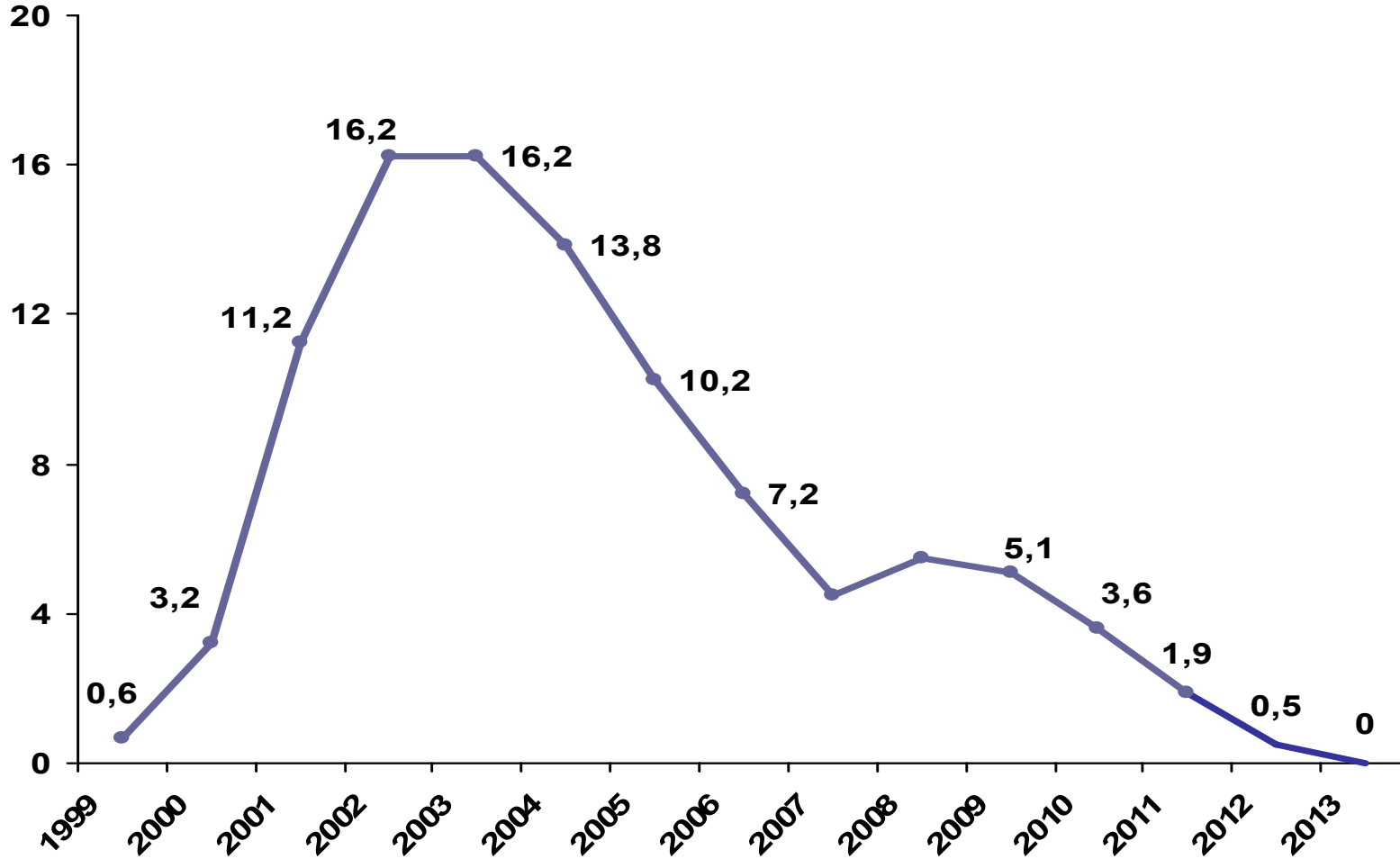

## Hazine Garantili Dış Borç Stoku (Milyon Dolar)

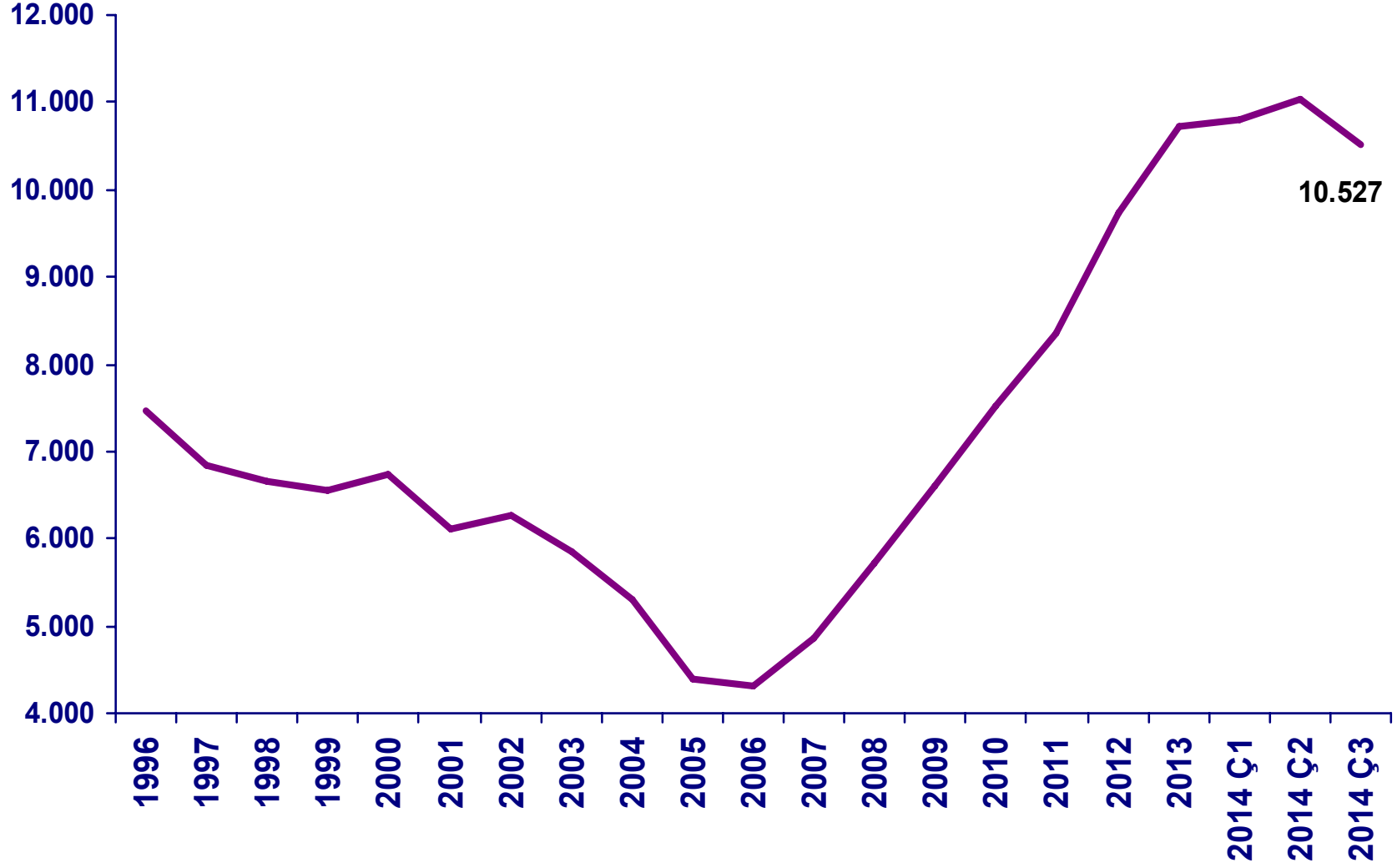

Kaynak: Hazine Müsteşarlığı

## Hazine Garantili Dış Borç Stoku (Milyon Dolar)

Milyon ABD Doları	2014 Ç3
<b>KAMU</b>	<b>5.769</b>
<b>MAHALLİ İDARELER</b>	<b>991</b>
<b>FONLAR</b>	<b>0</b>
<b>KAMU BANKALARI</b>	<b>3.814</b>
<b>KİTler</b>	<b>964</b>
<b>ÖZEL</b>	<b>4.758</b>
<b>BANKALAR</b>	<b>4.758</b>
<b>ŞİRKETLER</b>	<b>0</b>
<b>GENEL TOPLAM</b>	<b>10.527</b>

Kaynak: Hazine Müsteşarlığı

## Hazine Garantili Borçlardan Üstlenim Oranları (%)

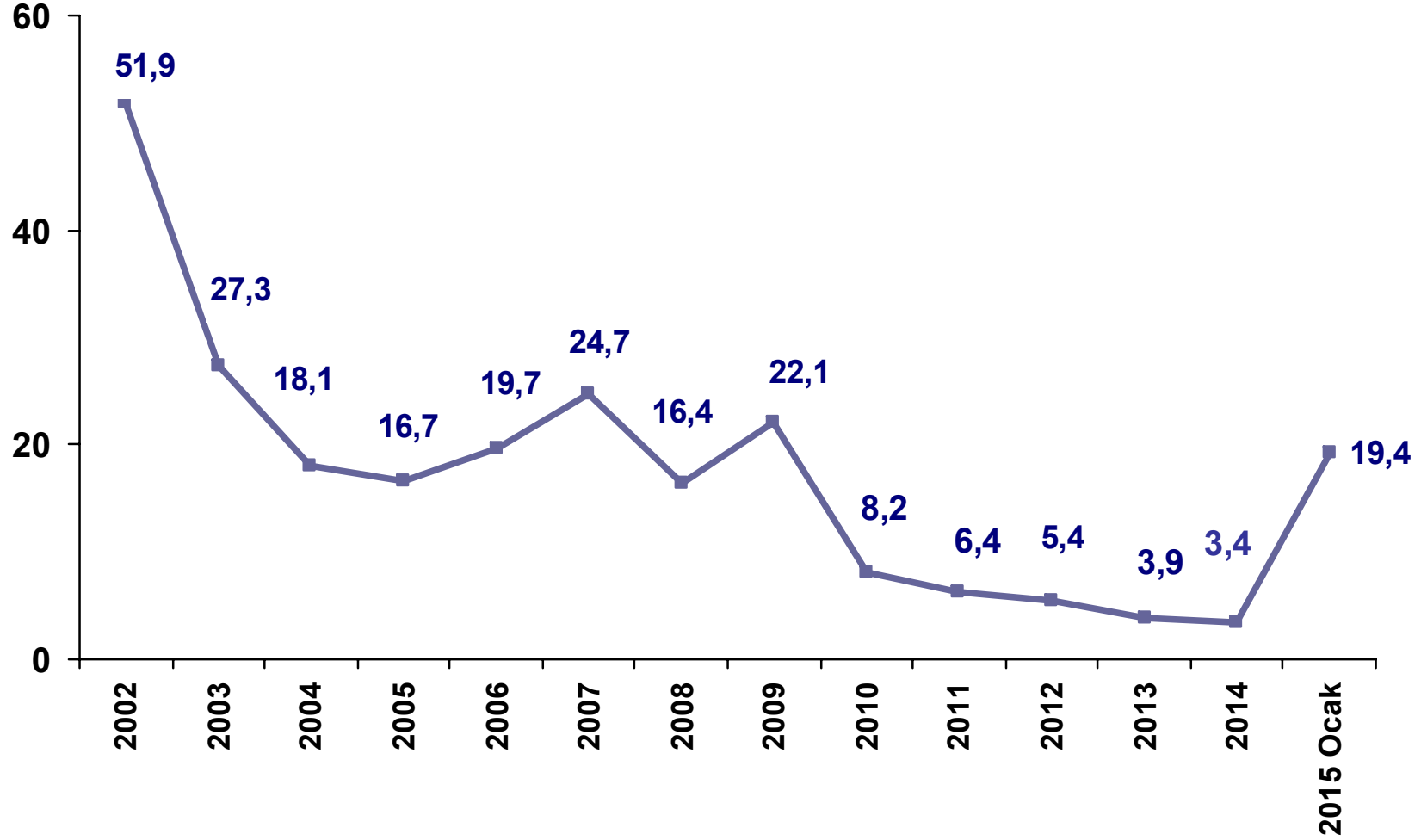

## Kuruluşlara Göre Garantili Borçlardan Üstlenim Oranları (%)

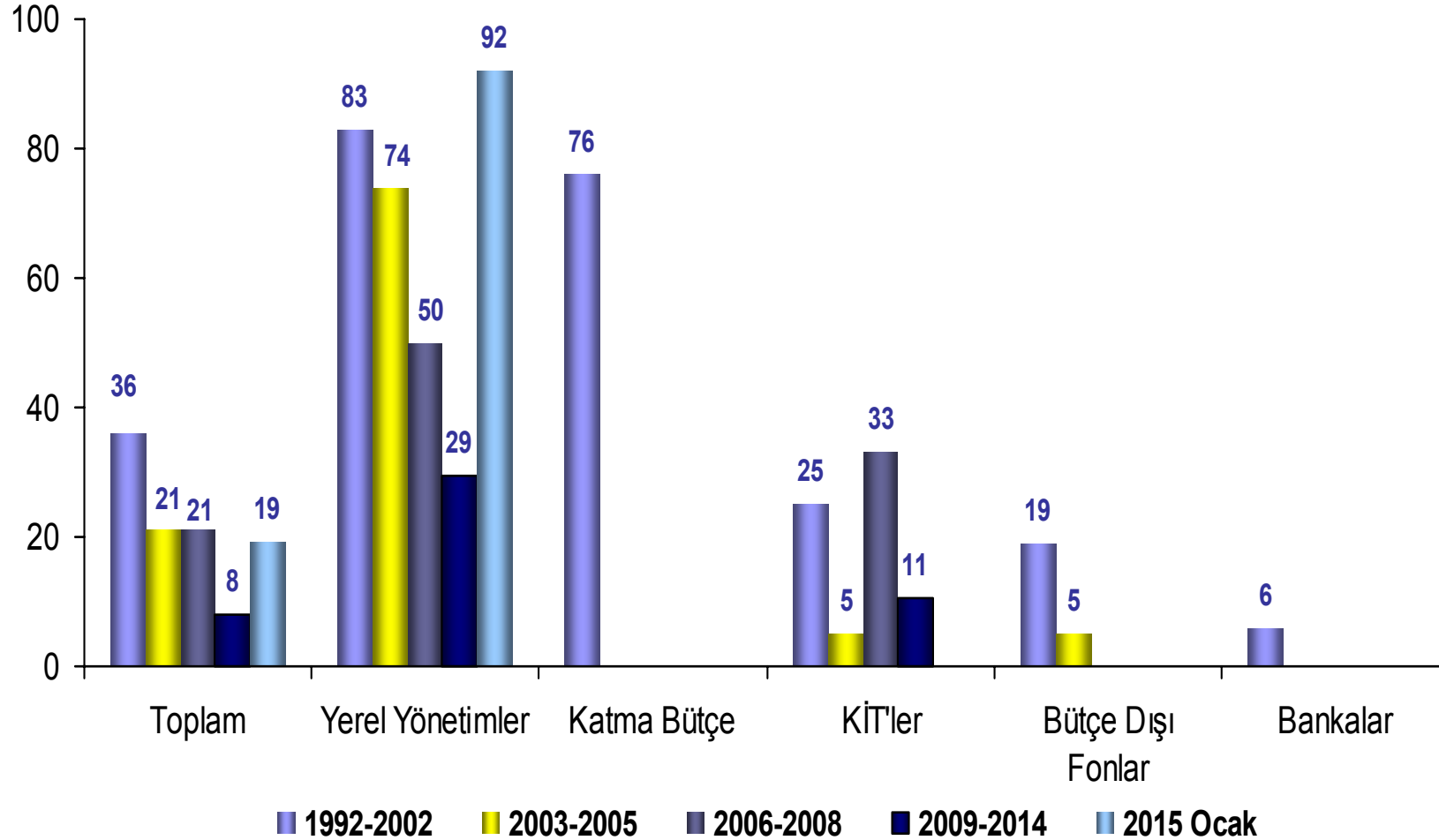

Kaynak: Hazine Müsteşarlığı



## Alacak Stokunun Gelişimi (Milyar TL)

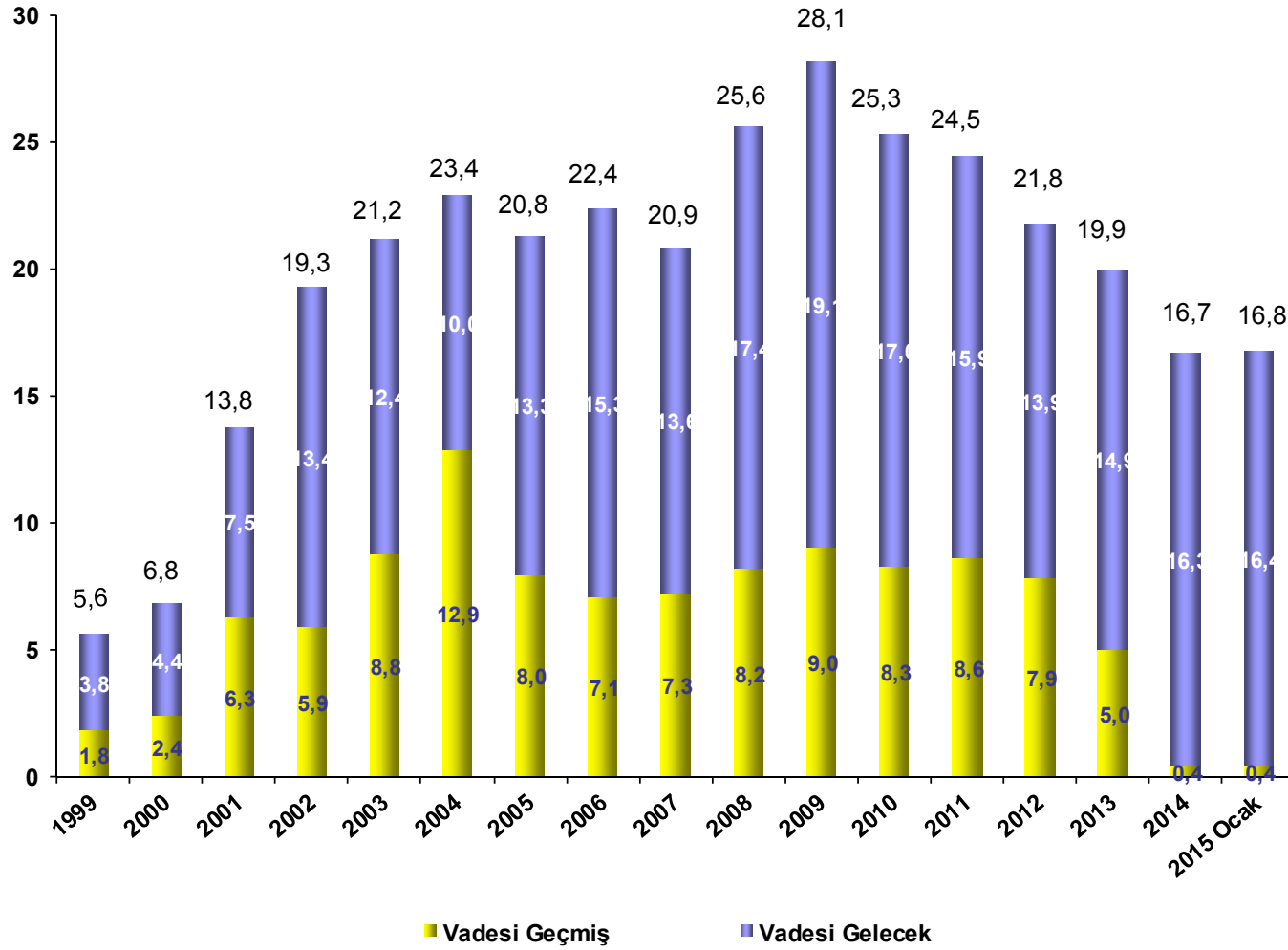

# Alacak Stokunun Yapısı (2015 Ocak)

## Kaynaklarına Göre

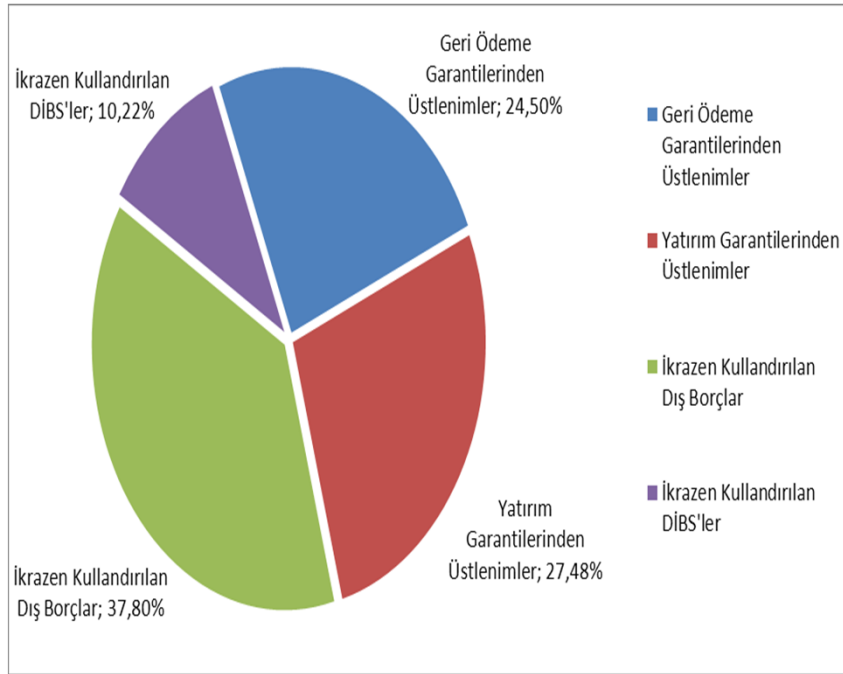

## Borçlularına Göre

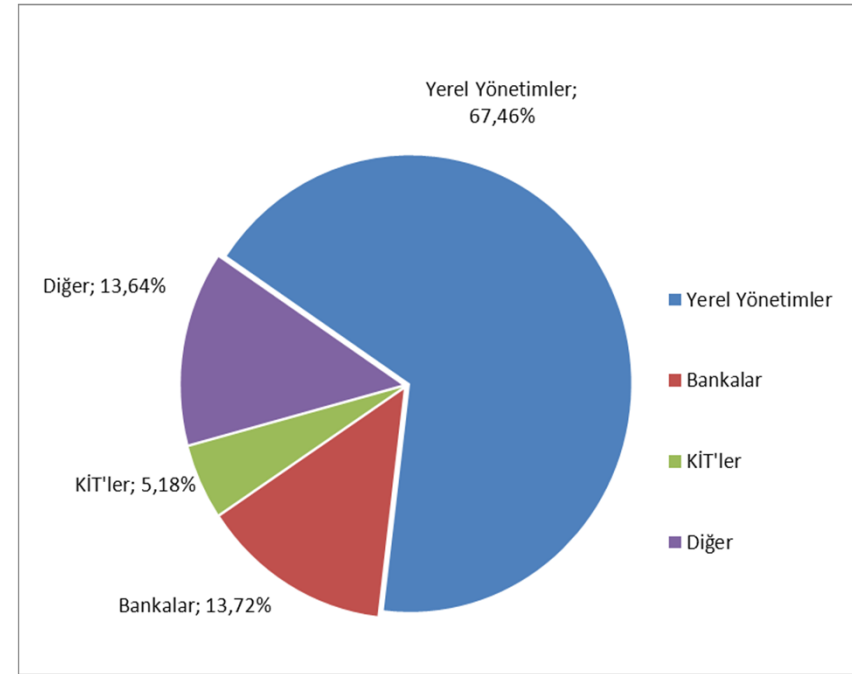

## Gerçekleşen Tahsilat (Milyon TL)

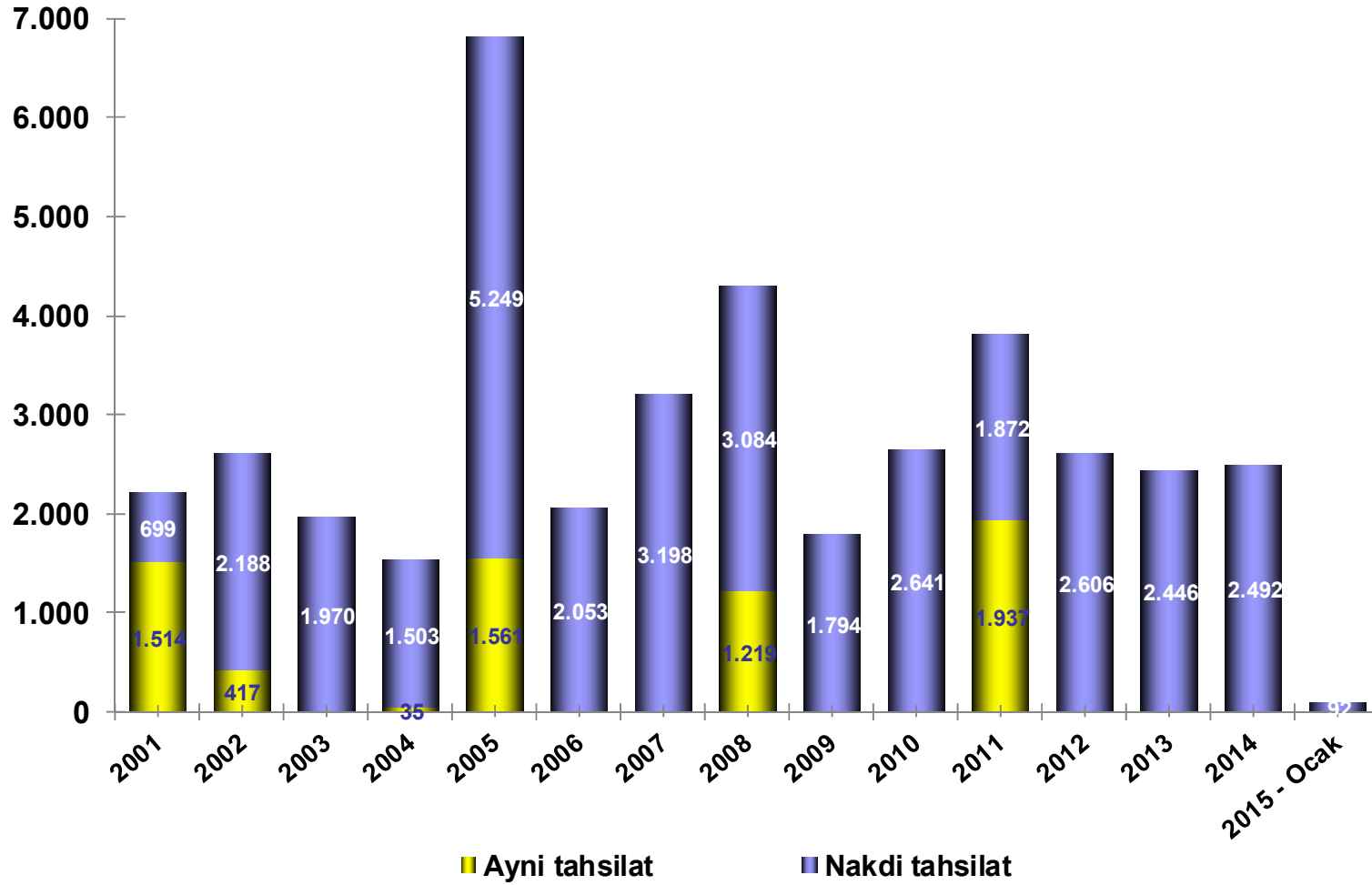

## Türkiye Brüt Dış Borç Stoku (Milyar Dolar)

Milyar USD	2006	2007	2008	2009	2010	2011	2012	2013	2014 Ç1	2014 Ç2	2014 Ç3
<b>TOPLAM</b>	<b>208,1</b>	<b>250,0</b>	<b>280,9</b>	<b>268,9</b>	<b>291,9</b>	<b>303,9</b>	<b>339,0</b>	<b>389,5</b>	<b>388,3</b>	<b>402,0</b>	<b>396,8</b>
<b>KISA VADE</b>	<b>42,9</b>	<b>43,1</b>	<b>52,5</b>	<b>49,0</b>	<b>77,2</b>	<b>81,6</b>	<b>100,2</b>	<b>130,5</b>	<b>125,8</b>	<b>131,8</b>	<b>131,9</b>
<b>UZUN VADE</b>	<b>165,2</b>	<b>206,9</b>	<b>228,4</b>	<b>219,9</b>	<b>214,7</b>	<b>222,3</b>	<b>238,8</b>	<b>259,1</b>	<b>262,5</b>	<b>270,2</b>	<b>264,9</b>
<b>KAMU SEKTÖRÜ</b>	<b>71,6</b>	<b>73,5</b>	<b>78,3</b>	<b>83,5</b>	<b>89,1</b>	<b>94,2</b>	<b>104,0</b>	<b>115,9</b>	<b>117,1</b>	<b>119,4</b>	<b>118,6</b>
Kısa Vade	1,8	2,2	3,2	3,6	4,3	7,0	11,0	17,6	17,8	18,2	18,9
Uzun Vade	69,8	71,4	75,1	79,9	84,8	87,2	92,9	98,3	99,3	101,3	99,7
<b>TCMB</b>	<b>15,7</b>	<b>15,8</b>	<b>14,1</b>	<b>13,2</b>	<b>11,6</b>	<b>9,3</b>	<b>7,1</b>	<b>5,2</b>	<b>4,9</b>	<b>4,3</b>	<b>2,9</b>
Kısa Vade	2,6	2,3	1,9	1,8	1,6	1,2	1,0	0,8	0,8	0,7	0,4
Uzun Vade	13,1	13,5	12,2	11,4	10,0	8,1	6,1	4,4	4,1	3,6	2,5
<b>ÖZEL SEKTÖR</b>	<b>120,8</b>	<b>160,7</b>	<b>188,6</b>	<b>172,3</b>	<b>191,3</b>	<b>200,3</b>	<b>228,0</b>	<b>268,4</b>	<b>266,3</b>	<b>278,3</b>	<b>275,2</b>
Kısa Vade	38,5	38,7	47,4	43,6	71,4	73,3	88,2	112,1	107,2	113,0	112,5
Uzun Vade	82,3	122,0	141,2	128,7	119,9	127,0	139,8	156,4	159,1	165,3	162,7

## Türkiye Brüt Dış Borç Stoku / GSYH (%)

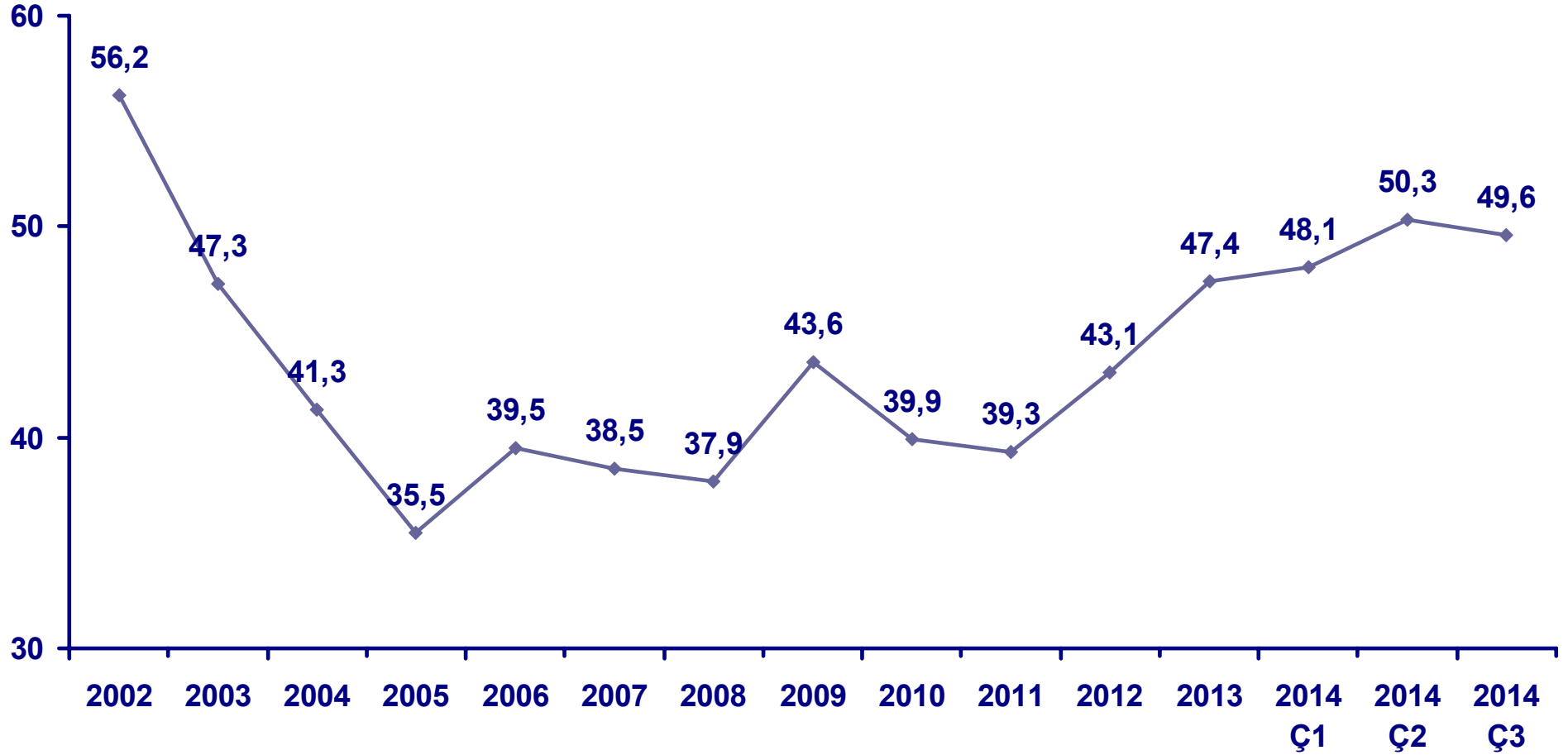

## Türkiye Net Dış Borç Stoku / GSYH (%)

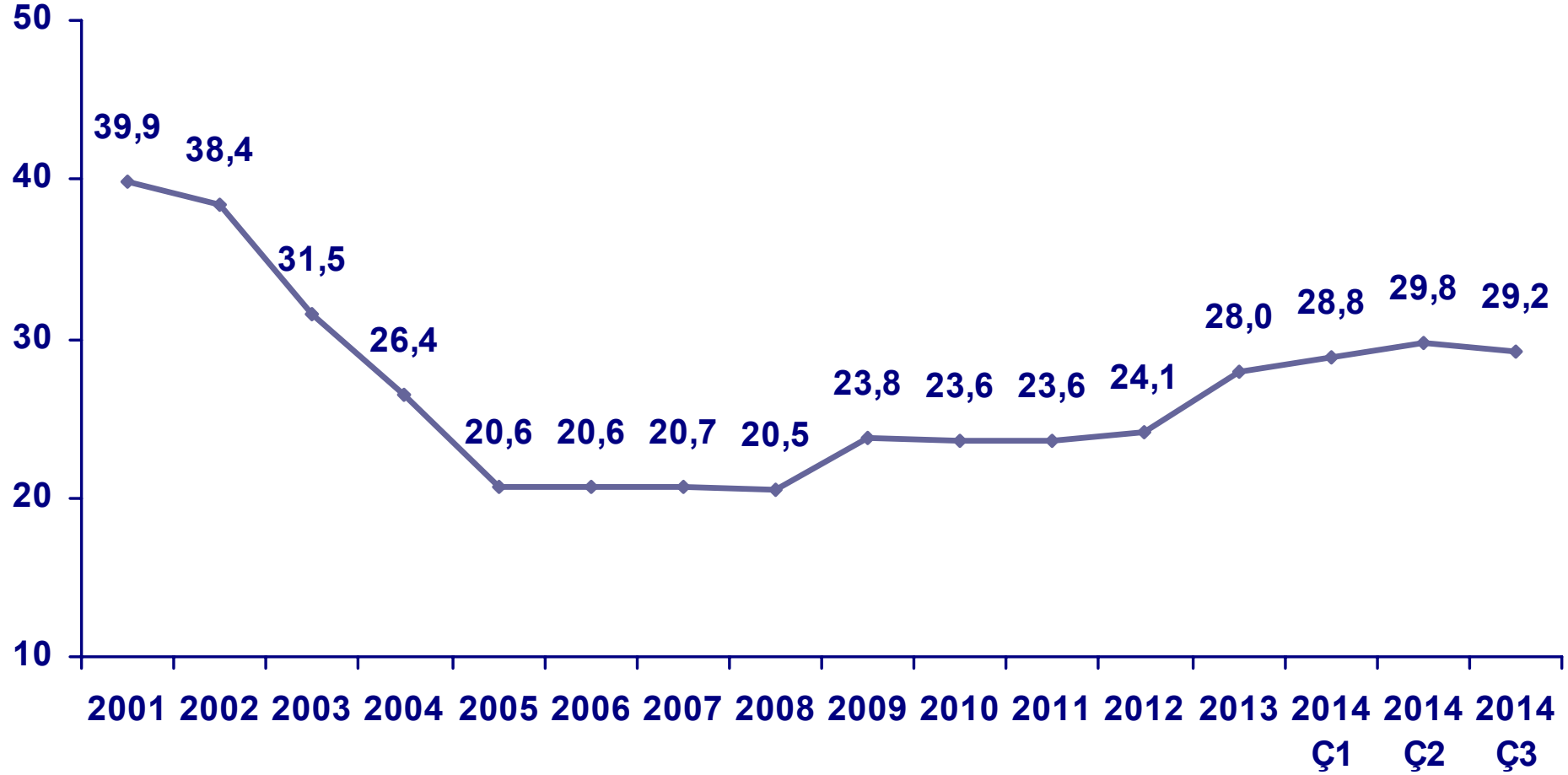

## Dış Borç Stokuna İlişkin Oranlar (%)

%	2006	2007	2008	2009	2010	2011	2012	2013	2014 Ç1	2014 Ç2	2014 Ç3
TOPLAM DIŞ BORÇ STOKU / GSYH	39,5	38,5	37,9	43,6	39,9	39,3	43,1	47,4	48,1	50,3	49,6
ÖZEL SEKTÖR DIŞ BORÇ STOKU / GSYH	23,0	24,8	25,4	27,9	26,1	25,9	29,0	32,7	33,0	34,8	34,4
TOPLAM DIŞ BORÇ STOKU / İHRACAT (FOB)	243,3	233,1	212,8	263,3	256,3	225,3	222,4	256,6	250,6	256,4	251,3
ÖZEL SEKTÖR DIŞ BORÇ STOKU / İHRACAT (FOB)	141,3	149,8	142,8	168,7	167,9	148,5	149,5	176,8	171,9	177,5	174,3
TCMB REZERVLER (BRÜT) / TOPLAM DIŞ BORÇ	29,3	29,3	25,3	26,3	27,7	25,8	29,5	28,5	27,3	27,8	28,1
TCMB REZERVLER (BRÜT) / KISA VADELİ BORÇLAR	142,1	169,9	135,2	144,3	104,5	96,2	99,7	85,0	84,2	84,9	84,5

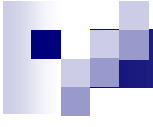

# MALİ SEKTÖR



## Bankacılık Sektörü: Sermaye Yeterlilik Oranı (%)

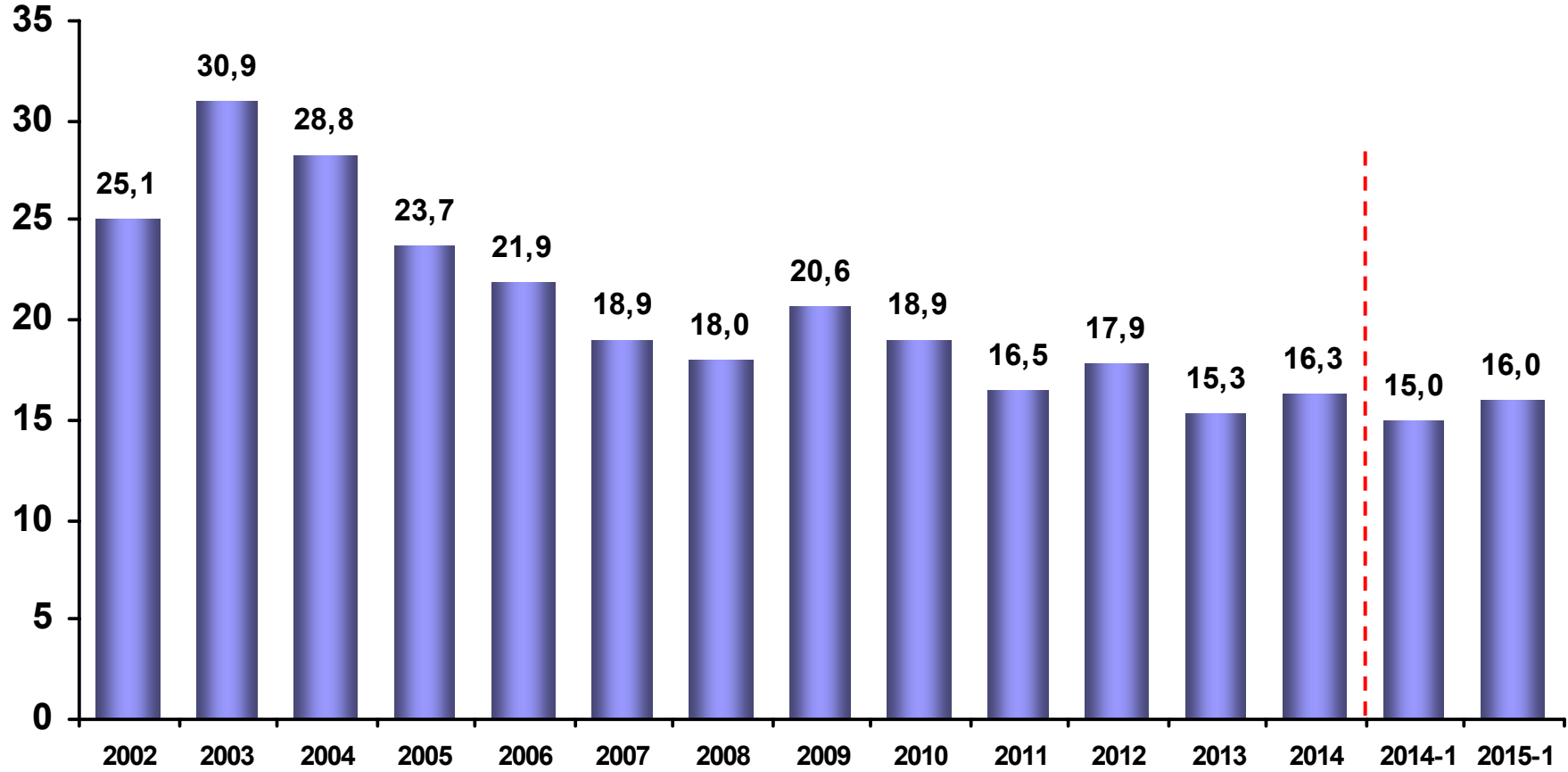

Kaynak: BDDK

## Bankacılık Sektörü: Sermaye Yeterlilik Oranı (%)

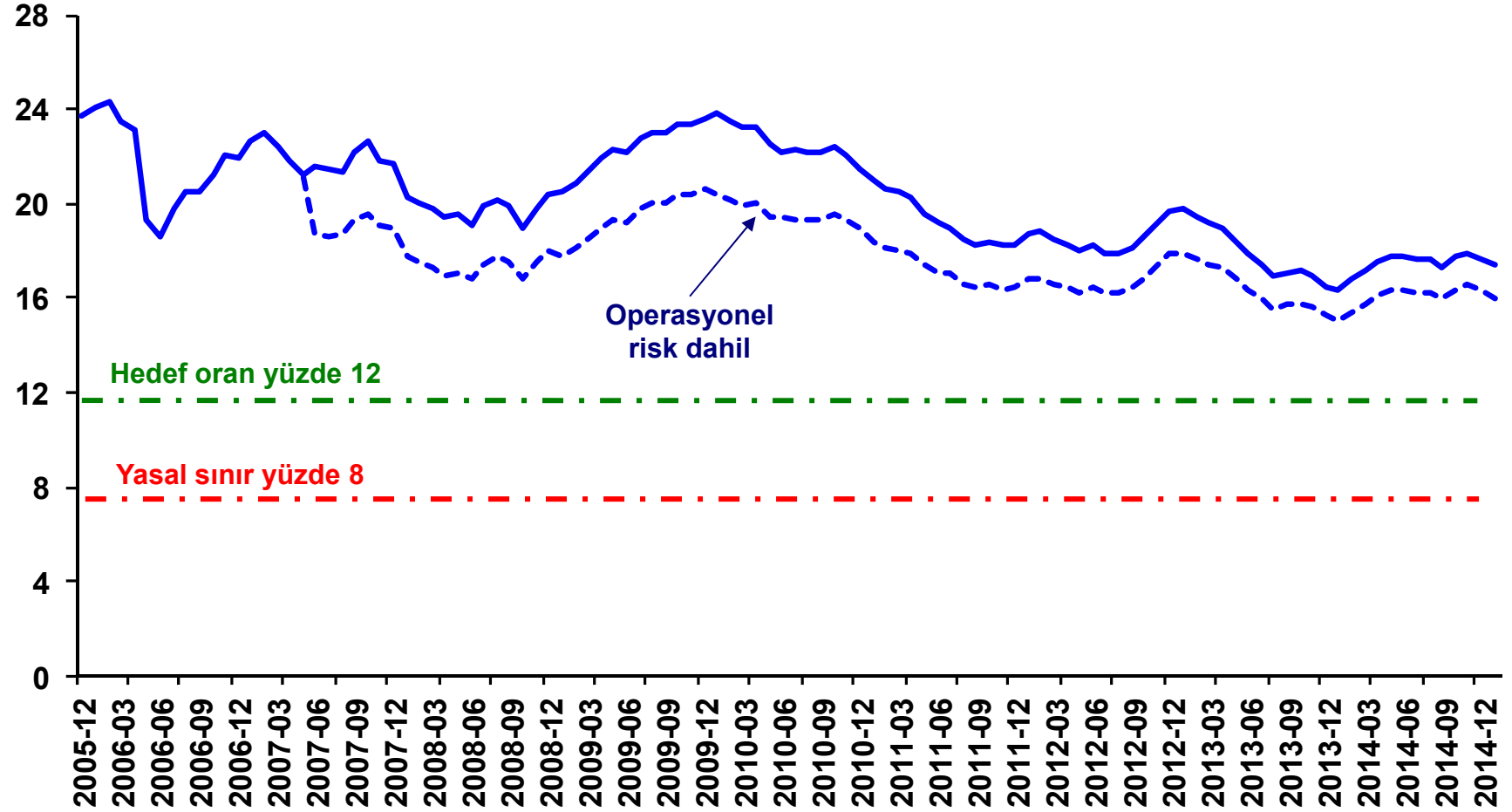

## Bankacılık Sektörü: Seçilmiş Gelişmekte Olan Ülkelerde Sermaye Yeterlilik Oranları (% , 2013)

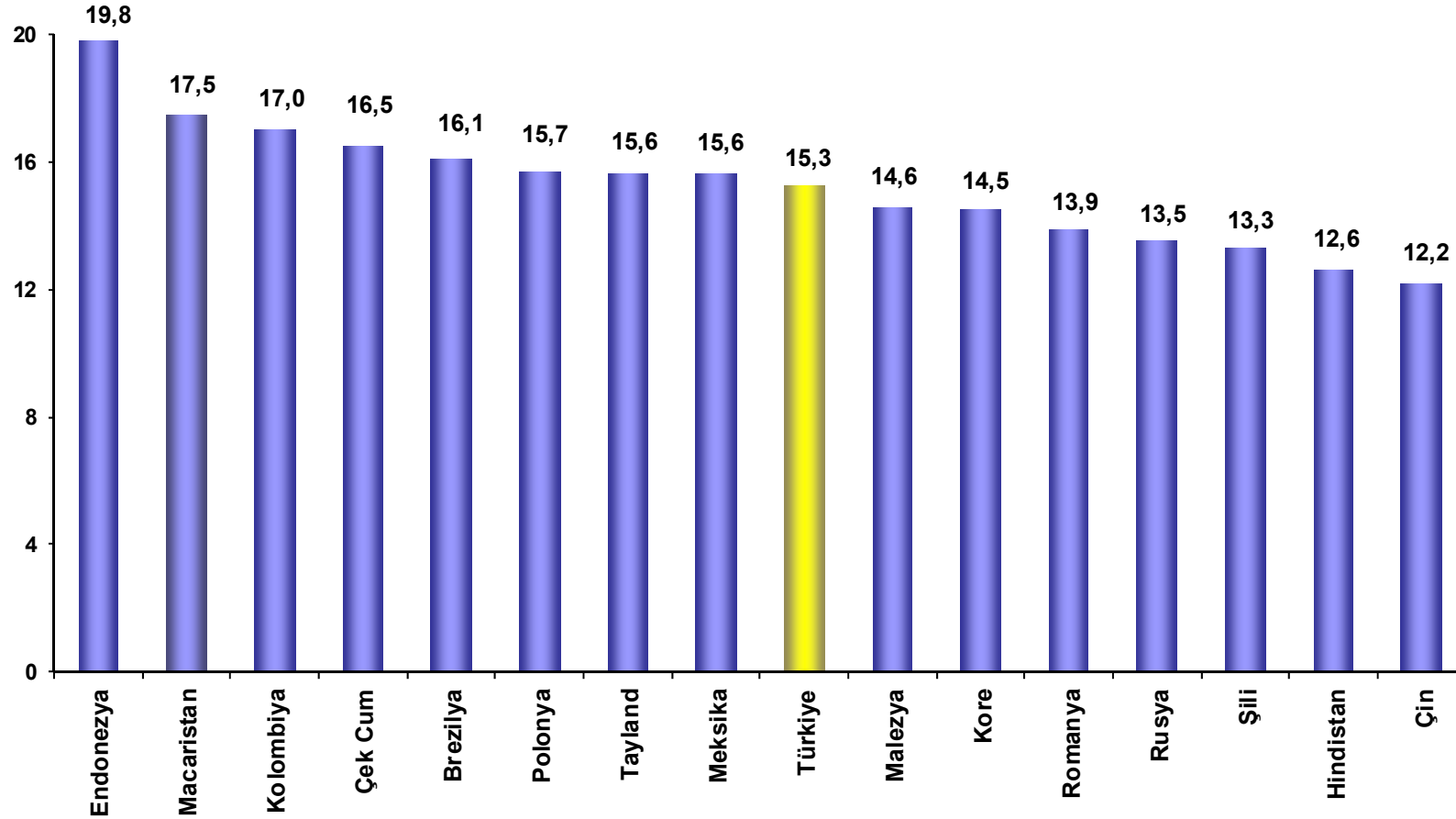

Kaynak: IMF-FSI, BDDK

## Bankacılık Sektörü: Serbest Sermaye\*/ Özkaynak (%)

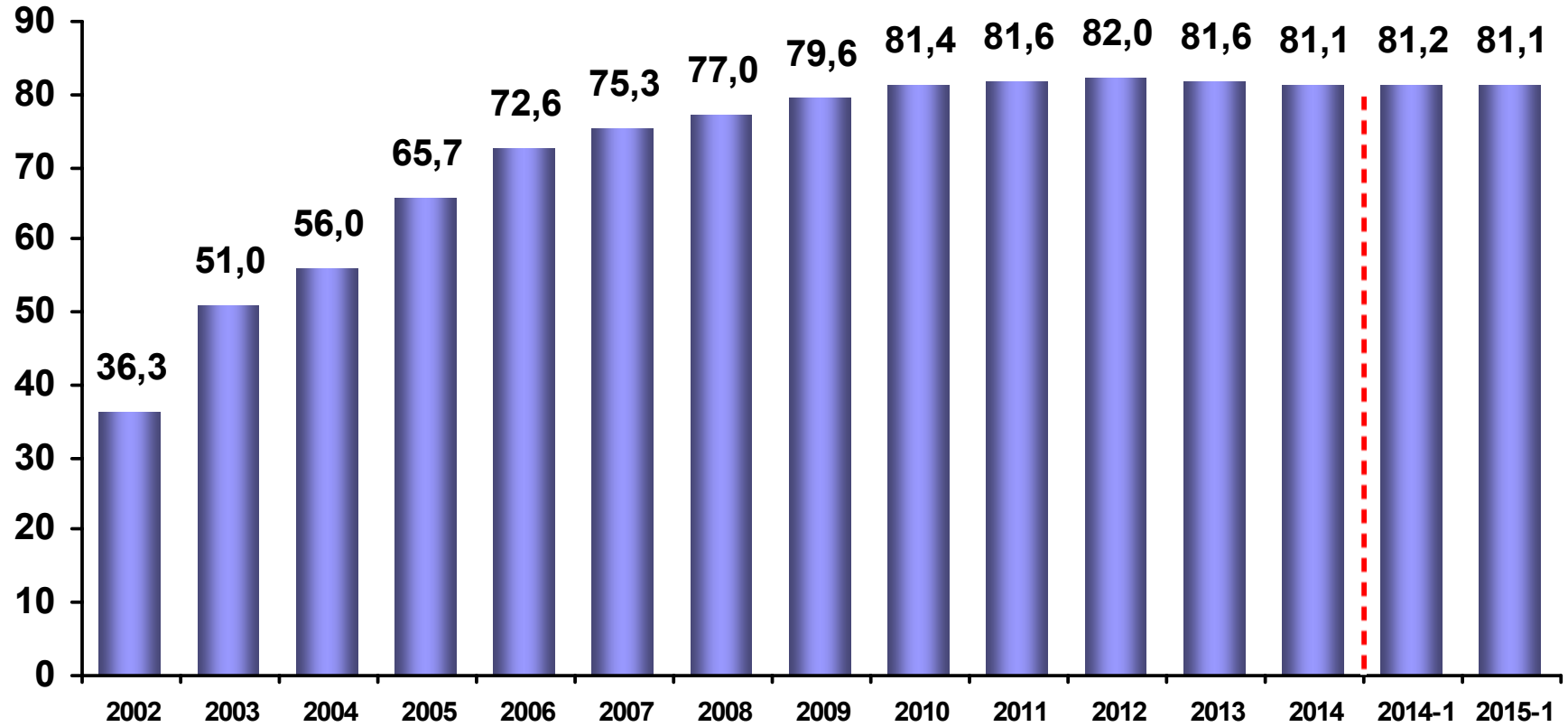

(\*) Serbest Sermaye = Toplam Özkaynak – (Sabit Varlıklar + İştirakler, Bağlı Ortaklıklar ve Ortak Teşebbüs)

Kaynak: BDDK

## Bankacılık Sektörü: Özkaynak Kârlılığı (%)

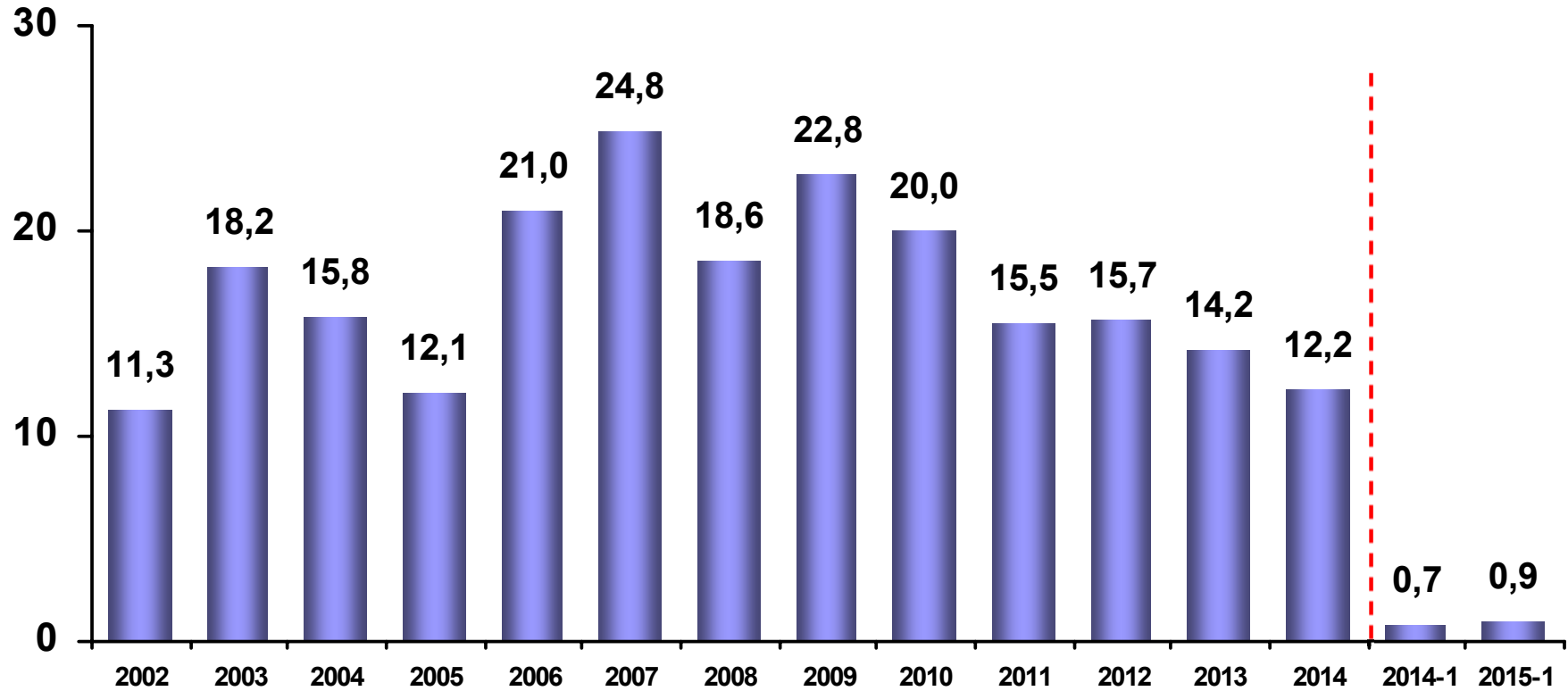

Kaynak: BDDK

## Bankacılık Sektörü: Kredilerin Toplam Varlıklara Oranı (%)

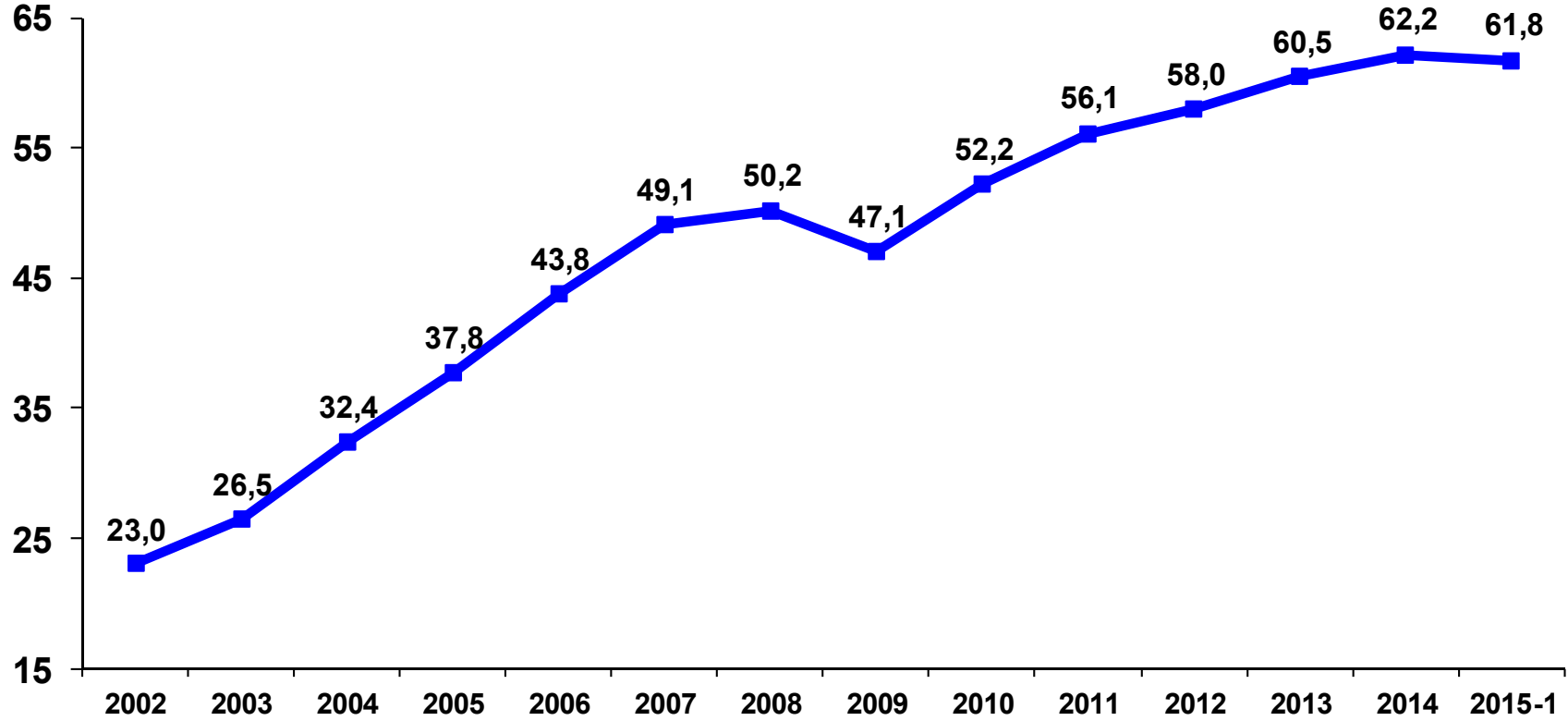

## Bankacılık Sektörü: Yabancı Para Net Genel Pozisyonu (Milyon Dolar)

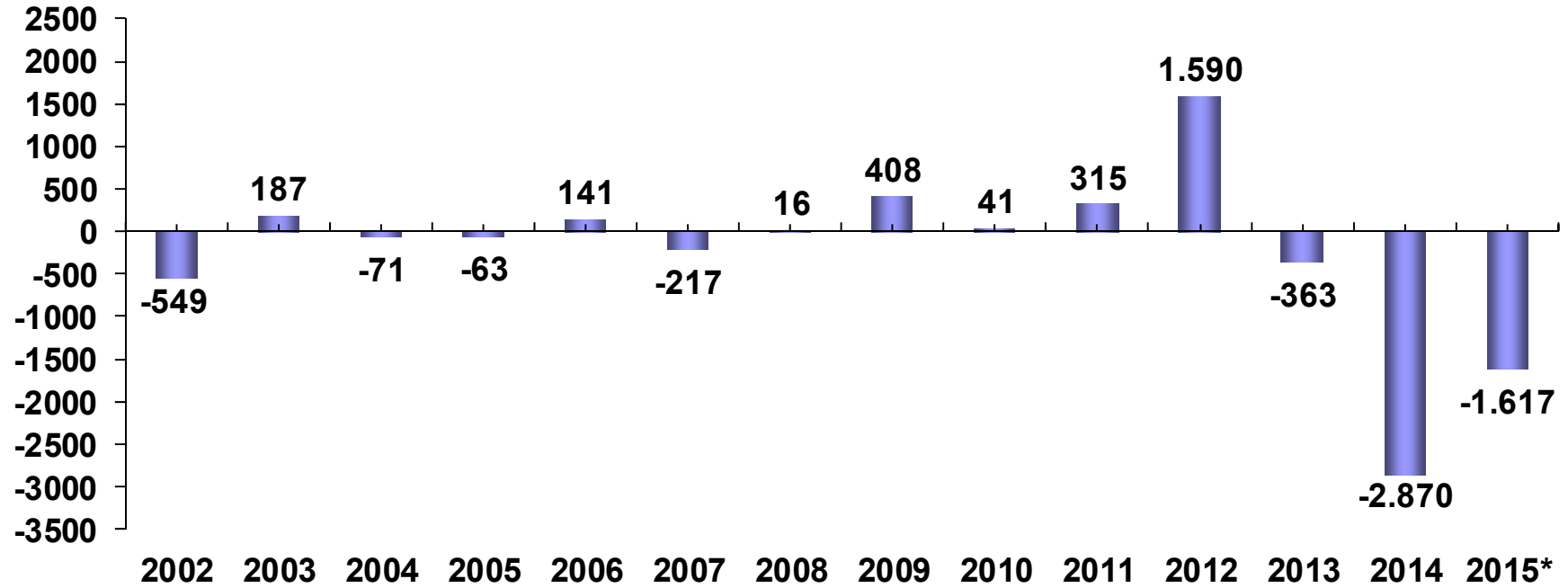

(\*) 6 Mart itibarıyla.

Kaynak: BDDK

## Bankacılık Sektörü: Takipteki Alacaklar / Toplam Krediler (%)

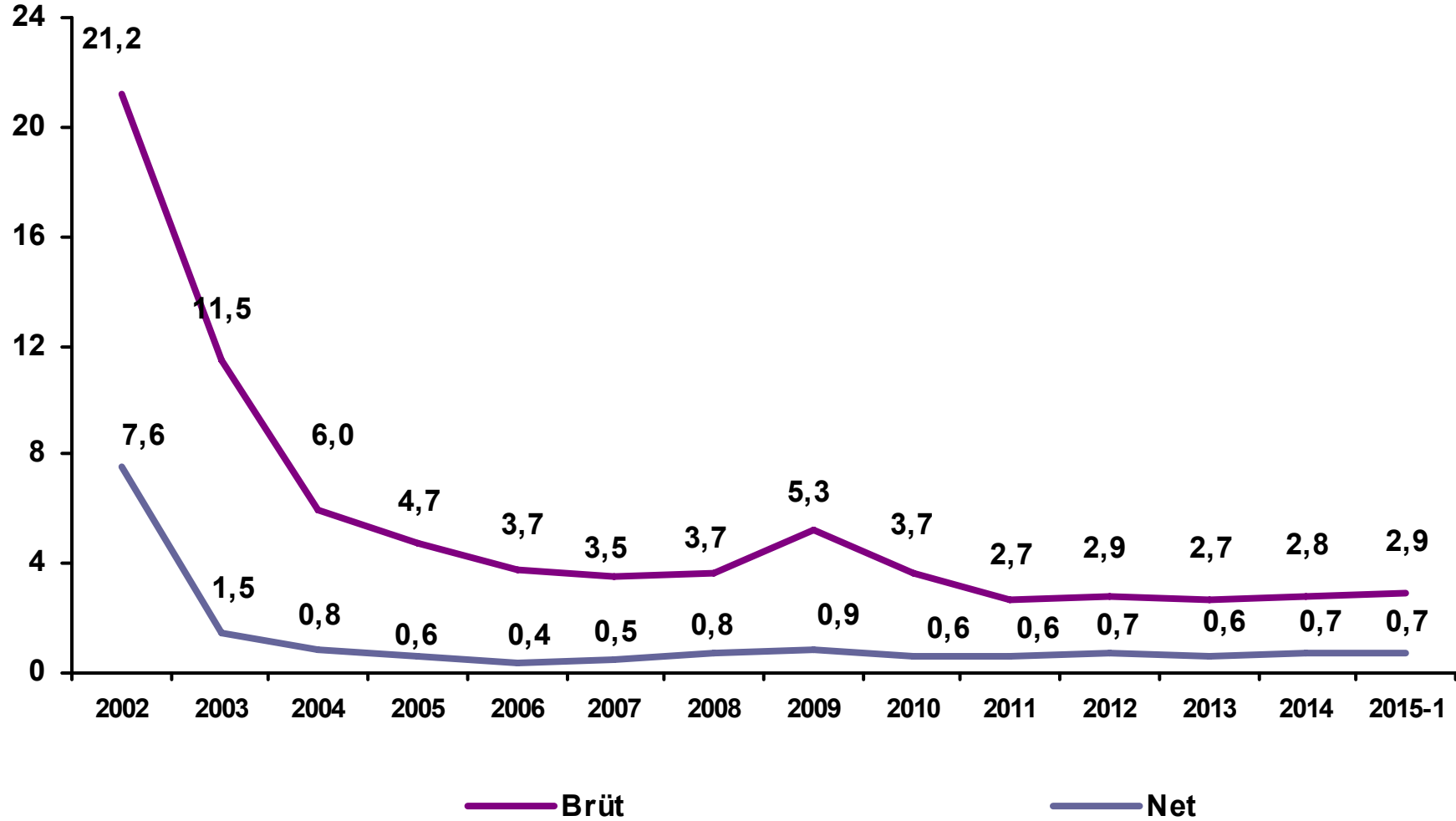



## Firmaların Toplam Borçlarının Özkaynaklara Oranı ve Faiz Ödeme Gücü (Faiz ve Vergi Öncesi Kâr / Faiz Ödemeleri) (%)

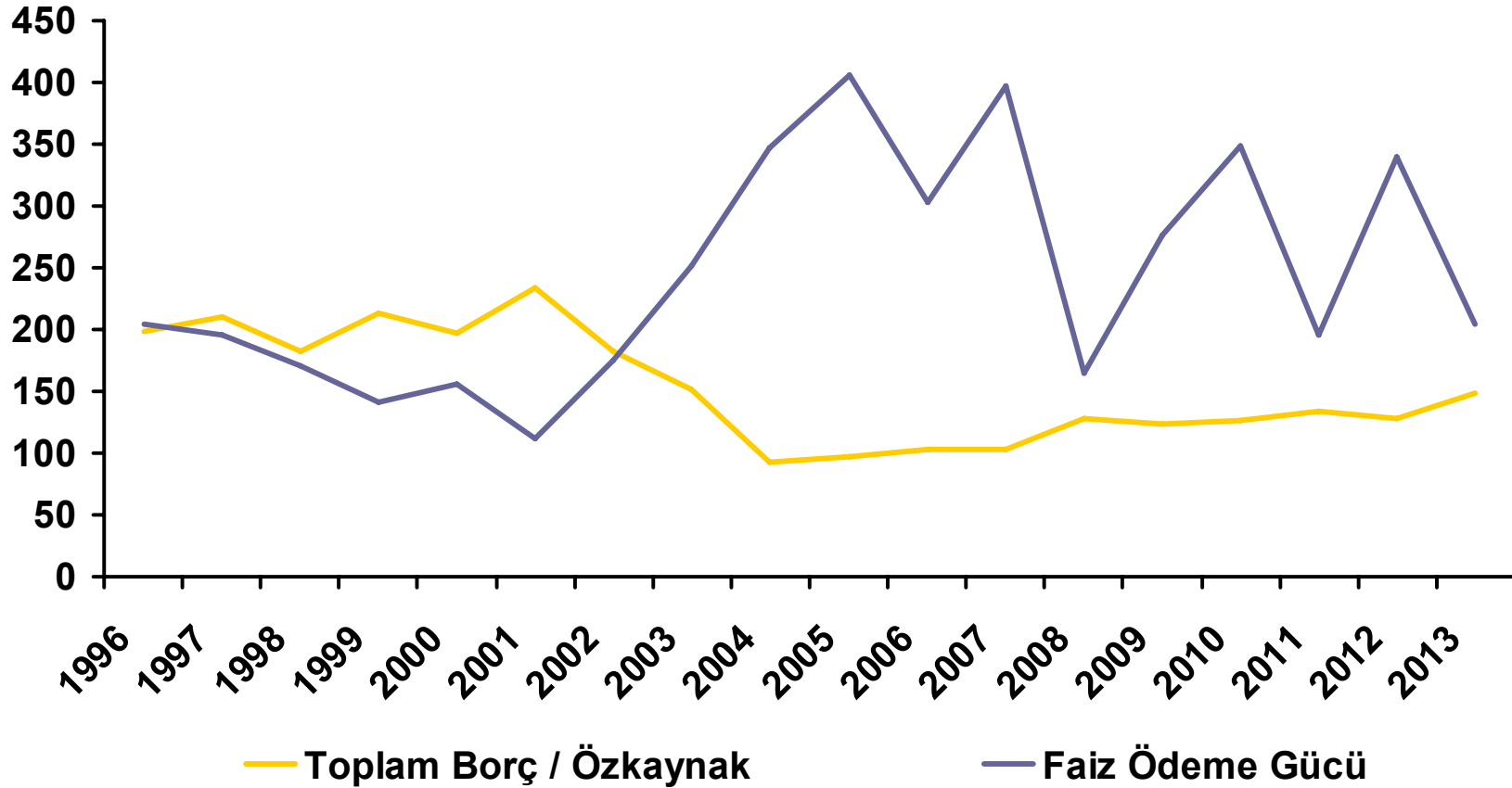

(\*) Geçici Veriler

Kaynak: TCMB Sektör Bilançoları

## Hanehalkı Yükümlülükleri (% GSYH)

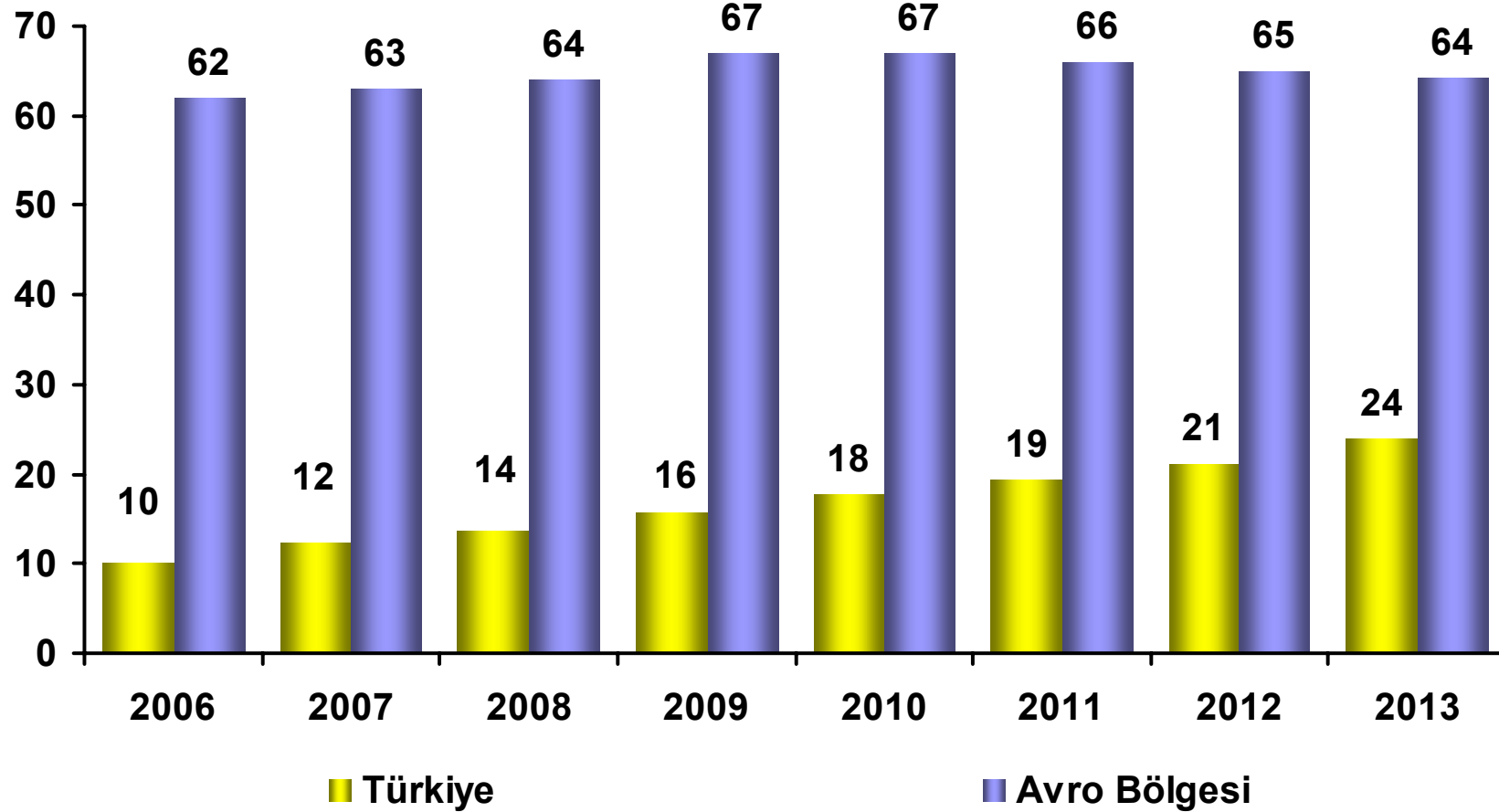

Kaynak: TCMB, Avrupa Merkez Bankası

## Toplam Konut Kredileri (% GSYH)

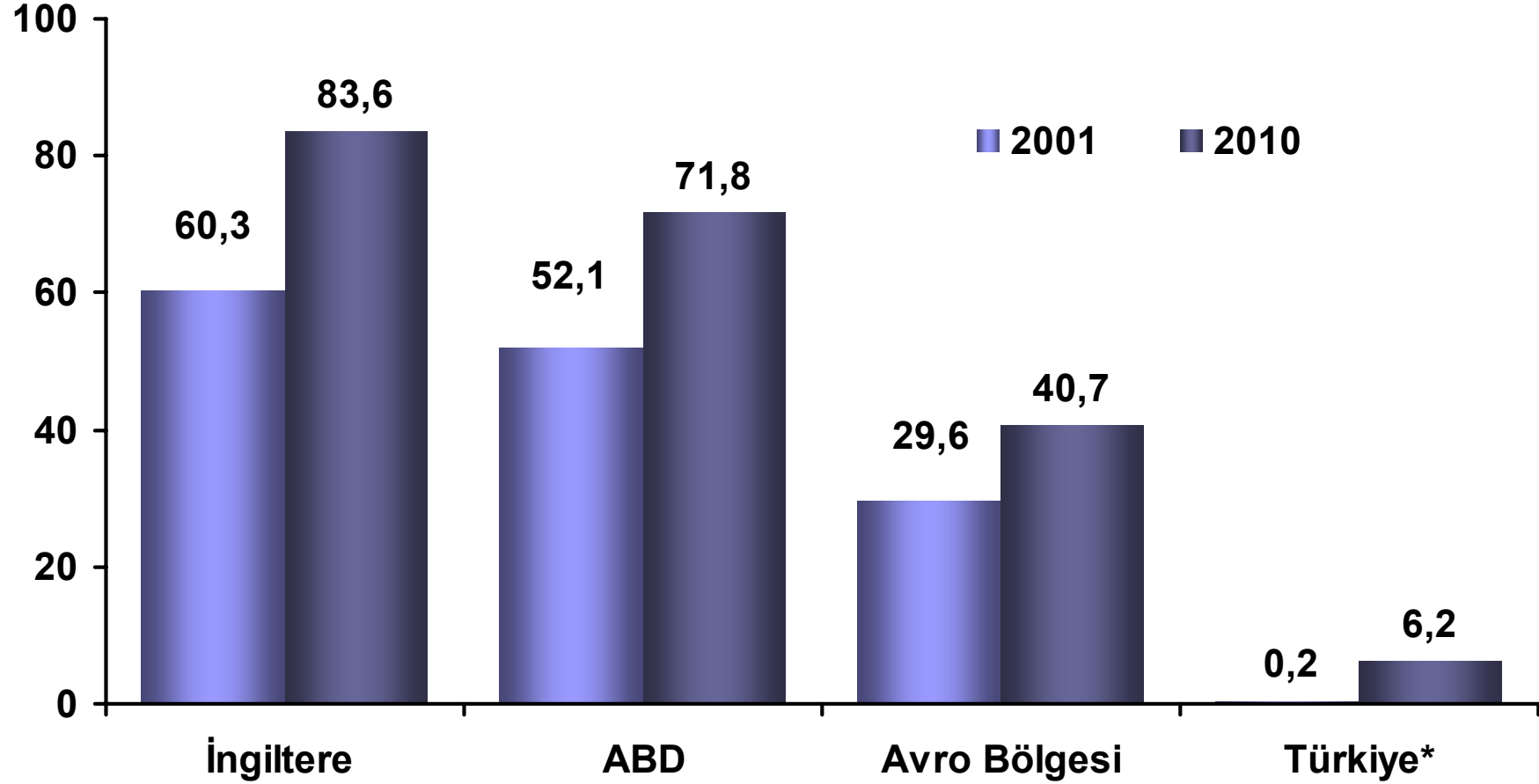

Kaynak: ABD Merkez Bankası, Avrupa Merkez Bankası, Eurostat, İngiltere Merkez Bankası, İngiltere İstatistik Ofisi, TCMB, TÜİK, BDDK, TOKİ

\*2010 yılı toplam konut kredileri bankalar ve tüketici finansman şirketlerince kullanılan konut kredileri ile TOKİ'nin vadeli konut satışları karşılığı alacaklarından oluşmaktadır.

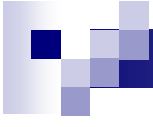

# PİYASA GÖSTERGELERİ

## Döviz Kuru (TL/Dolar)

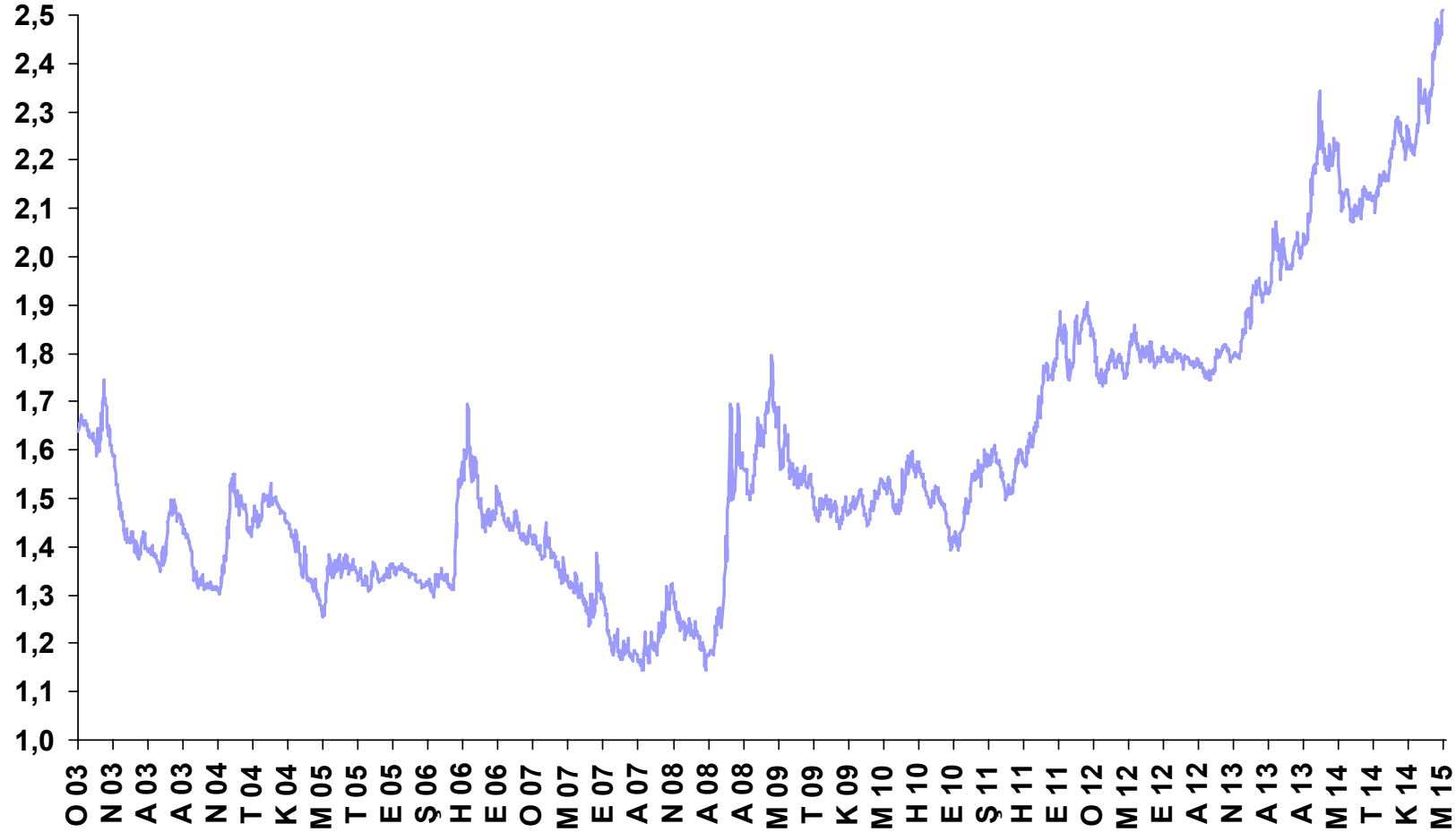

## Faiz Oranı (%)

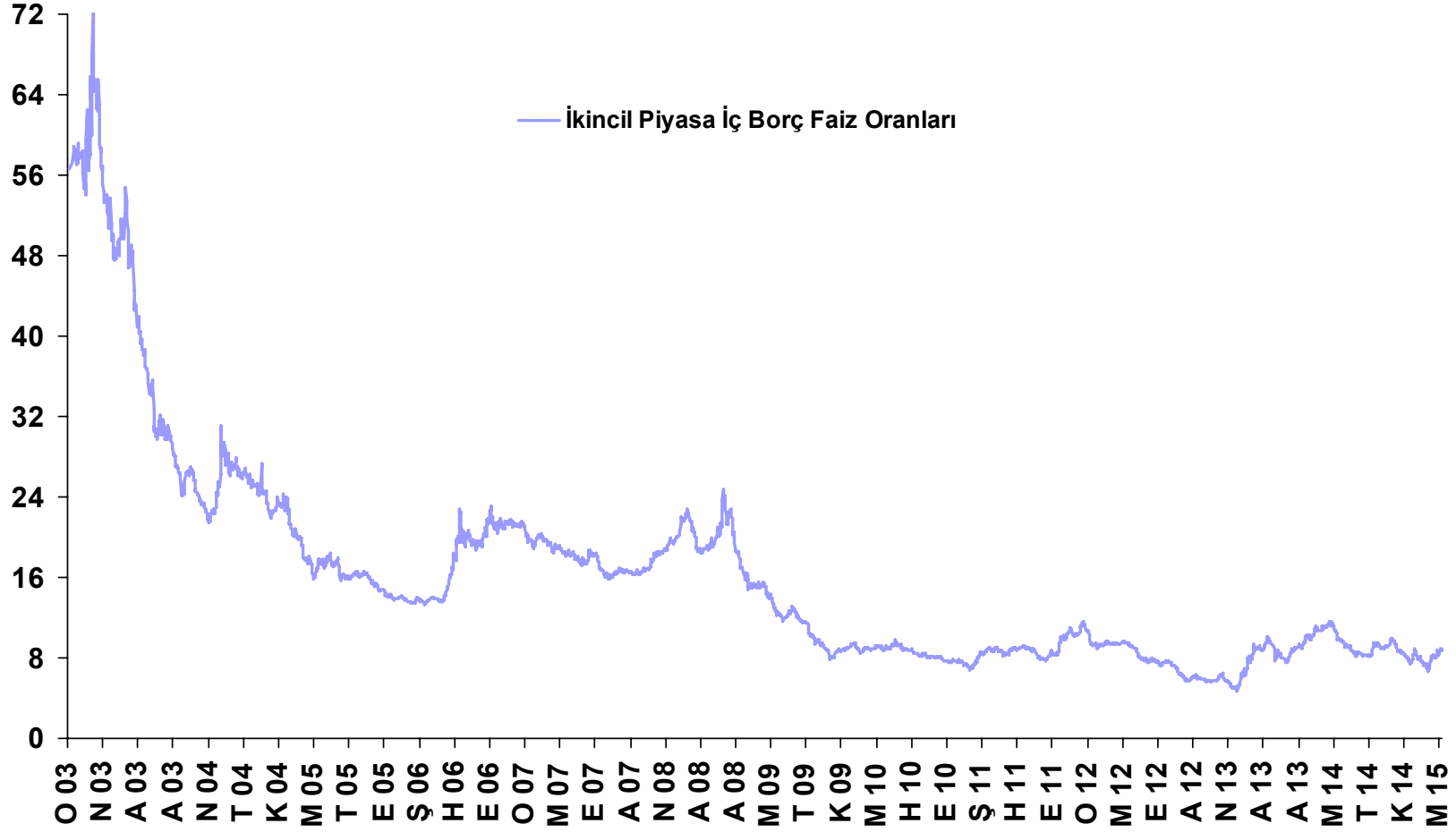

# BIST 100 Endeksi

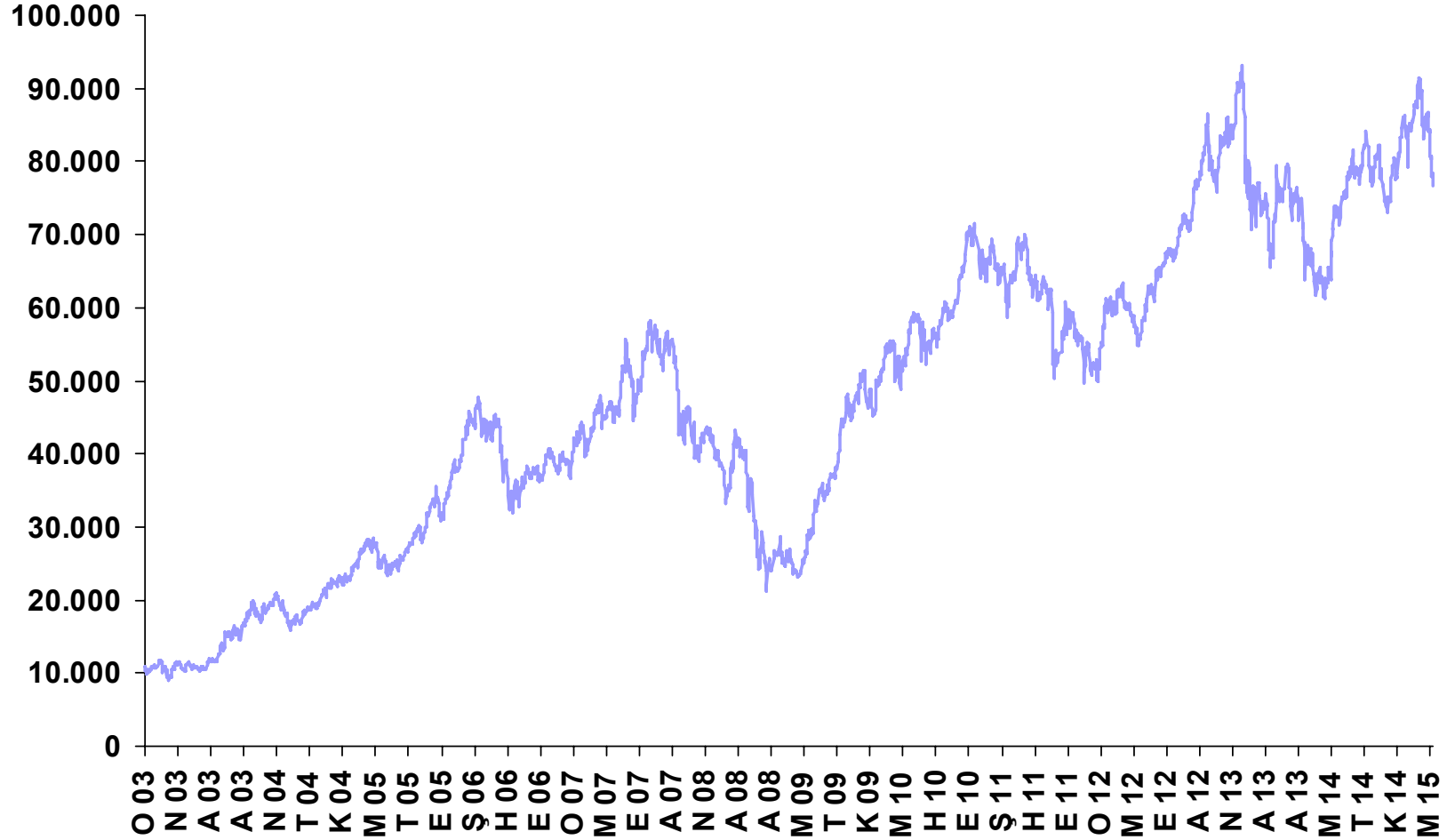

Kaynak: Borsa İstanbul

## Dış Borç Risk Primi (bp)

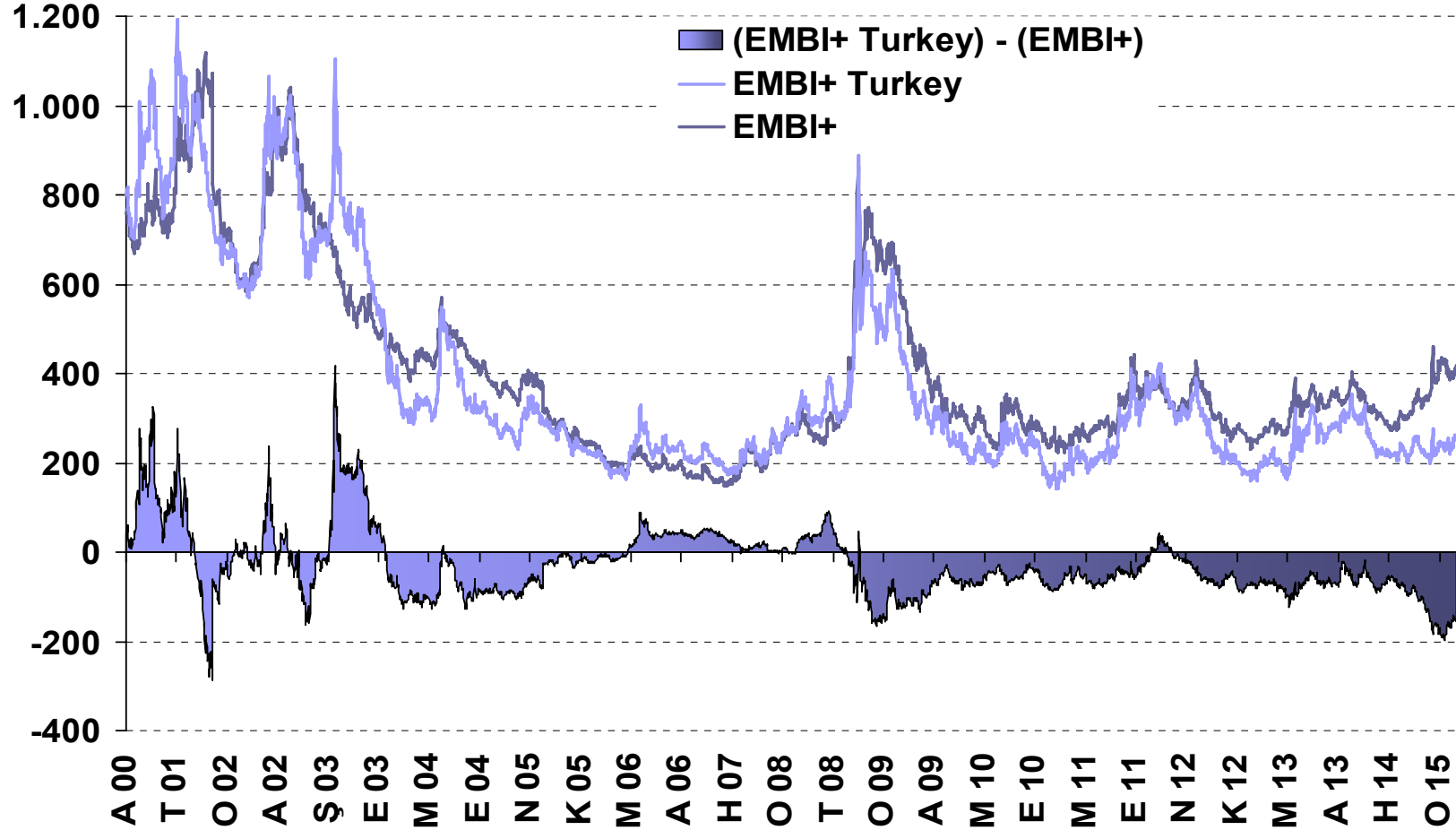



## İkincil Piyasa ve TCMB Politika Faiz Oranları

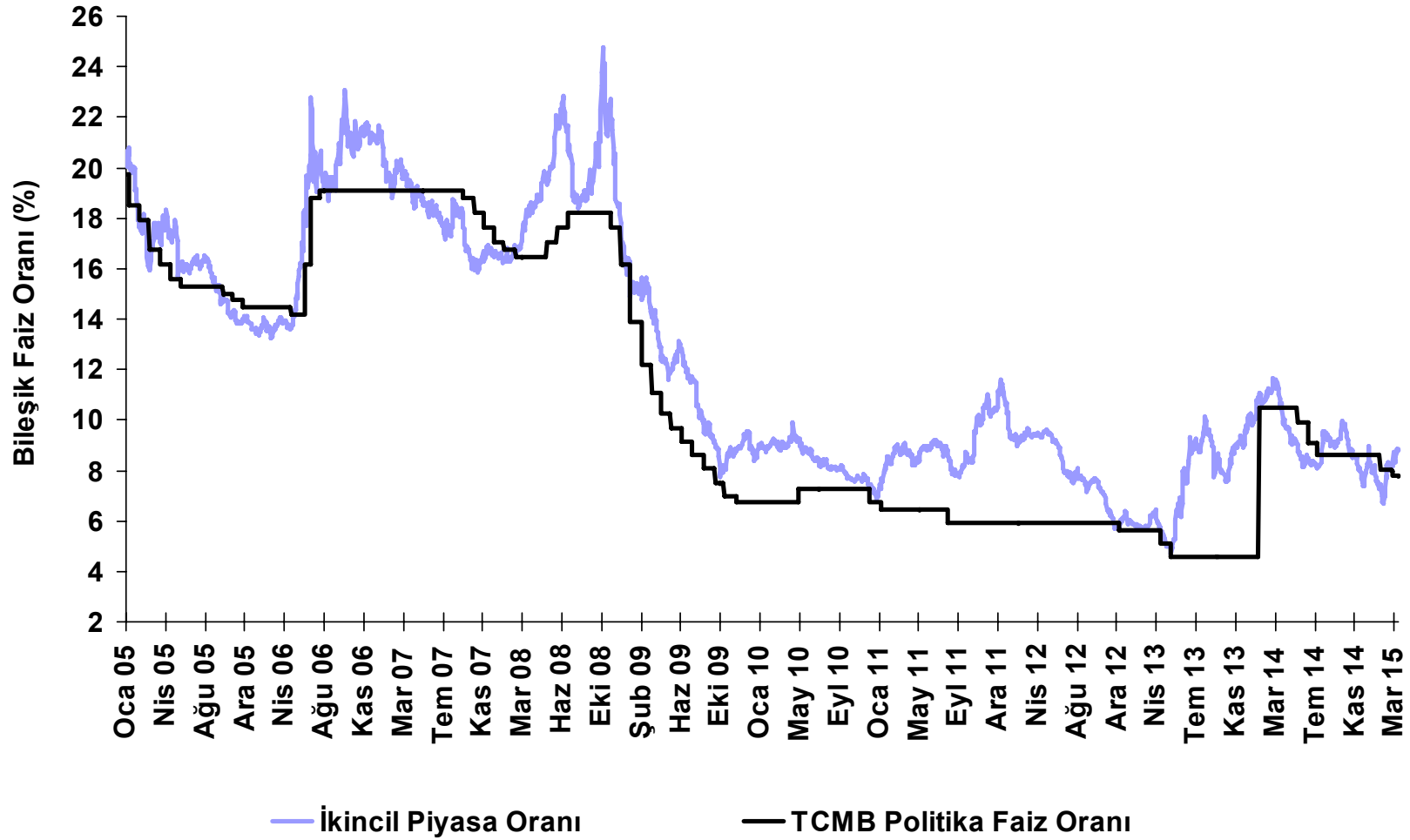

# Ülke Kredi Notu

## Standard & Poor's Kredi Notu

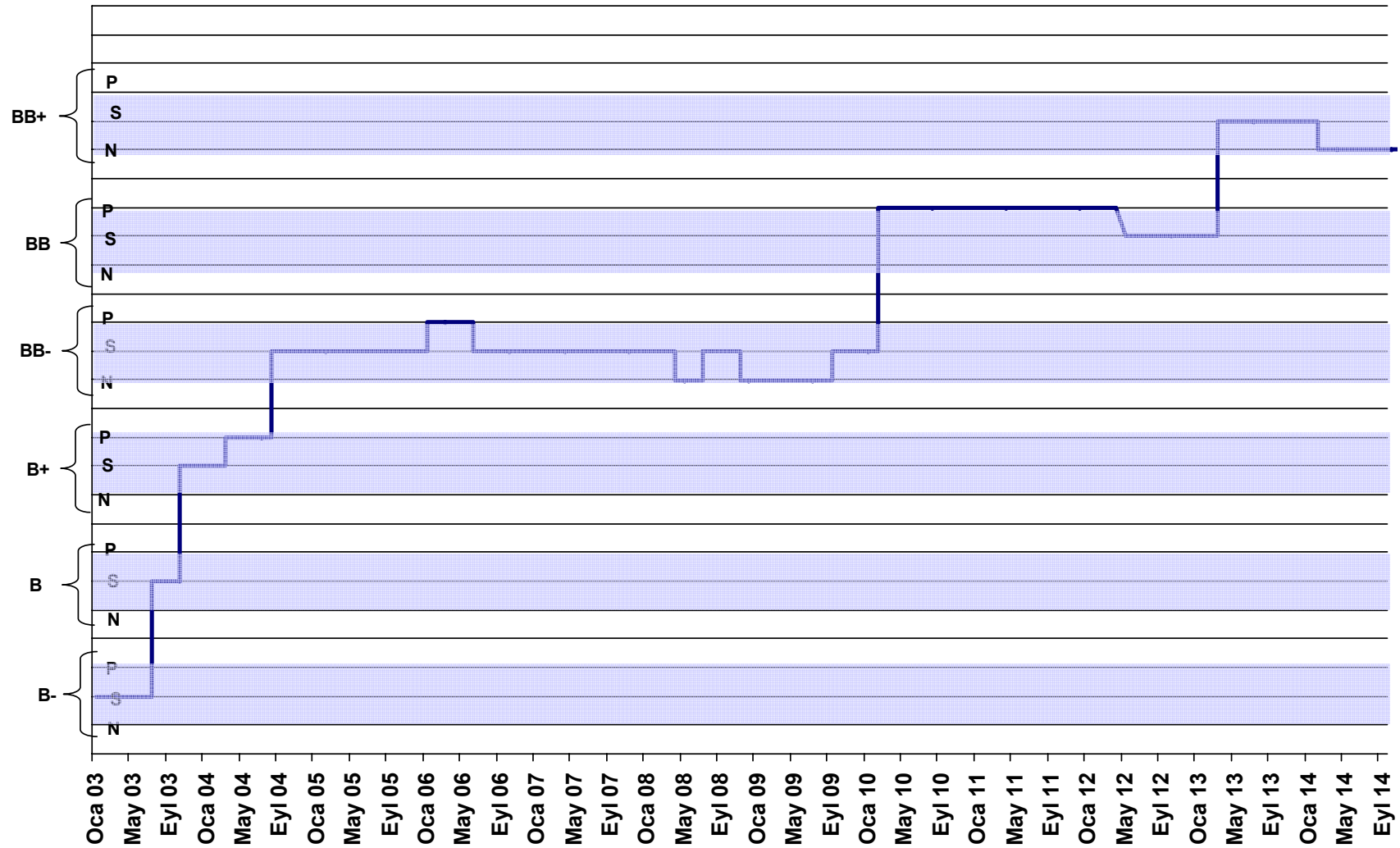

# Türkiye'nin Kredi Notları (Döviz Cinsinden, 16 Mart 2015)

Moody's	Standard & Poor's	Fitch
A2 Botsvana, Polonya, Slovakya	A Trianidad ve Tobago, Slovakya, Slovenya İrlanda	A Malta
A3 Malta, Meksika, Peru, Litvanya, Letonya	A- Botsvana, Polonya, Litvanya, Letonya	A- Polonya, Letonya, Litvanya, İrlanda
Baa1 Trianidad ve Tobago Tayland, Mauritius, İrlanda	BBB+ Tayland, Malta, Peru, Meksika	BBB+ Tayland, İtalya, Meksika, Slovenya Peru, İspanya
Baa2 Kazakistan, Bulgaristan, Brezilya, İtalya Panama, Bahreyn, İspanya, Uruguay, Kolombiya, Bahamalar Güney Afrika, Filipinler	BBB Bahamalar, Kazakistan Panama, İspanya Kolombiya, Filipinler	BBB Bahreyn Kazakistan, Brezilya, Panama, Güney Afrika, İzlanda, Kolombiya
<b>Baa3 Türkiye (negatif), Namibya, Hindistan, Romanya, İceland, Slovenya Endonezya, Azerbaycan</b>	BBB- Fas, Hindistan, Azerbaycan, Uruguay, İzlanda, Brezilya, Romanya, Güney Afrika İtalya, Bahreyn	<b>BBB- Türkiye (durağan), Fas, Namibia, Hindistan, Romanya, Endonezya, Filipinler, Bulgaristan, Azerbaycan, Uruguay, Rusya</b>
Ba1 Fas, Arnavutluk, Macaristan, Kosta Rika Guatemala, Hırvatistan, Portekiz, Rusya	<b>BB+ Türkiye (negatif), Endonezya Bulgaristan, Rusya</b>	BB+ Kosta Rika Macaristan
Ba2 El Salvador, Paraguay, Angola	BB Guatemala Portekiz, Macaristan, Kosta Rika, Ürdün, Hırvatistan	BB Guatemala, Hırvatistan
Ba3 Bangladeş, Gürcistan, Karadağ, Bolivya, Surinam, Tunus	BB- Bangladeş, Gürcistan, Vietnam, El Salvador, Paraguay, Surinam, Bolivya, Karadağ	BB- Angola, Sri Lanka, Gürcistan, Surinam, Bolivya, El Salvador, Tunus, Vietnam
B1 Senegal, Sri Lanka, Ürdün, Dominik Cumhuriyeti, Fiji, Papua Yeni Gine, Saint Vincent ve Grenadinler, Vietnam	B+ Senegal, Sri Lanka, Angola Papua Yeni Gine, Ekvador	B+ Moğolistan
B2 Kamboçya, Moğolistan, Lübnan	B Bosna Hersek, Kamboçya, Fiji, Honduras, Tunus, Arnavutluk, Barbados	B Lübnan, Ekvador, Yunanistan
B3 Beyaz Rusya, Moldova, Barbados Nikaragua, Bosna Hersek, Honduras, Ekvador	B- Pakistan, Beyaz Rusya, Lübnan, Belize, Jamaika, Mısır, Yunanistan	B- Mısır, Jamaika
Caa1 Pakistan, Mısır, Arjantin, Yunanistan Caa2 Belize, Küba Caa3 Jamaika, Ukrayna, Venezuela Ca C	CCC+ CCC Venezuela CCC- Ukrayna CC C SD Arjantin	CCC+ CCC Venezuela CCC- CC Ukrayna C DDD D/RD Arjantin

Kaynak: Bloomberg

## EMBI+ Endeksi Diğer Ülkelerle Karşılaştırma Değişim (bp) (2 Ocak 2008 – 16 Mart 2015)

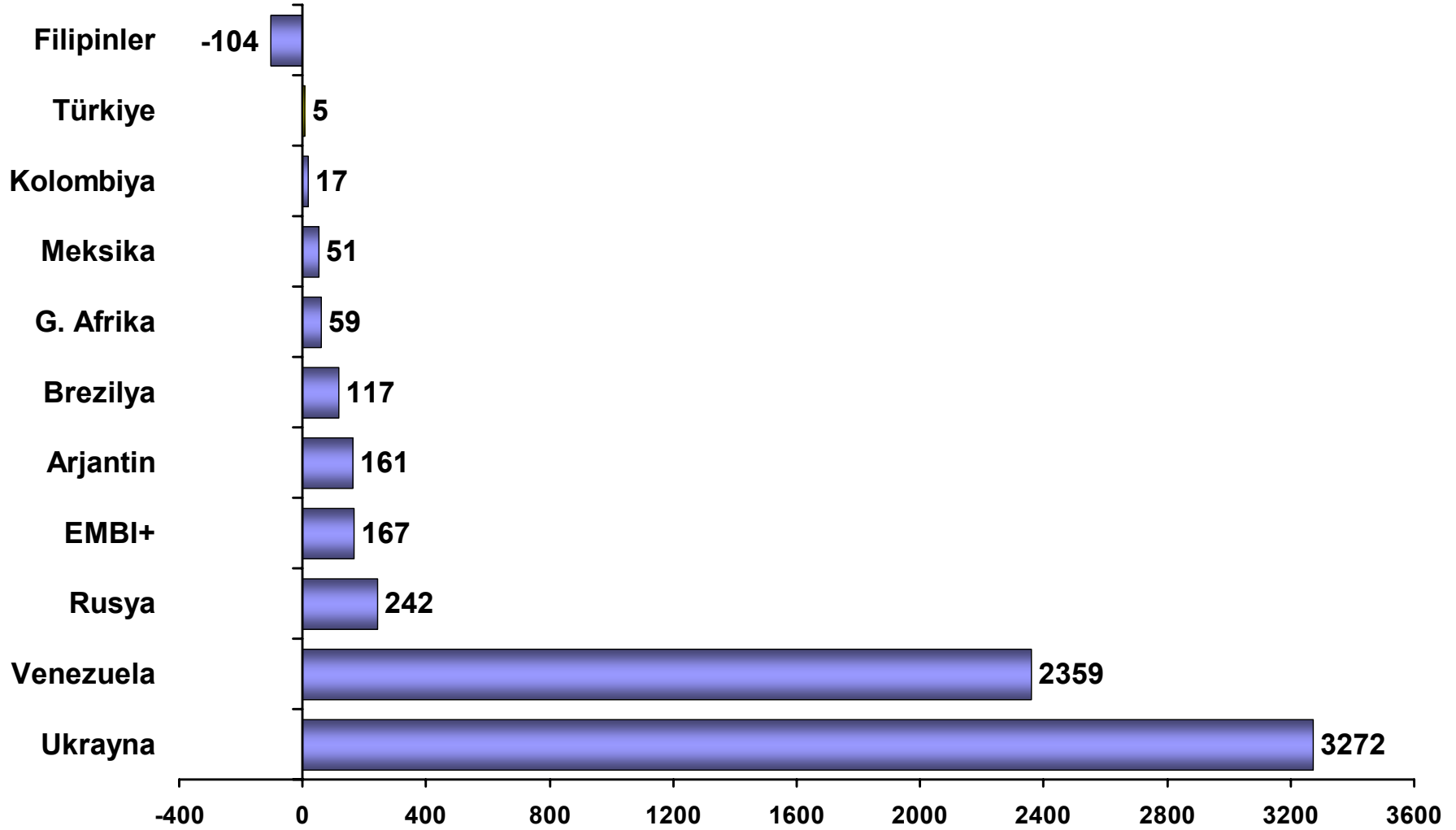

# Hisse Senedi Piyasası (Gelişmiş ve Gelişmekte Olan Piyasalar) % Değişim (2 Ocak 2008 – 16 Mart 2015)

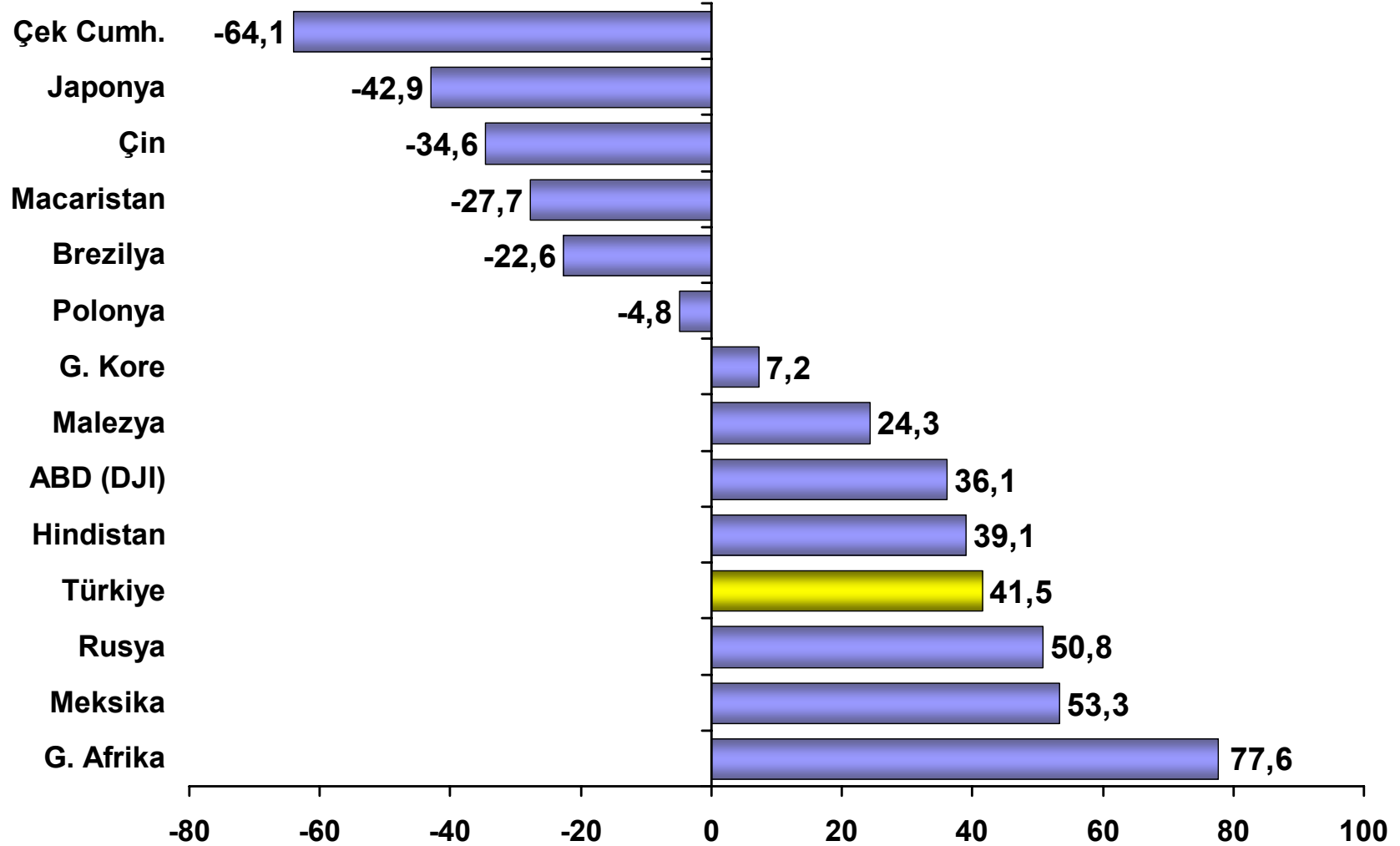

# Döviz Piyasaları

% Değişim (2 Ocak 2008 – 16 Mart 2015)

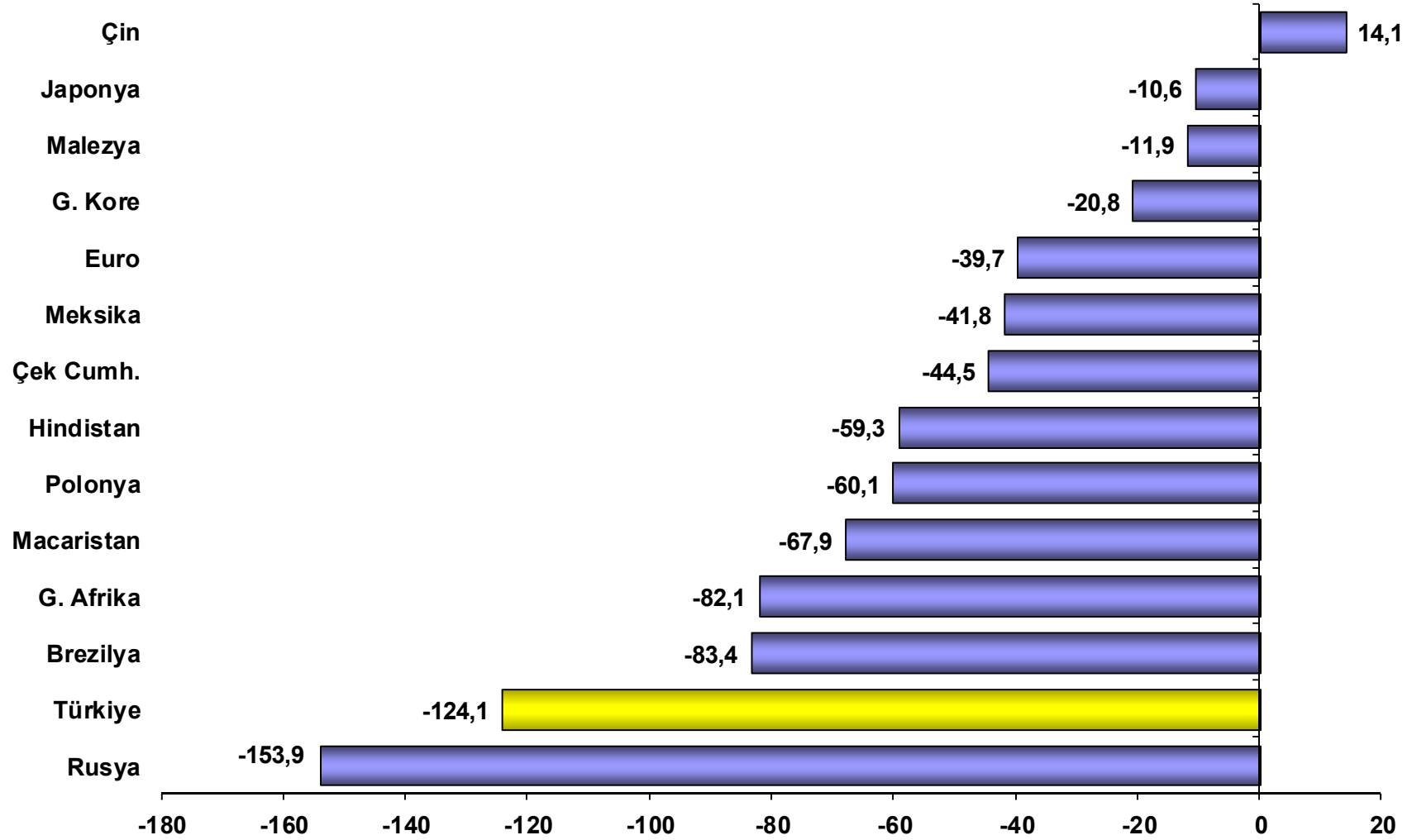



# YATIRIM ORTAMI

## İş Yeri Açma (İşlem Sayısı)

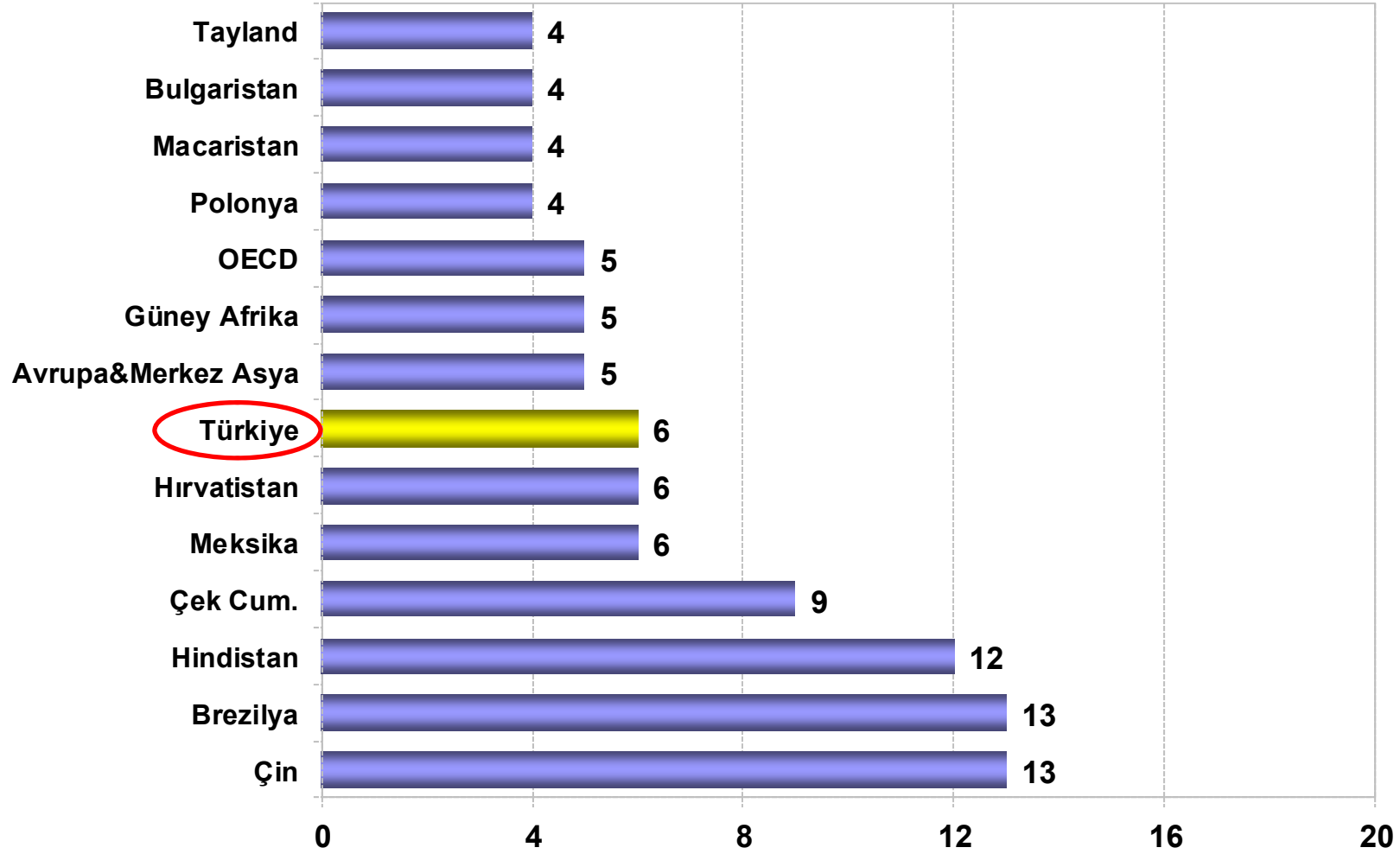

Kaynak: Dünya Bankası Doing Business Report, 2014



## İş Yeri Açma (Süre, Gün)

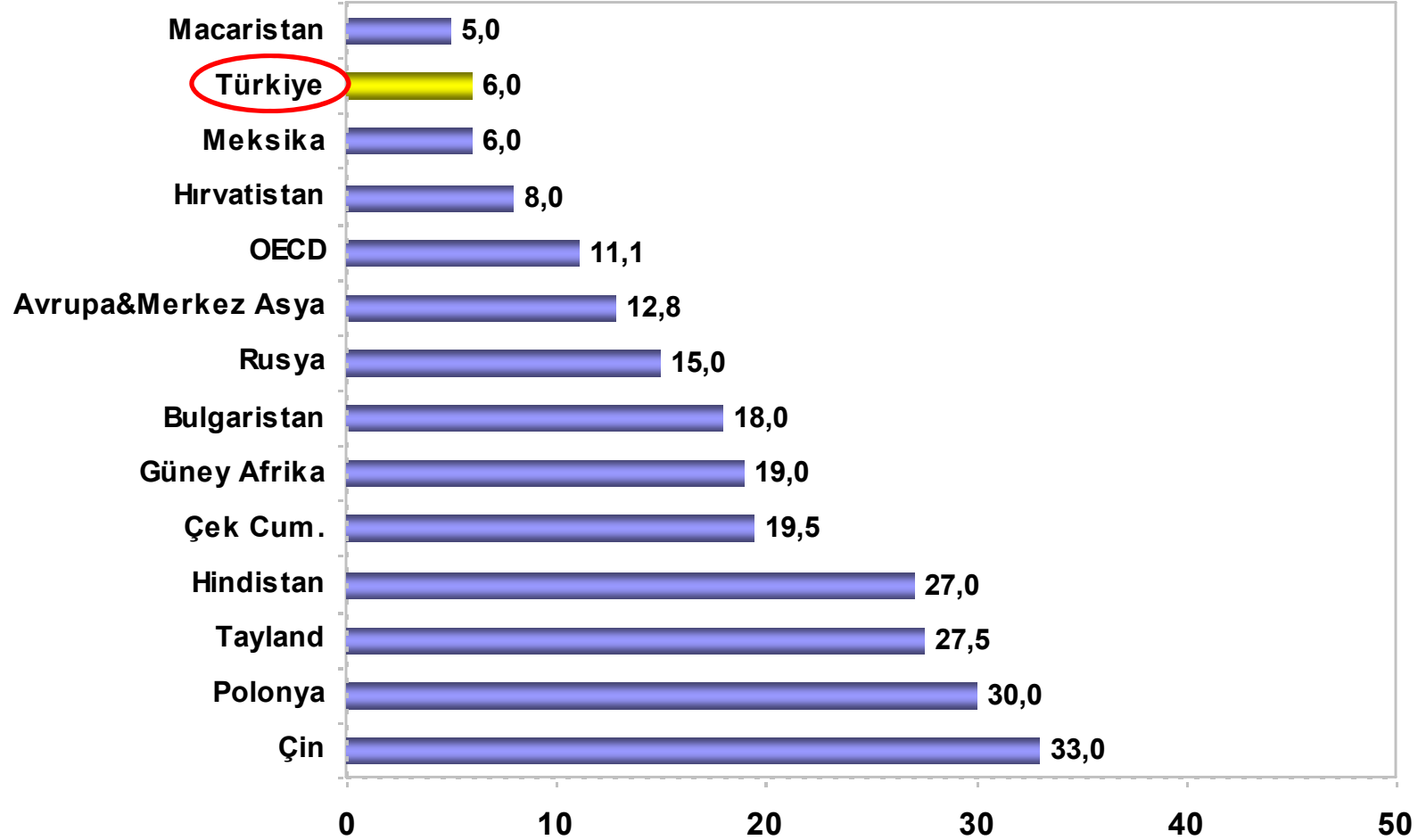

Kaynak: Dünya Bankası Doing Business Report, 2014

## İş Yeri Açma (Maliyet, % Kişi Başı GSYH)

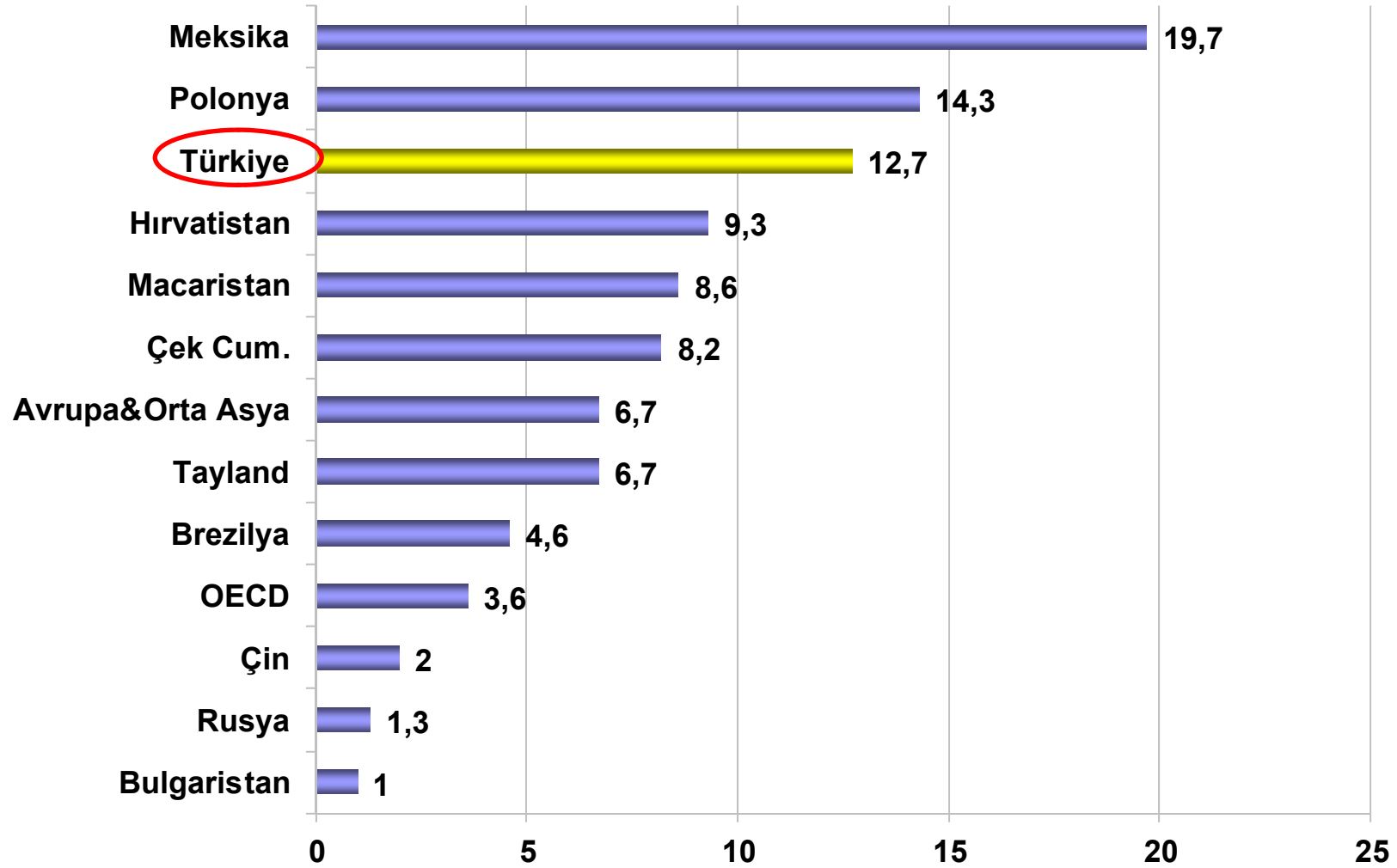

Kaynak: Dünya Bankası Doing Business Report, 2014

## Gelir ve Kar Üzerinden Alınan Vergiler (% GSYH, 2012)

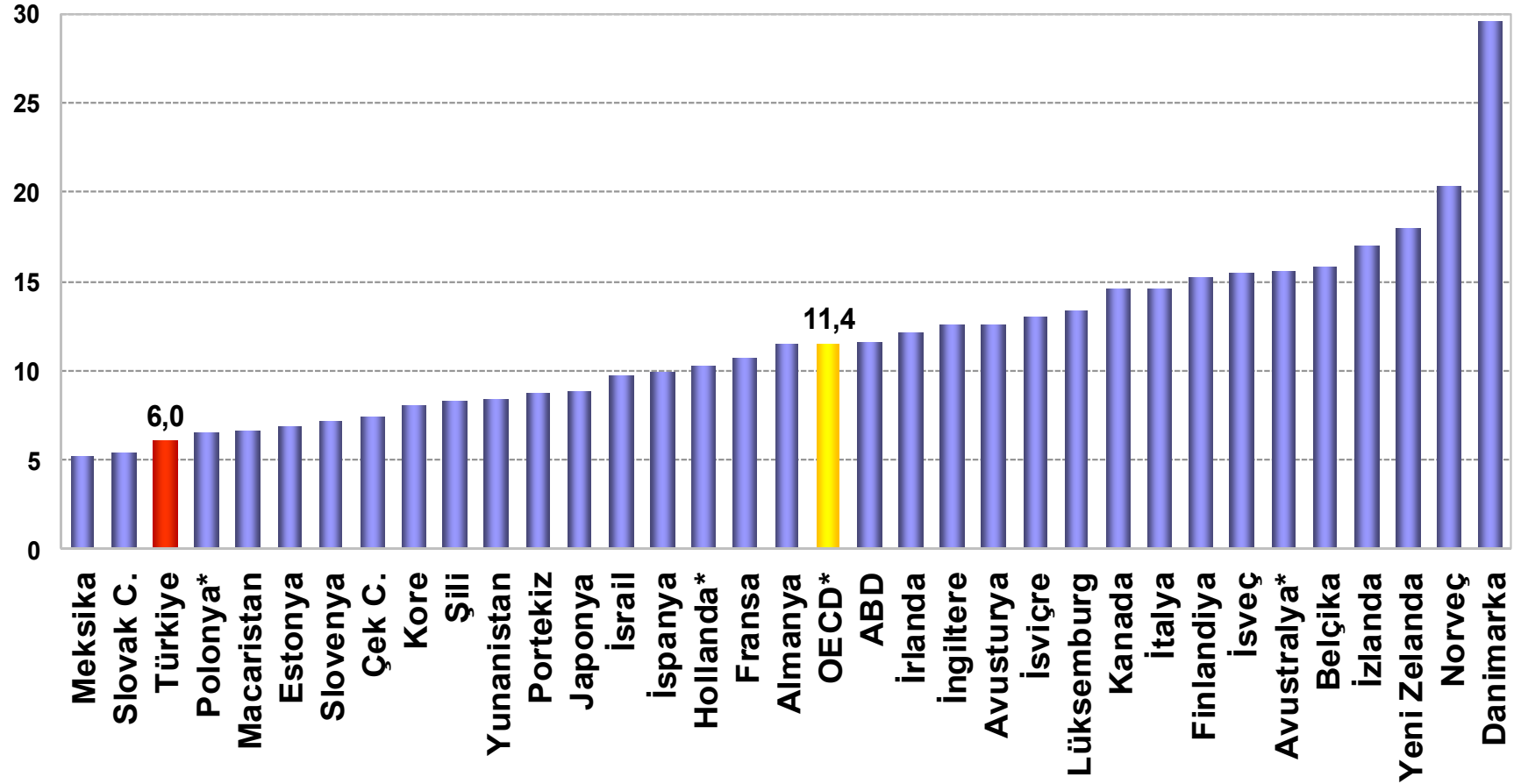

Kaynak: OECD Factbook, 2014  
(\* ) 2011 Verileri

## Vergi Geliri Karşılaştırmaları (% GSYH, 2011)

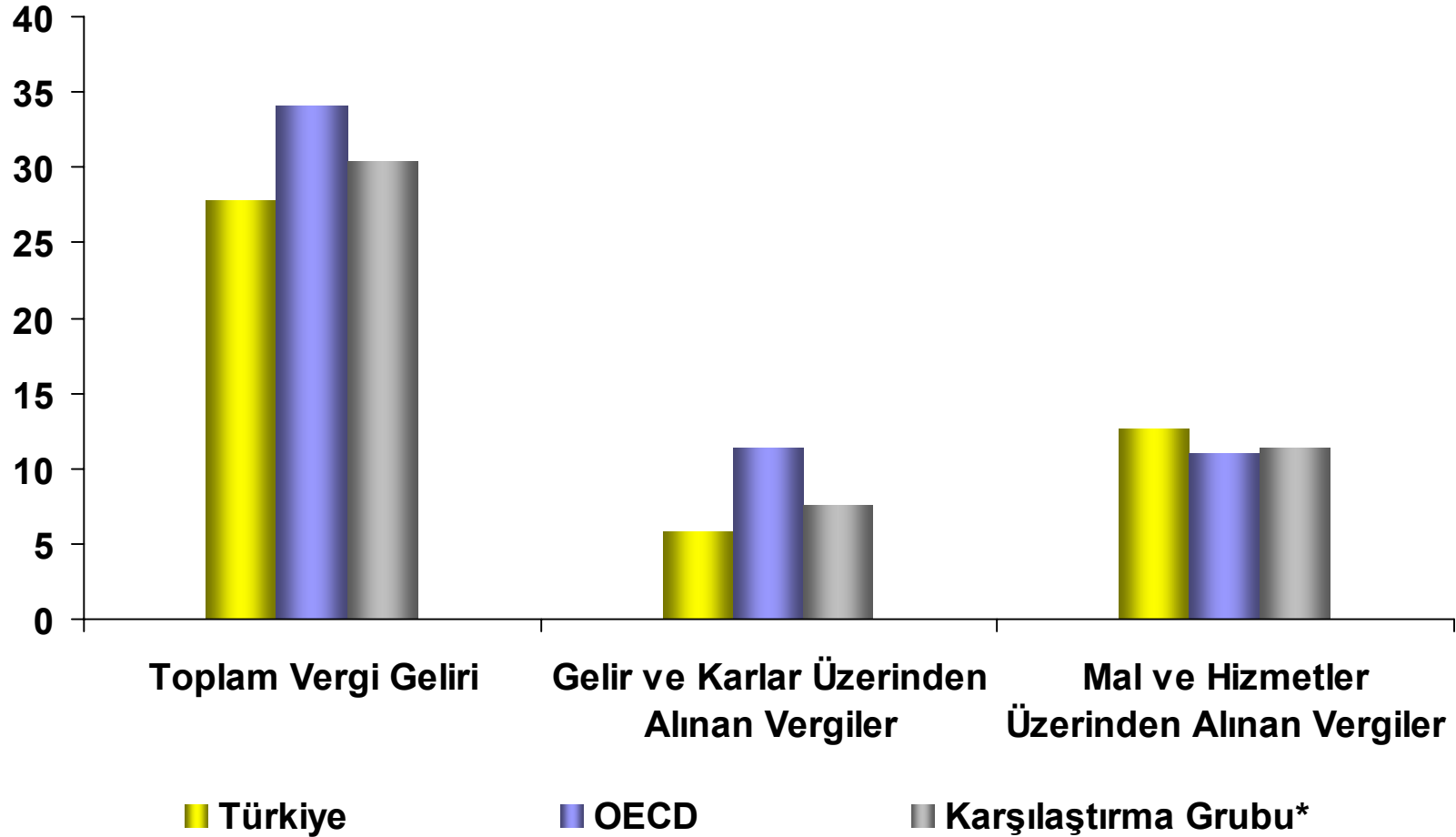

(\*) Meksika, Kore, Çek Cum., Yunanistan, Macaristan, İrlanda, Polonya, Portekiz, Slovak Cum. ve İspanya'yı içermektedir.

Kaynak: OECD, Factbook 2014



# IMF ve AB ile İLİŞKİLER

## IMF ile İlişkiler

Düzenlemeler	Süre	Onaylanan Miktar (Milyon SDR)	Çekilen Miktar (Milyon SDR)	Geri Ödeme (Milyon SDR)	Planlanan Ödemeler (Milyon SDR)
17. Stand-By Düzenlemesi	(12.1999 - 02.2002)	15.038	11.739	11.739	0
18. Stand-By Düzenlemesi	(02.2002 – 02.2005)	12.821	11.914	11.914	0
19. Stand-By Düzenlemesi	(05.2005 – 05.2008)	6.662	6.662	6.662	0
TOPLAM		34.522	30.315	30.315	0

# Avrupa Birliđi Katılım Müzakereleri Süreci

## I. Tarama Süreci: 3 Ekim 2005 - 13 Ekim 2006

### II. Müzakere Süreci:

- **1 Fasıı İin** → **Müzakereler geçici olarak açılıp kapanmıştır.**  
1- Bilim ve Araştırma
- **12 Fasıı İin** → **Müzakereler açılmıştır. Ancak kapanış kriteri getirilmiştir.**  
1- İşletme ve Sanayi Politikası, 2- İstatistik,  
3- Mali Kontrol, 4- Tüketicinin ve Sađlıđın Korunması,  
5- Trans-Avrupa Şebekeleri, 6- Fikri Mülkiyet Hukuku,  
7- Şirketler Hukuku 8- Sermayenin Serbest Dolaşımı  
9- Bilgi Toplumu ve Medya, 10-Vergilendirme,  
11-Çevre 12- Gıda Güvenliđi, Veterinerlik ve Bitki Sađlıđı
- **2 Fasıı İin** → **Müzakere Pozisyon Belgemiz iletilmiştir. AB Ortak Pozisyon Belgesi beklenmektedir.**  
1- Eđitim ve Kültür,  
2- Ekonomik ve Parasal Politika
- **8 Fasıı İin** → **Müzakerelere açılabilmesi için getirilen açılış kriterlerinin karşılanması gerekmektedir.**
- **Diđer fasıllar** → **Tarama Sonu Raporu beklenmektedir.**

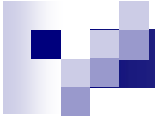

# SOSYAL GÜVENLİK



# Sosyal Sigortalar ve Genel Sağlık Sigortası Reformu

## Ana Unsurlar

- İşçiler, kendi adına çalışanlar ve memurlar için norm ve standart birliği
- Emeklilik yaşının kademeli olarak 65'e çıkartılması
- Aylık bağlama oranının % 2'ye düşürülmesi
- Geçmiş kazançların güncellenmesi için % 100 enflasyon+ % 30 GSYH katsayısının kullanılması
- Emekli maaşlarının enflasyona endekslenmesi
- Genel Sağlık Sigortası
- 2012 yılından itibaren yoksullar için gelir testine dayanan yeni bir sağlık sistemi
- Sağlık hizmetlerinde katkı payı uygulaması
- Bazı sağlık harcamalarında global bütçe uygulaması

## Emeklilik Sistemi Açığının Azaltılması (2007-2075, % GSYH)

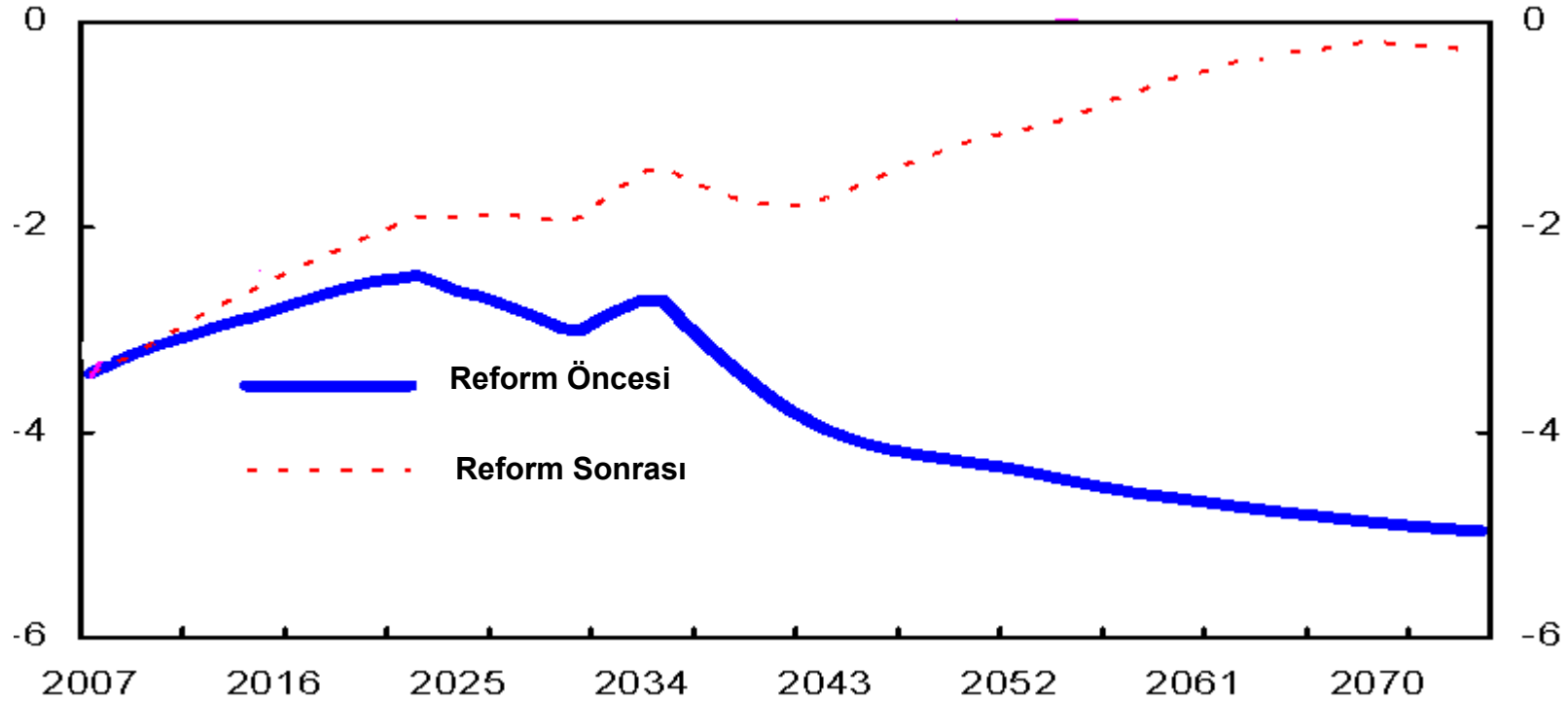

Kaynak: Dünya Bankası Uzman Tahminleri, 2007

# Aylık Bağlama Oranları, 2012

Düşük Kazançlılar

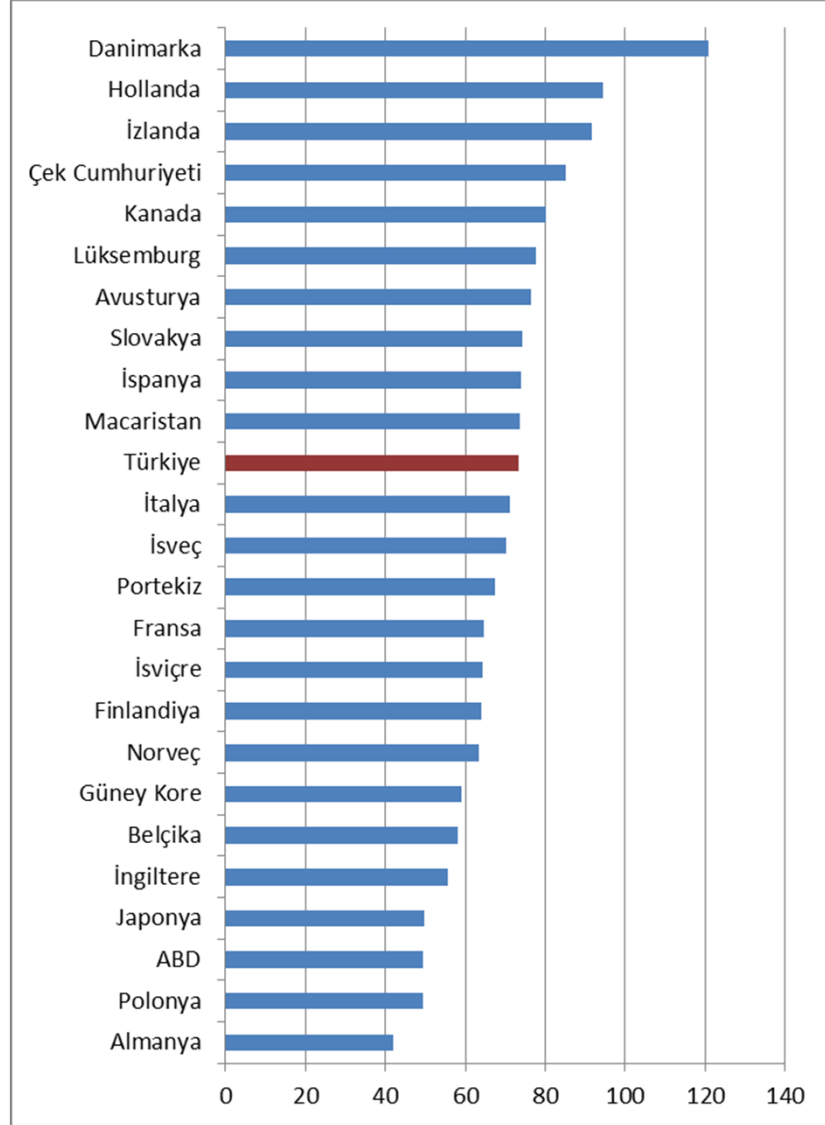

Ortalama Kazançlılar

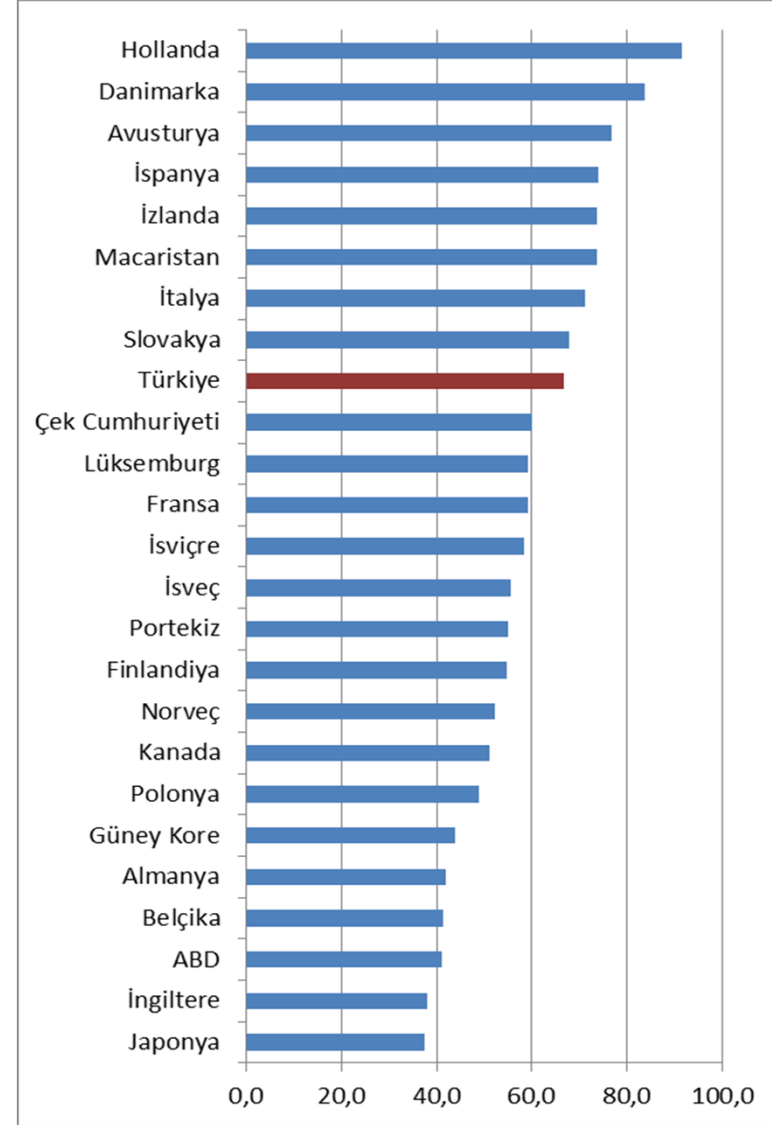

Kaynak: OECD, Pensions at a Glance, 2013

## Erkeklerde Emeklilik Yaşı (2010)

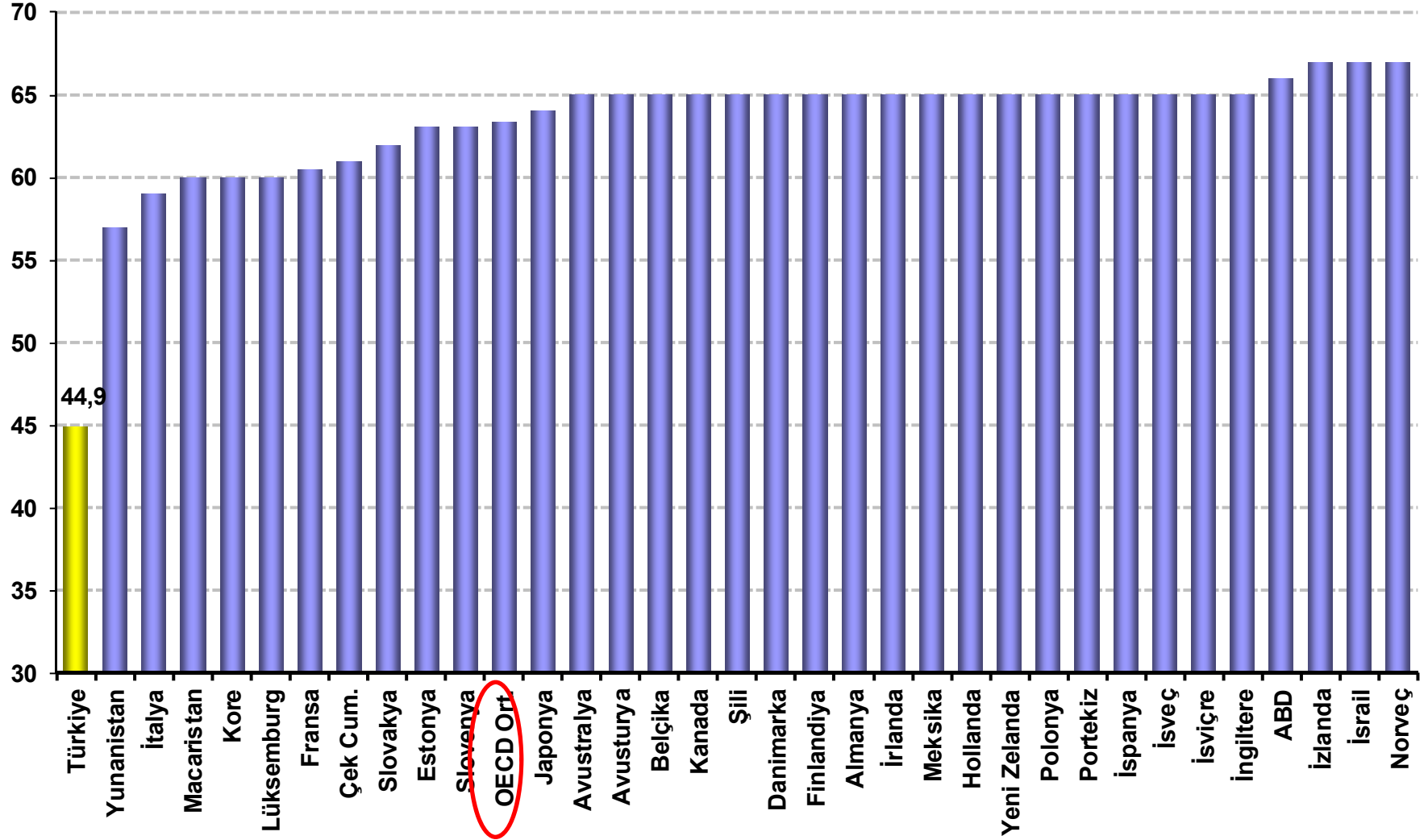

## Kadınlarda Emeklilik Yaşı (2010)

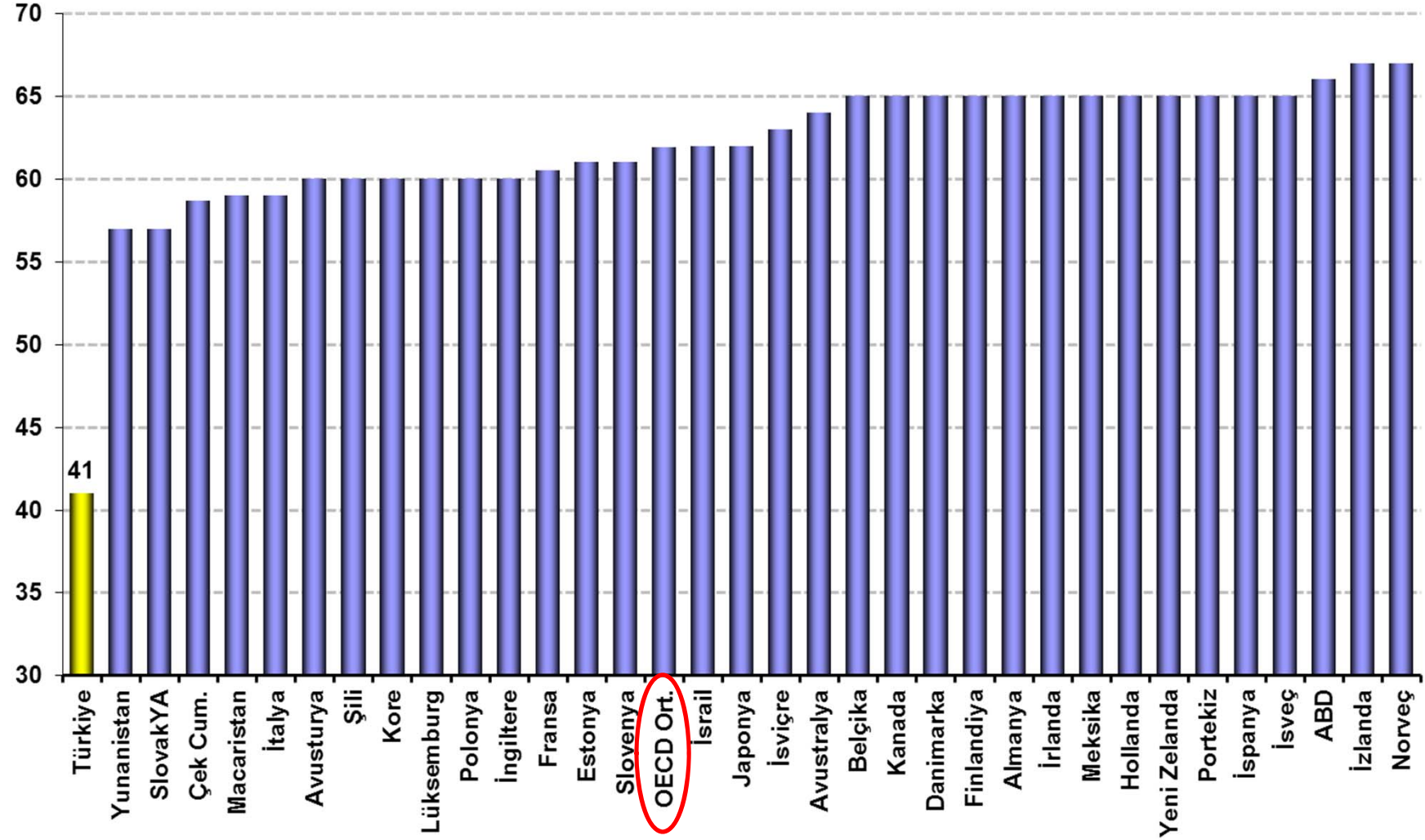

## Erkeklerde Emeklilik Sonrası Yaşam Beklentisi (2010)

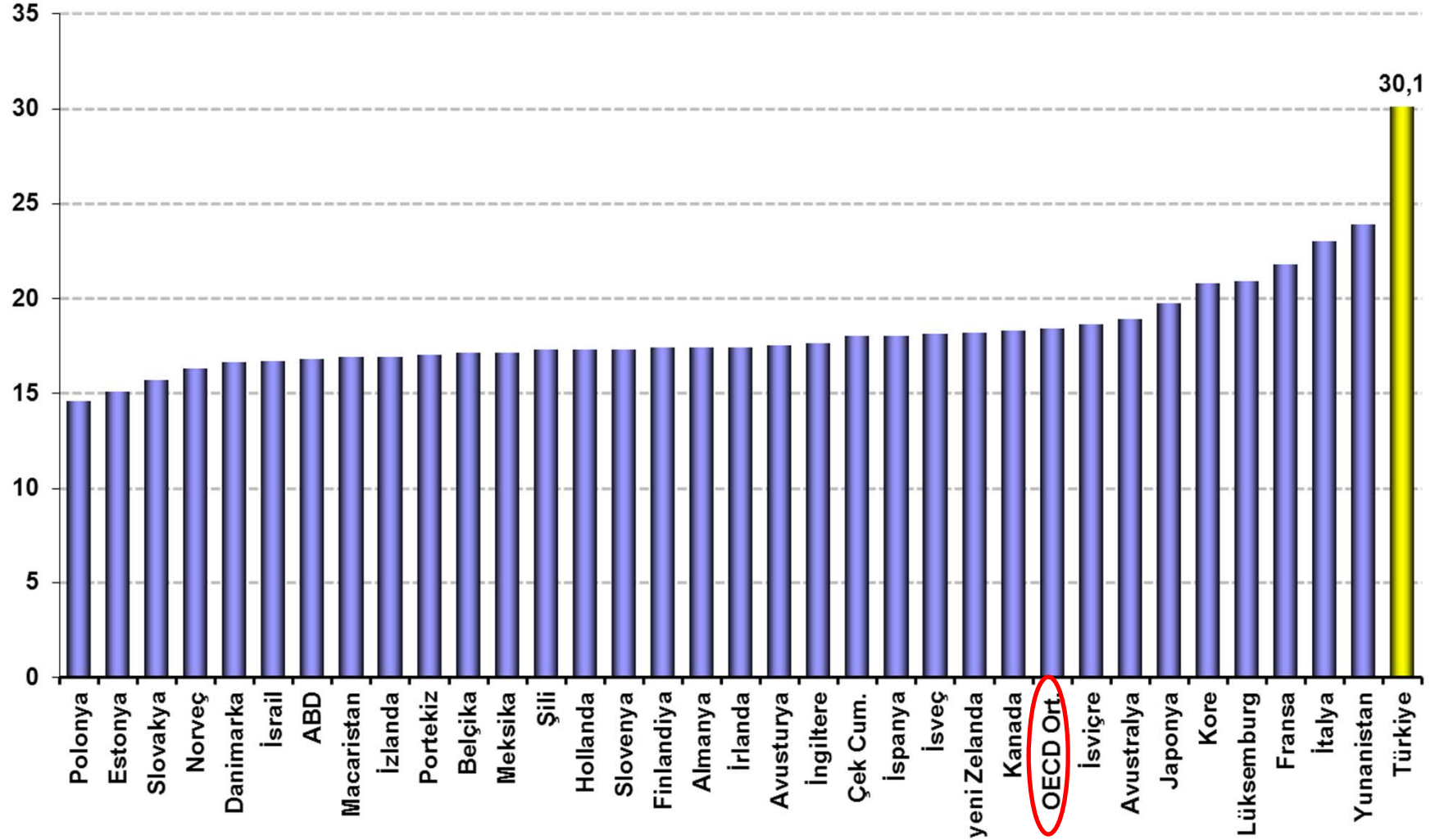

## Kadınlarda Emeklilik Sonrası Yaşam Beklentisi (2010)

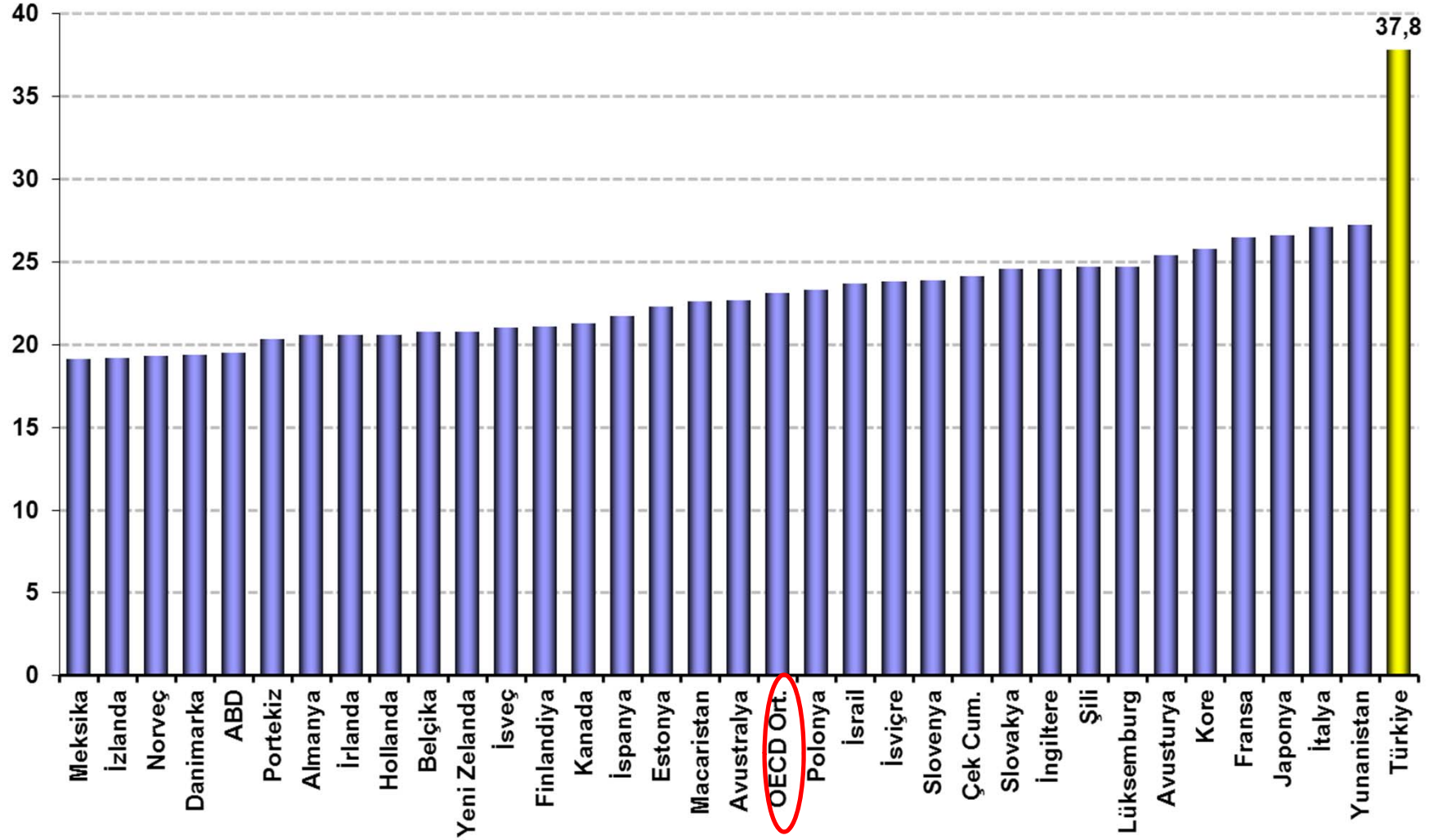



# İŞGÜCÜ PİYASASI



# İşgücü Piyasası Reformu

- İşgücü Maliyetlerinin Azaltılması Kapsamında:
  - Sosyal güvenlik işveren primlerinde 5 puanlık indirim yapılmıştır.
  - 5 puanlık prim indirimi teşvikinden, diğer teşviklerle eş zamanlı olarak yararlanma imkanı sağlanmıştır.
  - İstihdama yeni katılan, tüm kadın ve genç işçilerin işveren primlerinin İşsizlik Sigortası Fonu'ndan karşılanması sağlanmıştır.
  - Özürlülerin işveren primlerinin bütçeden karşılanması öngörülmüştür.
  - Kısa çalışma ödeneğinin uygulama alanlarına genel ekonomik krizin yanı sıra sektörel ve bölgesel krizler de eklenmiştir.
  - Kısa çalışma ödeneği tutarı brüt kazancın %40'ından %60'ına yükseltilmiştir.
- Aktif İşgücü Programlarına Ayrılan Kaynağın Artırılması Kapsamında:
  - Aktif işgücü programlarına ayrılan kaynak 4 kat artırılmış ve yıllık yaklaşık 1.5 Milyar TL'ye yükseltilmiştir. (Önceki düzenlemede devlet katkısının %30'u iken son düzenleme ile tüm prim gelirlerinin %30'u olmuştur.)
- Doğrudan Olmayan Mali Yüklerin Azaltılması Kapsamında:
  - Eski hükümlü çalıştırma zorunluluğu kaldırılmıştır.
  - Spor merkezi ve kreş zorunlulukları esnetilmiştir.
  - Sağlık merkezi açma ve doktor bulundurma zorunlulukları esnetilmiştir.
- İstihdam Piyasasının Esnekleştirilmesi Kapsamında:
  - Kısmi süreli iş sözleşmesi ile çalışan sigortalılara borçlanma yoluyla tam süreli çalışmaya benzer şekilde emekli olma hakkı tanınmıştır.
  - Kısmi süreli çalışan kişilerin İşsizlik Sigortası kapsamına alınması sağlanmıştır.

# İstihdam Üzerindeki Vergi Yükleri

(Ortalama Kazancın %100'ünü Alan İşçiler, Bekar ve Çocuksuz, 2012)

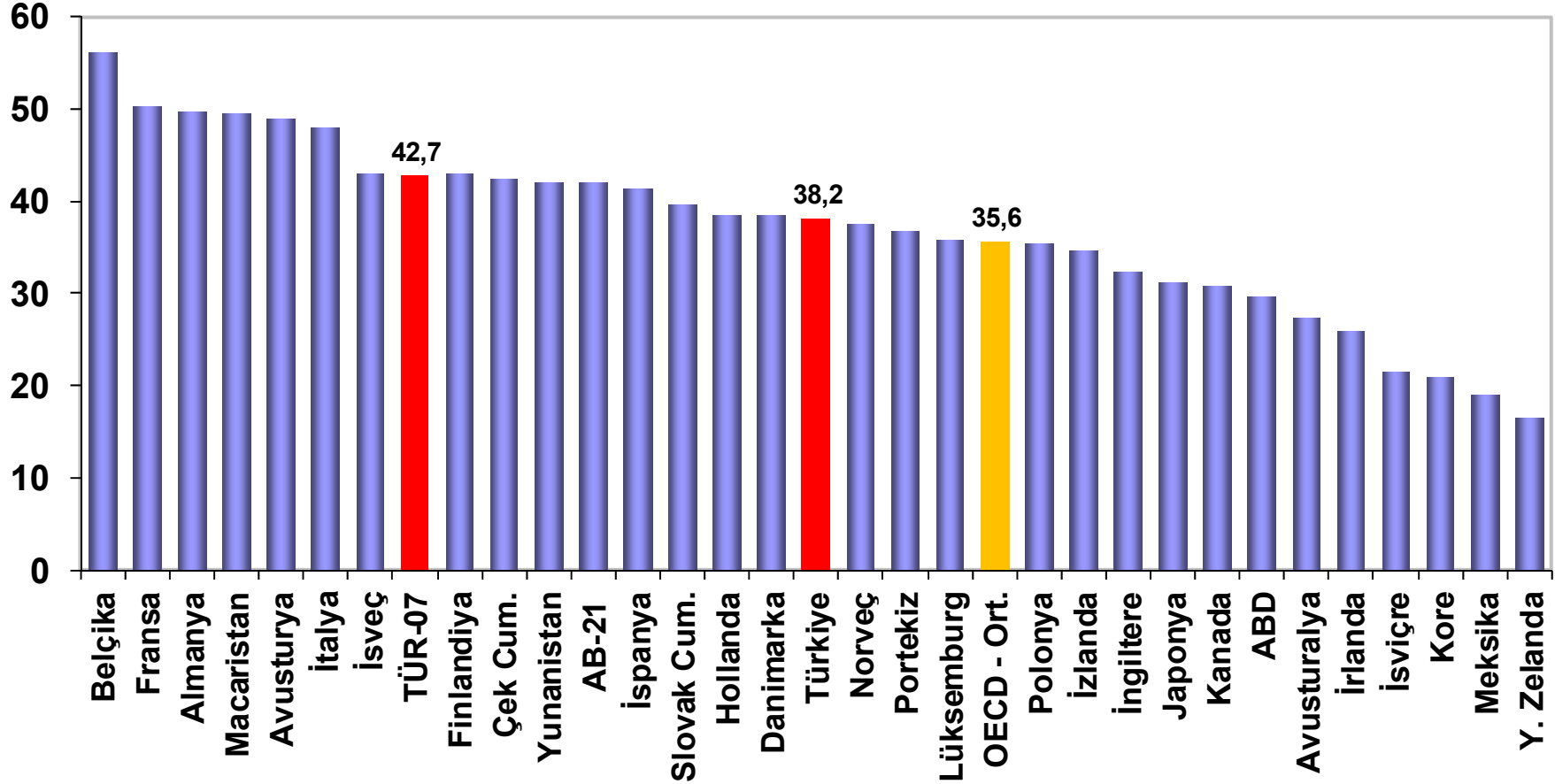

Not: TÜR-07 ilgili vergi yükünde Türkiye'nin 2007 yılı seviyesini göstermektedir.

# İstihdam Üzerindeki Vergi Yükleri\* (Toplam maliyetin yüzdesi olarak, 2012)

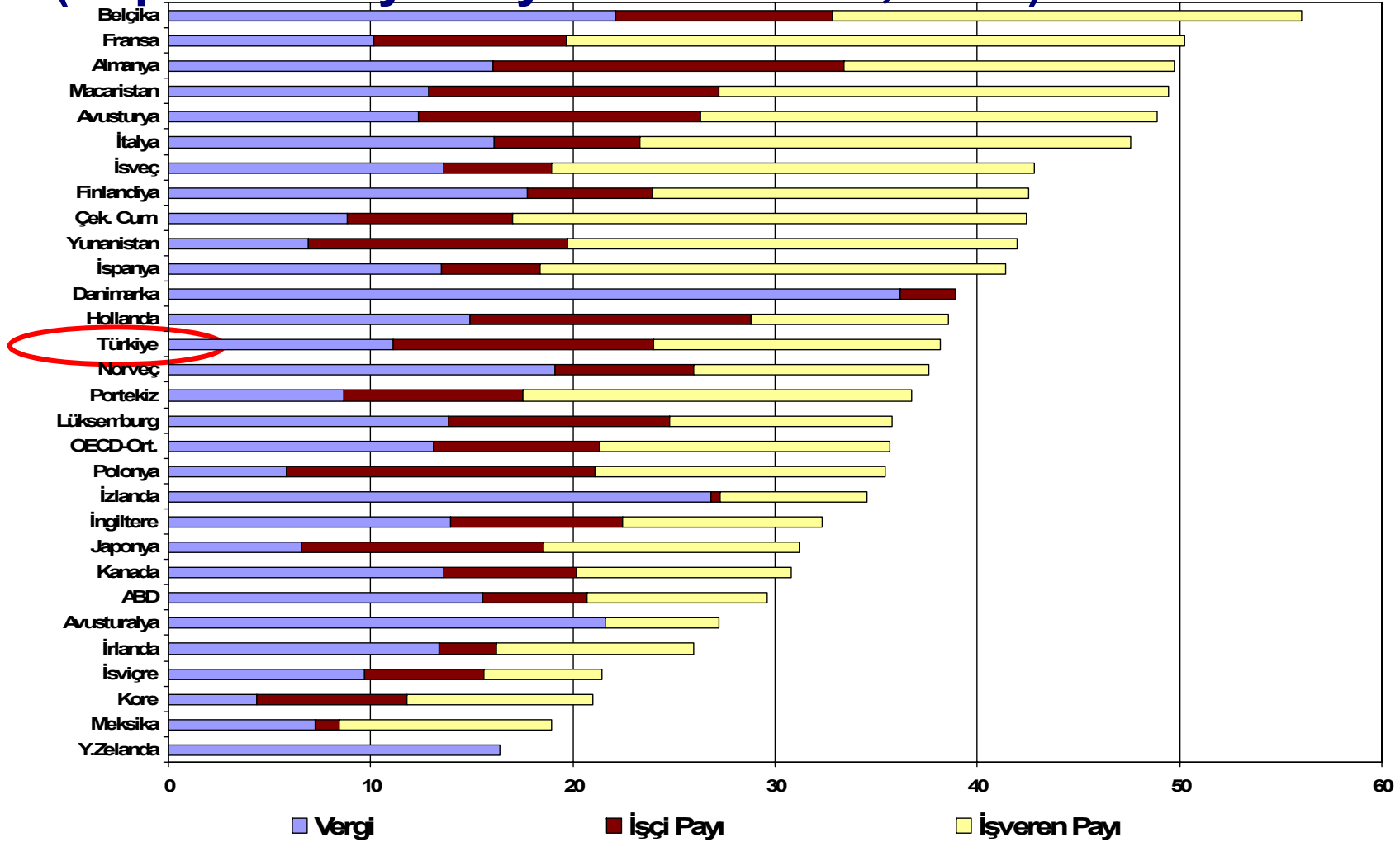

(\*) Ortalama Kazançlı, Bekar ve Çocuksuz Çalışan

Kaynak: OECD Taxing Wages 2013

## Sigortalı Çalışan Sayısı (Milyon Kişi)

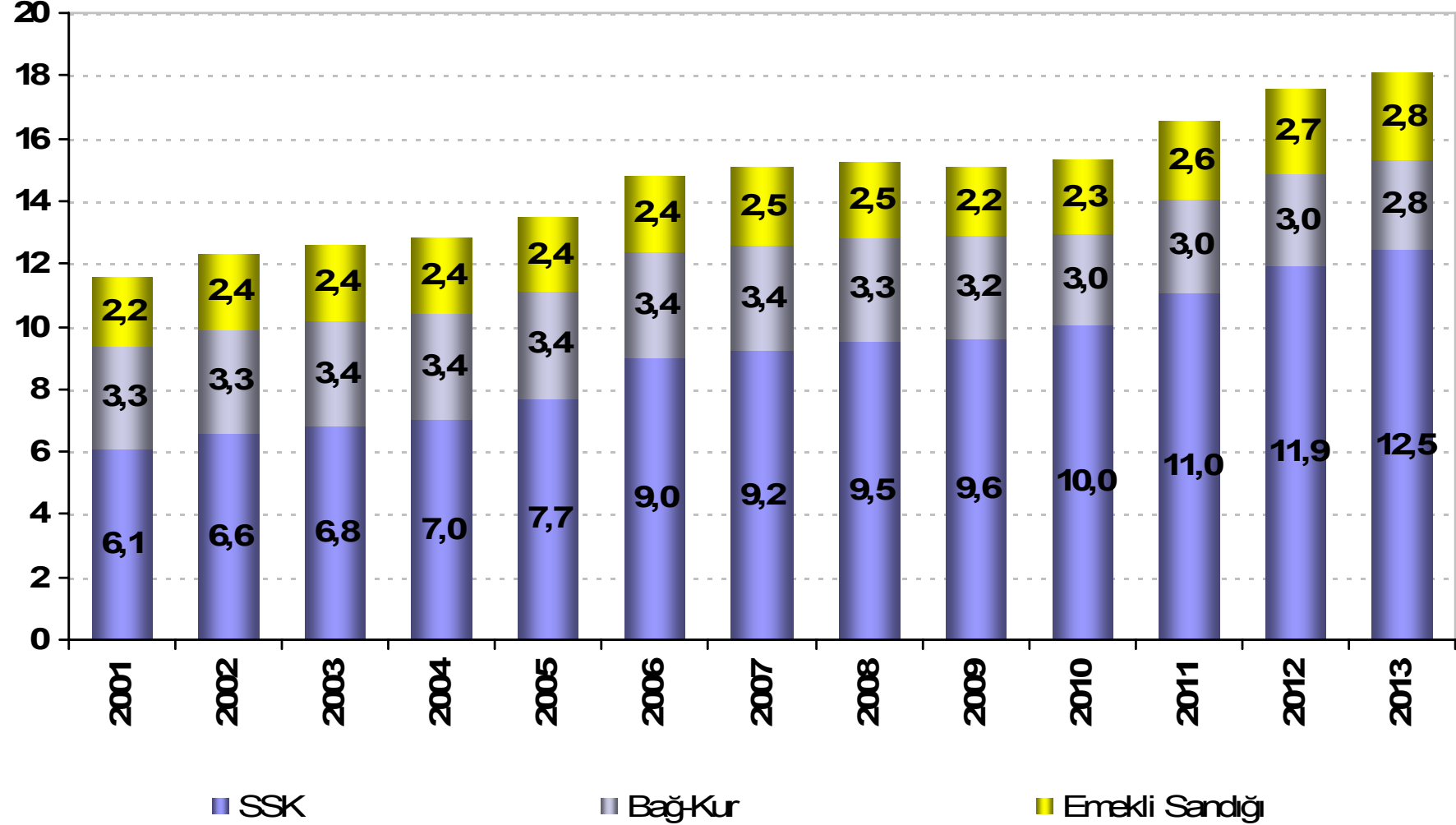

Kaynak: Sosyal Güvenlik Kurumu, 2013 Aralık Sigortalı İstatistikleri

# Sosyal Güvenlik Sisteminin Kapsamı (Milyon Kişi)

(Çalışanlar ve Bakmakla Yükümlü Oldukları)

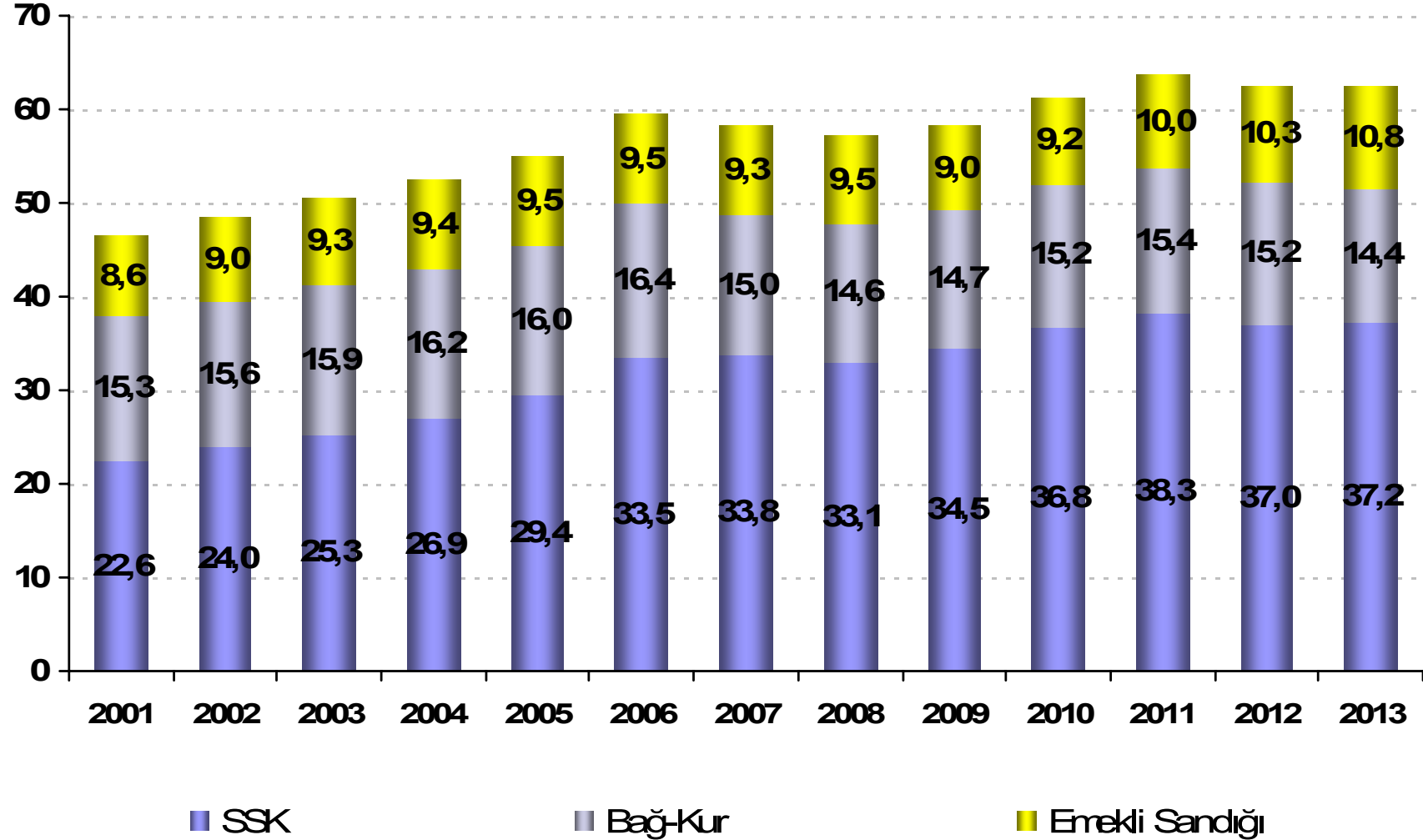

## İllere Göre İşsizlik Oranları (2013)

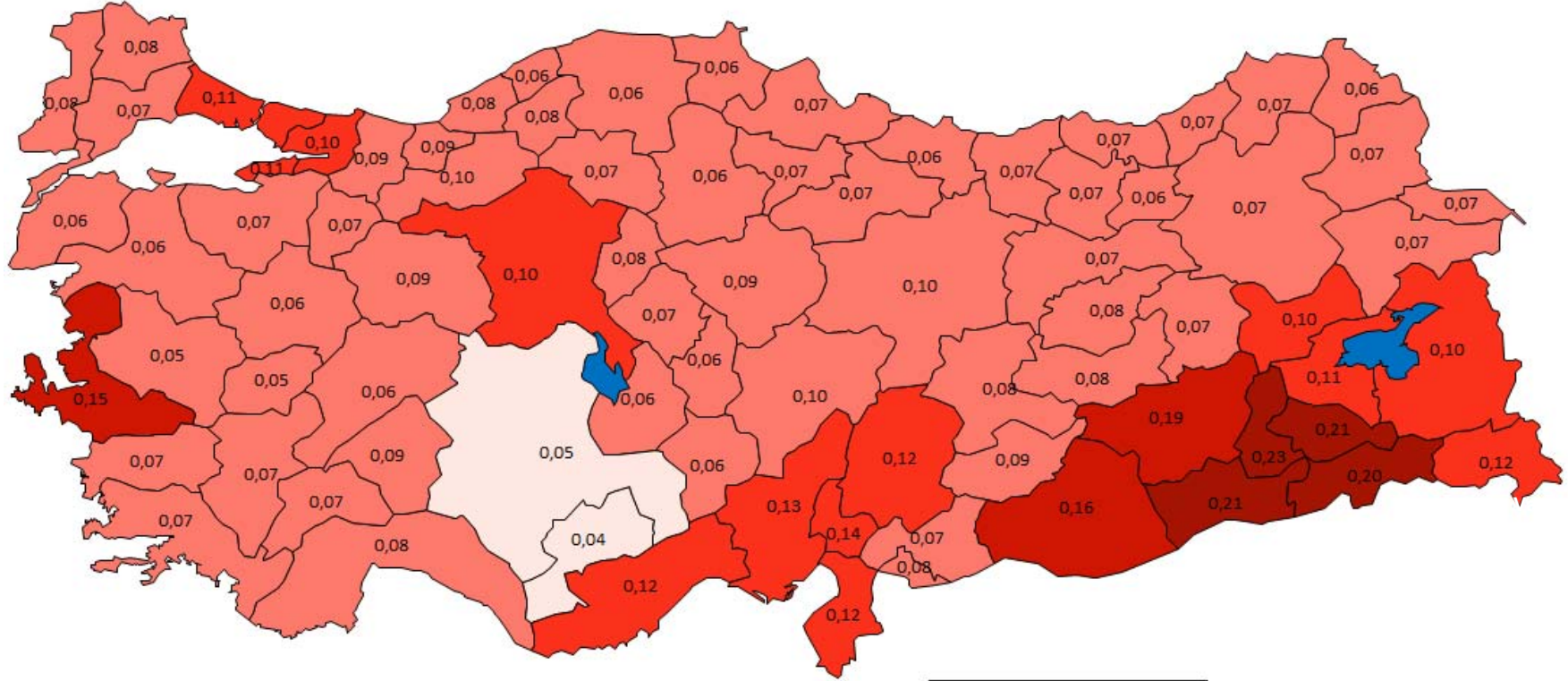

	0%	-	5%
	5%	-	10%
	10%	-	15%
	15%	-	20%
	20%	-	25%
	25%	-	30%

En Yüksek On İl	
<b>Batman</b>	<b>23%</b>
<b>Mardin</b>	<b>21%</b>
<b>Siirt</b>	<b>21%</b>
<b>Şırnak</b>	<b>20%</b>
<b>Diyarbakır</b>	<b>19%</b>
<b>Şanlıurfa</b>	<b>16%</b>
<b>İzmir</b>	<b>15%</b>
<b>Osmaniye</b>	<b>14%</b>
<b>Adana</b>	<b>13%</b>
<b>Mersin</b>	<b>12%</b>

Kaynak: TÜİK, 08.10.2014

## İstihdamın İktisadi Faaliyet Kollarına Göre Dağılımı, 2011 (%)

	<b>Tarım</b>	<b>Sanayi</b>	<b>Hizmetler</b>
<b>Türkiye</b>	25,5	26,5	48,1
<b>Meksika</b>	13,4	24,4	62,2
<b>Polonya</b>	13,1	30,7	56,2
<b>Kore</b>	6,4	24,8	68,9
<b>Macaristan</b>	4,9	30,9	64,2
<b>İspanya</b>	4,2	21,9	73,9
<b>İtalya</b>	3,7	28,8	67,5
<b>Japonya</b>	3,5	24,8	71,7
<b>Çek. Cum.</b>	3,0	38,5	58,5
<b>Kanada</b>	2,1	19,8	78,1
<b>İngiltere</b>	1,2	19,1	79,7

# İstihdamı Koruma Mevzuatının Yarı Zamanlı Çalışanlar Üzerindeki Kısıtlayıcılığı

(Endeks Skalası 0-6 Arasında En Az Kısıtlayıcıdan En Fazlaya)

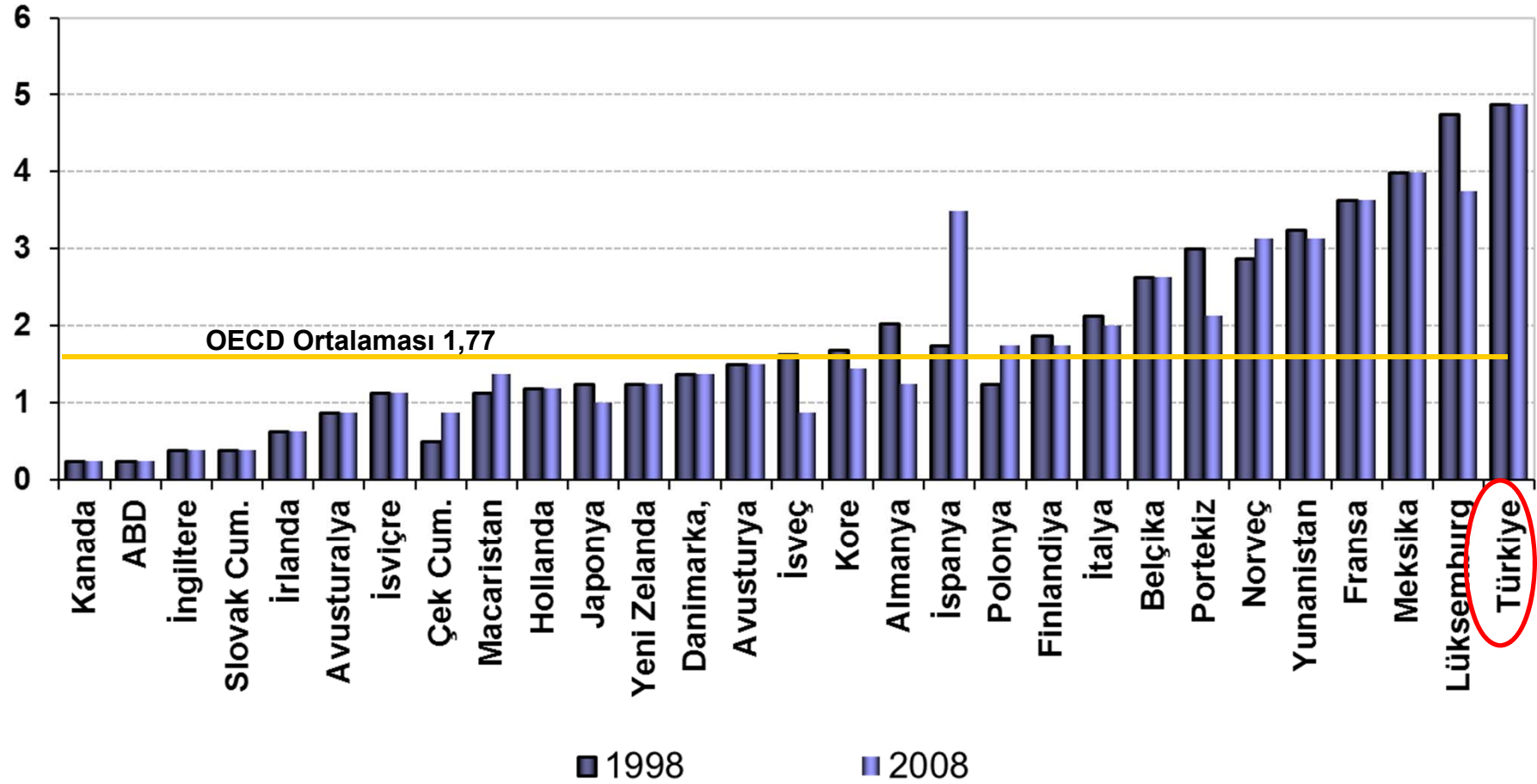

Kaynak: OECD Labour Force Statistics Database



## Yarı Zamanlı Çalışma (% , 2011)

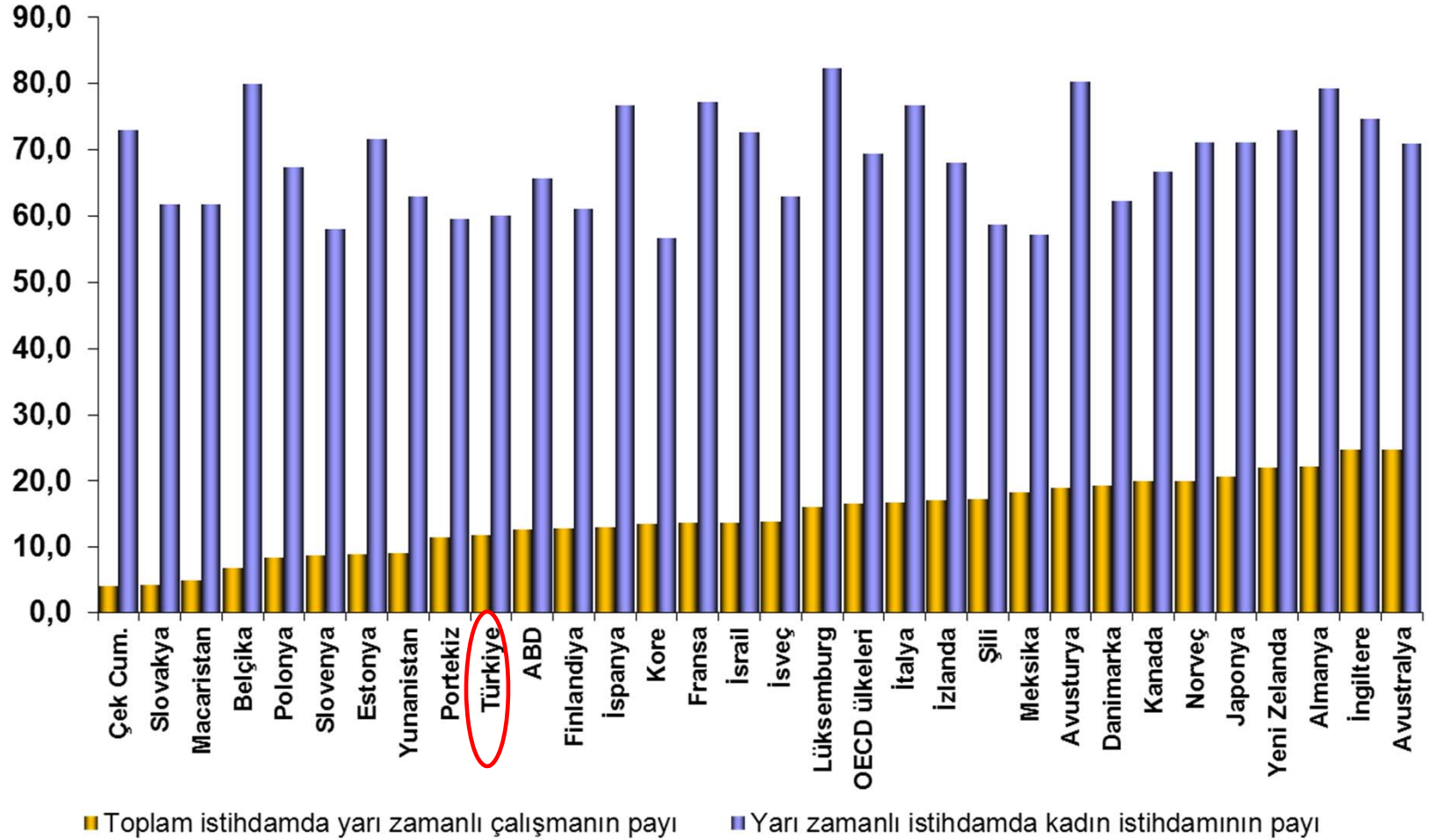

## Kıdem Tazminatı Yüğü (2010)

(20 Yıllık Hizmet Karşılığı Kaç Haftalık Ücret Tutarında Ödendiğı)

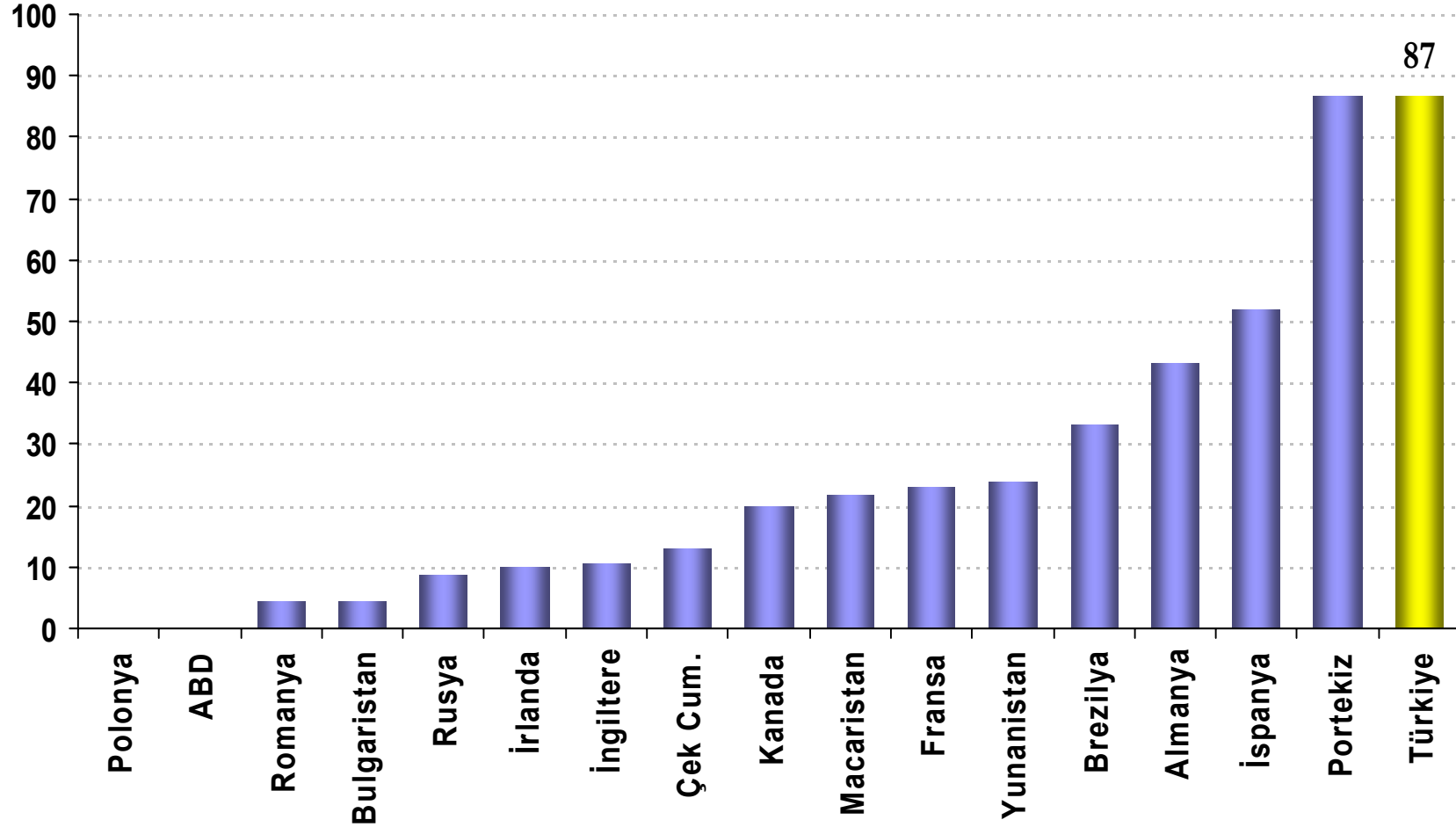

Kaynak: Dünya Bankası Doing Business in 2011 Raporu Veritabanı

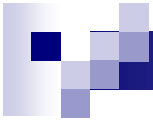

# AR-GE



## Türkiye'nin Ar-Ge Harcamaları (Cari SAGP, Dolar)

- 2002 yılında **3** milyar dolar
- 2012 yılında **12,7** milyar dolar
- 2002-2011 arasında **% 320,6** artış

## Ar-Ge Harcaması\* (Milyon TL)

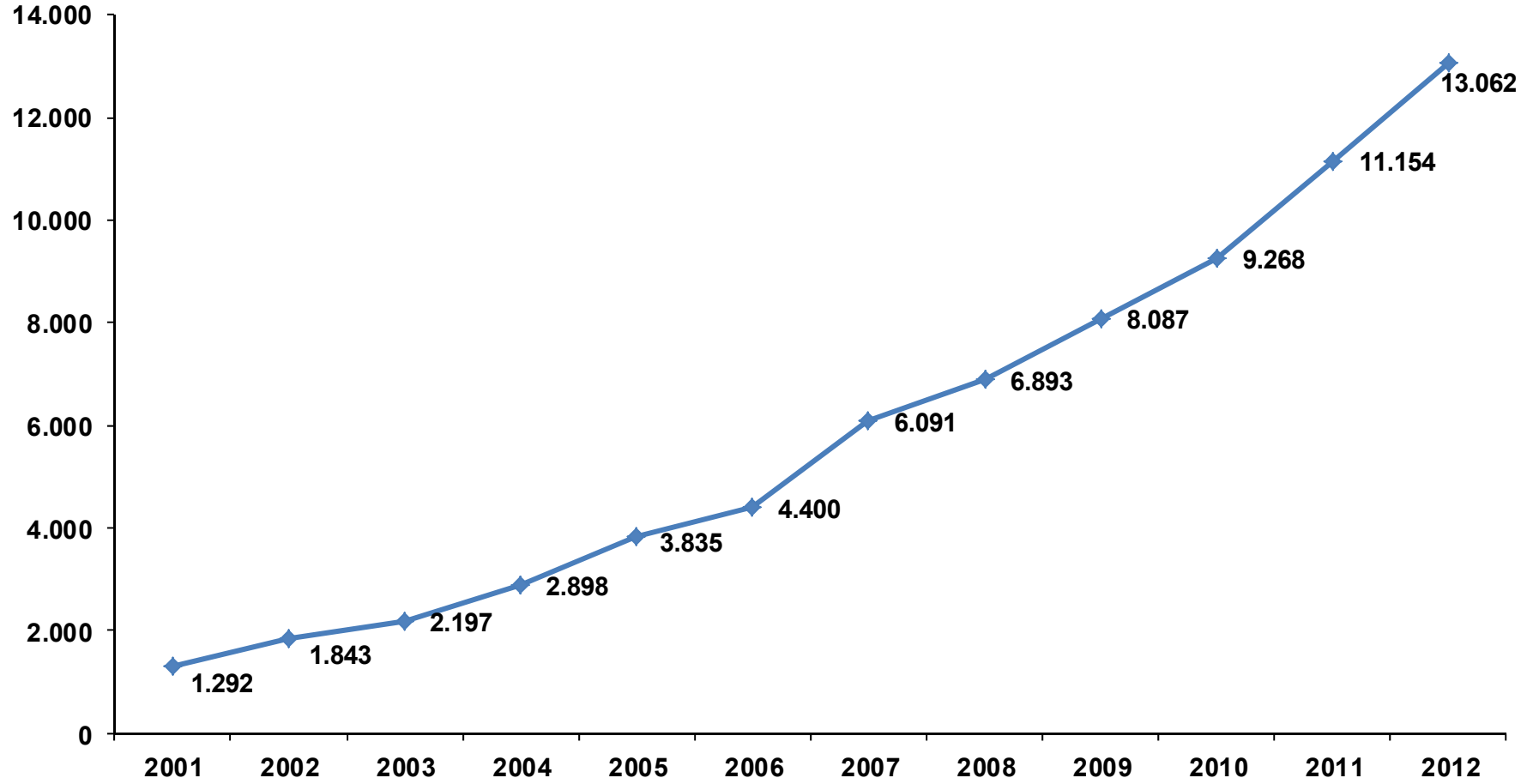

\*2011 fiyatlarıyla  
Kaynak: TÜİK

## Kişi Başına Ar-Ge Harcaması (SAGP, Dolar)

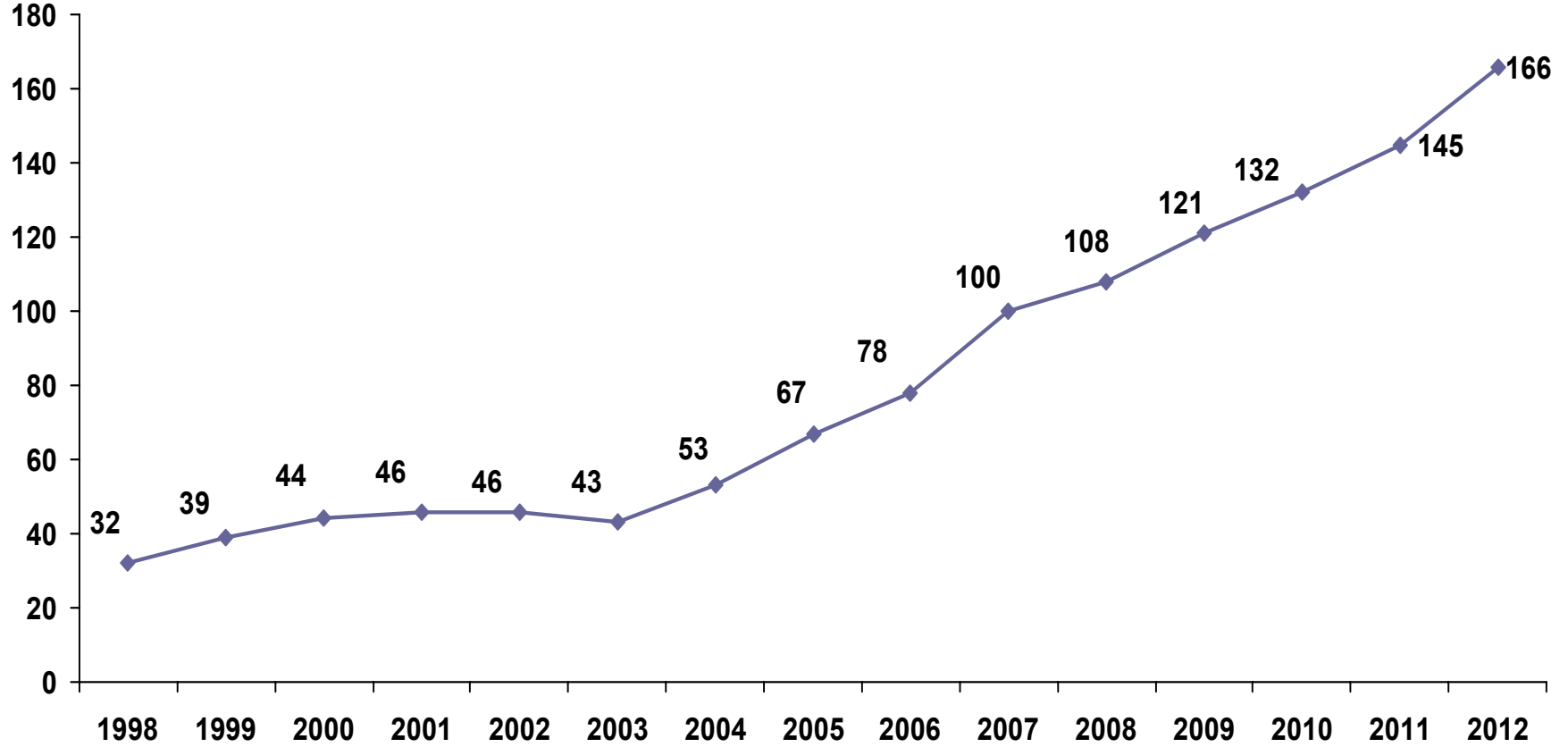

Kaynak: TÜBİTAK



## Türkiye'nin Tam Zaman Eşdeğer (TZE) Ar-Ge Personeli Sayısı

- 2002 yılında **28.964** kişi
- 2012 yılında **105.122** kişi
- 2002-2012 yılları arasında **% 262** artış

## Türkiye'nin Tam Zaman Eşdeğer (TZE) Ar-Ge Personeli Sayısı

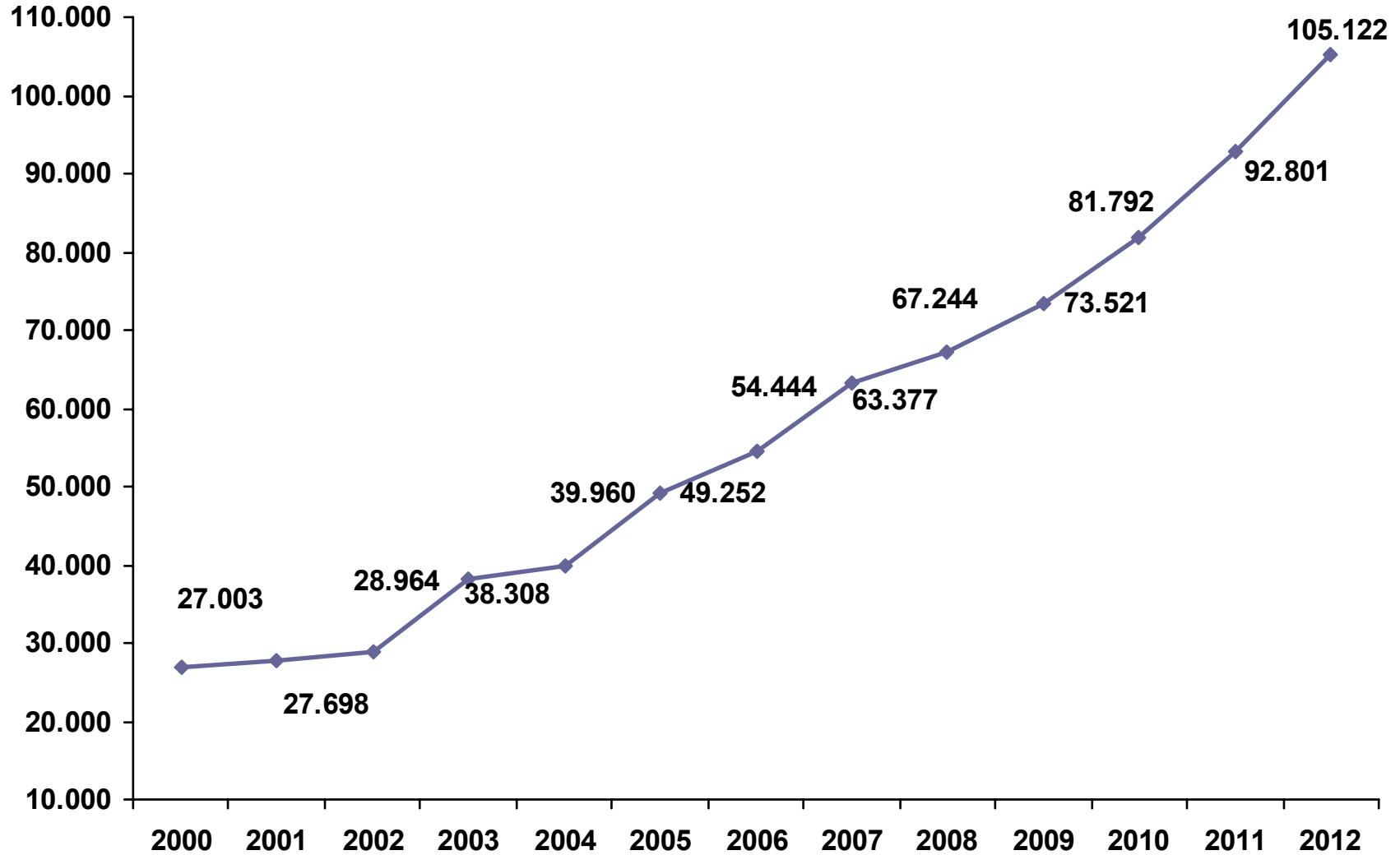





## Türkiye'nin TZE Araştırmacı Sayısı

- 2002 yılında **23.995** kişi
- 2012 yılında **82.122** kişi
- 2002-2012 arasında **% 242** artış

## TZE Ar-Ge İnsan Gücü (1000 Kişi)

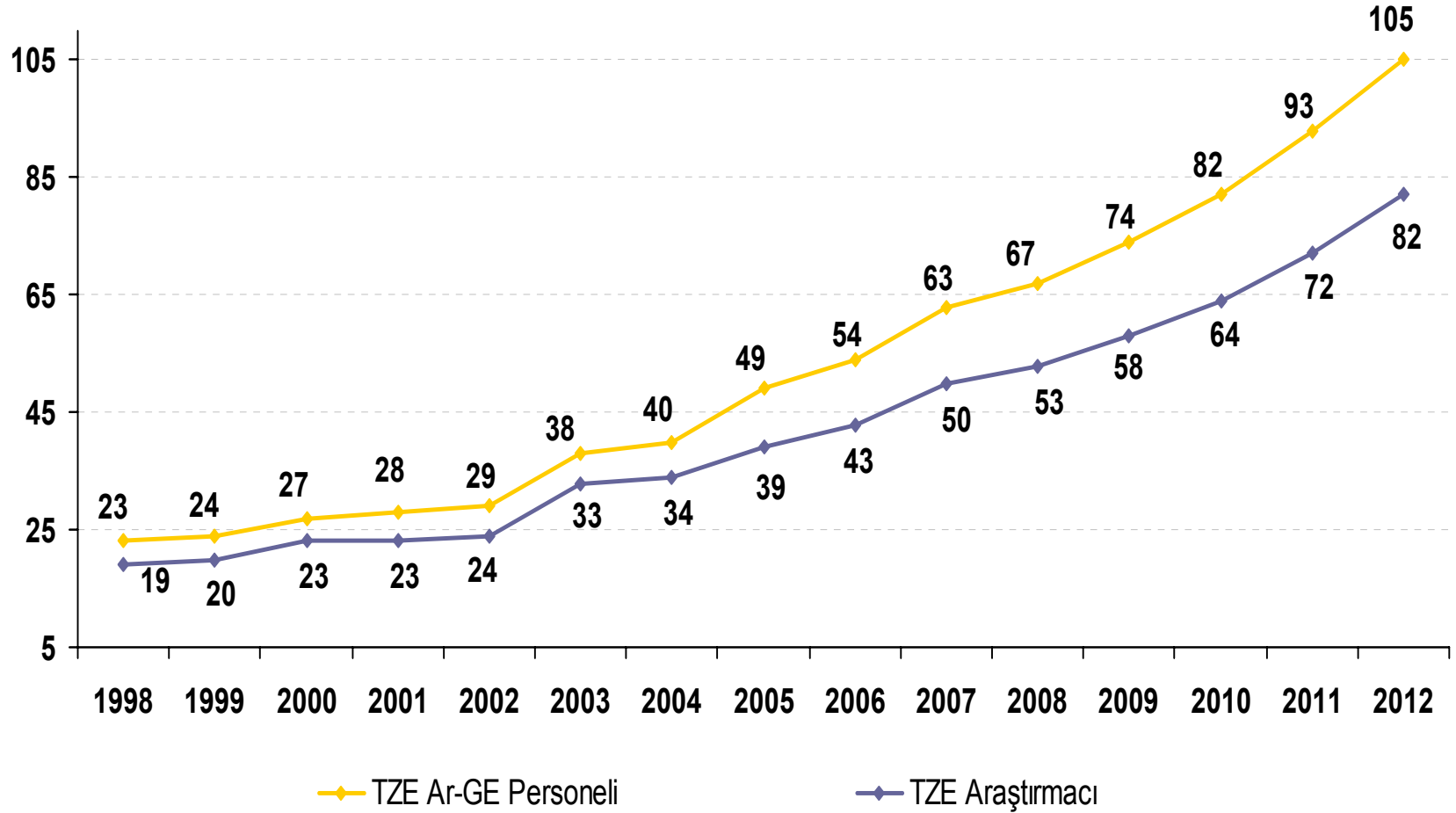



## Türkiye'nin Bilimsel Yayın Sayısı

- 2002 yılında **8.975** yayın
- 2012 yılında **25.018** yayın
- 2002-2012 yılları arasında **% 179** artış

## Türkiye'nin Bilimsel Yayın Sayısı

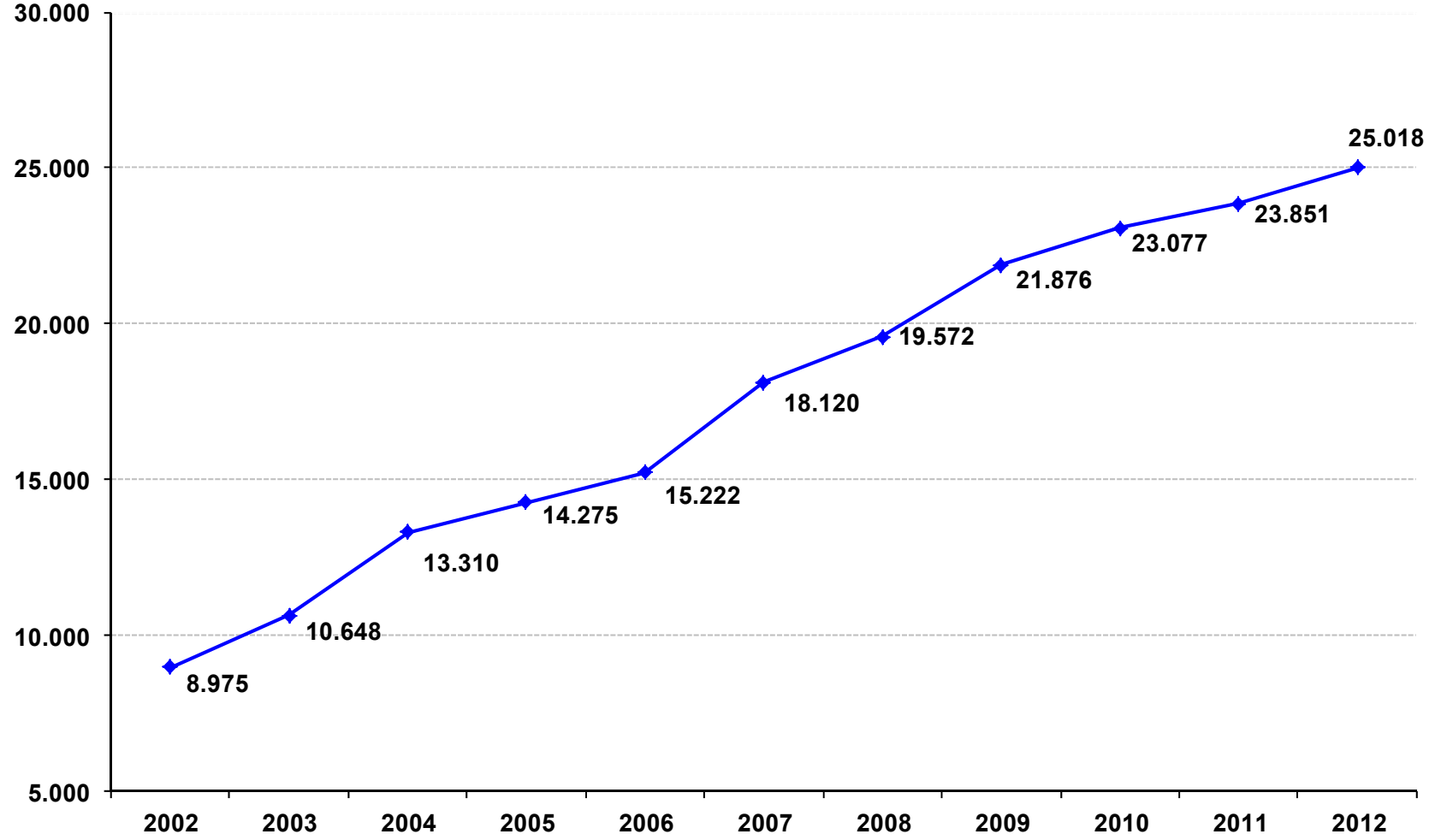

Kaynak: TÜBİTAK

## Milyon Kişi Başına Düşen Bilimsel Yayın Sayısı

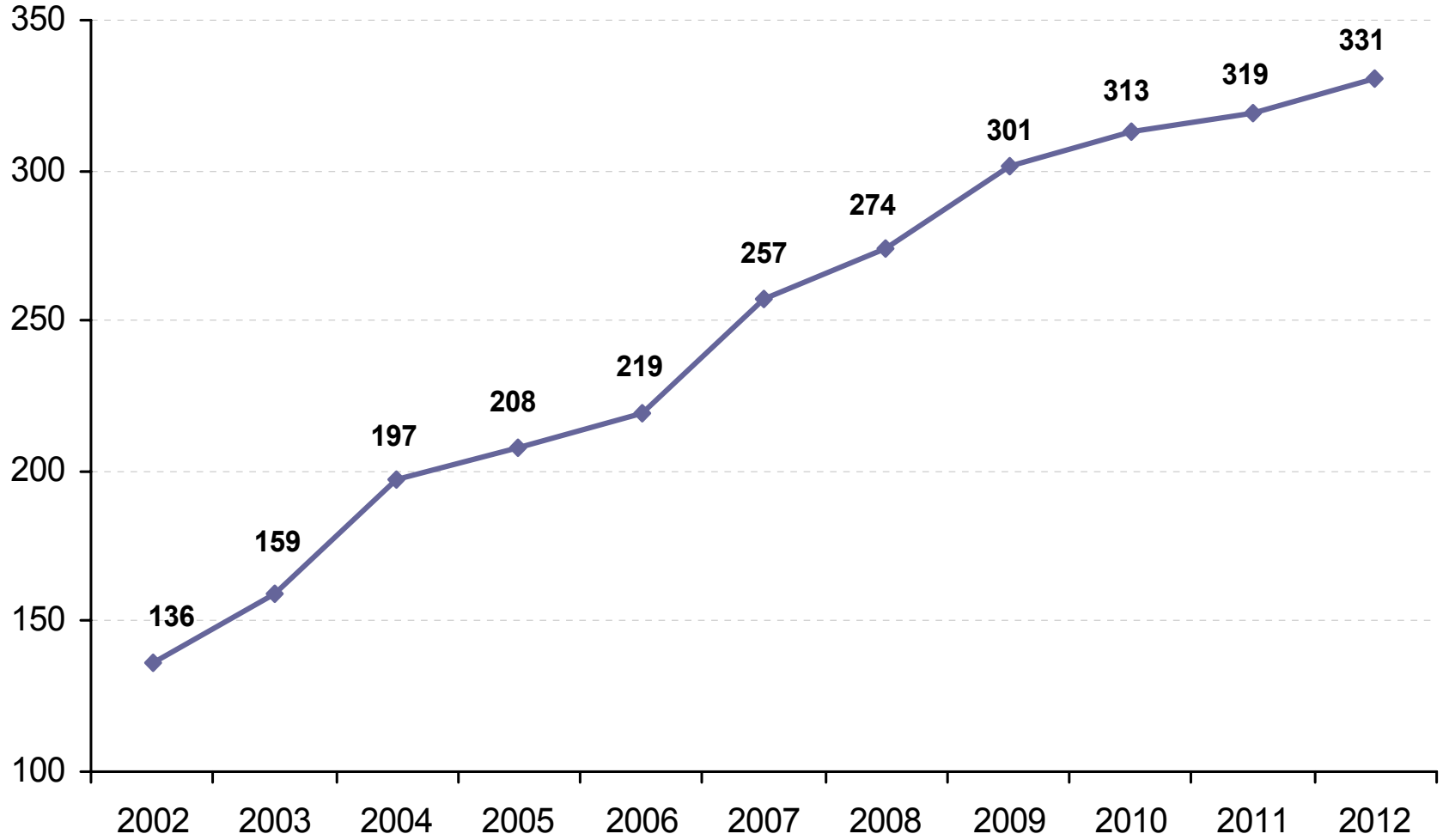

# Türkiye'nin Uluslararası Patent Başvuruları

- 2002 yılında **85** uluslararası patent başvurusu
- 2012 yılında **535** uluslararası patent başvurusu
- 2002-2012 arasında **% 529** artış

## Türkiye'nin Uluslararası Patent Başvuruları

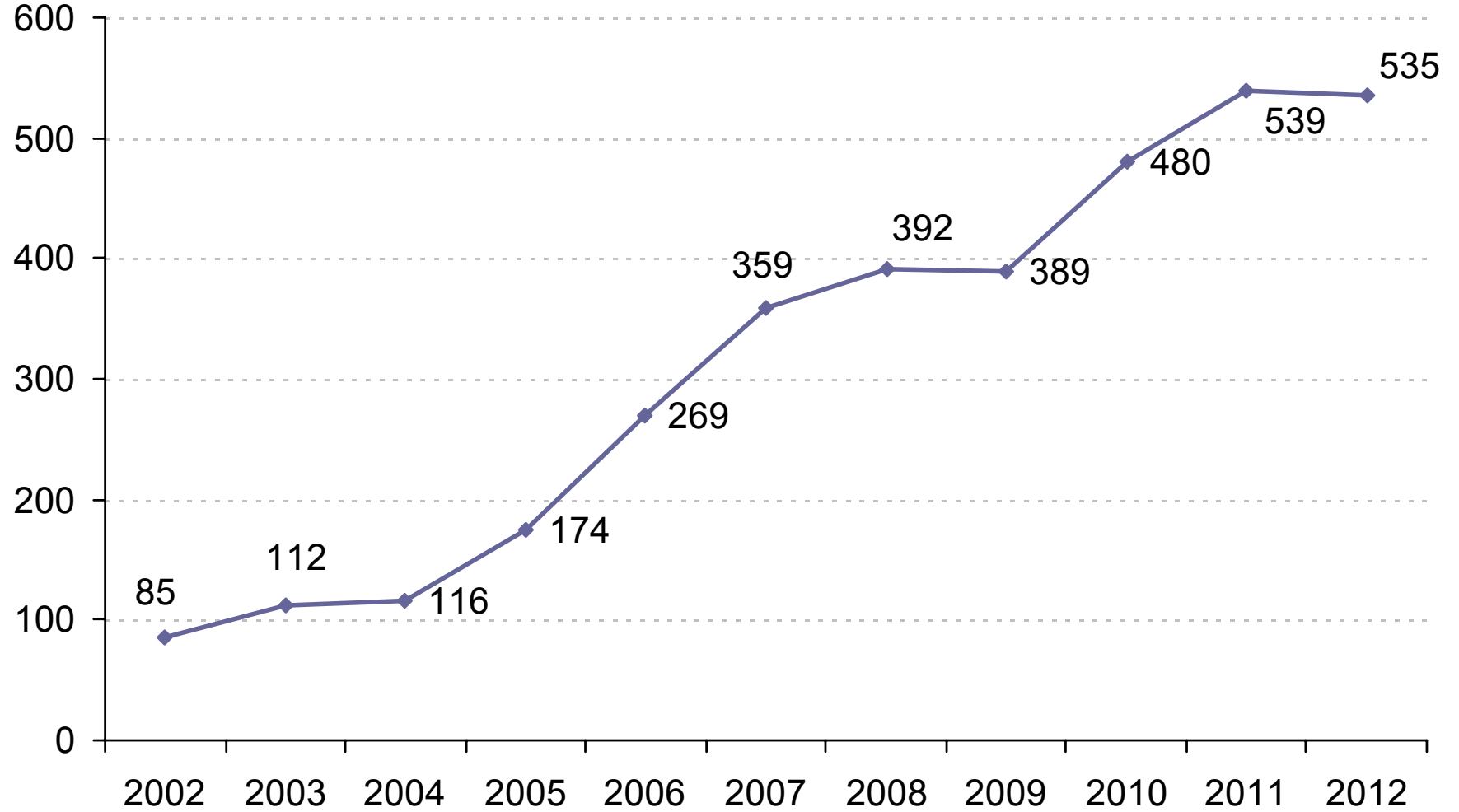

## Yerli Patent Başvuru ve Tescilleri

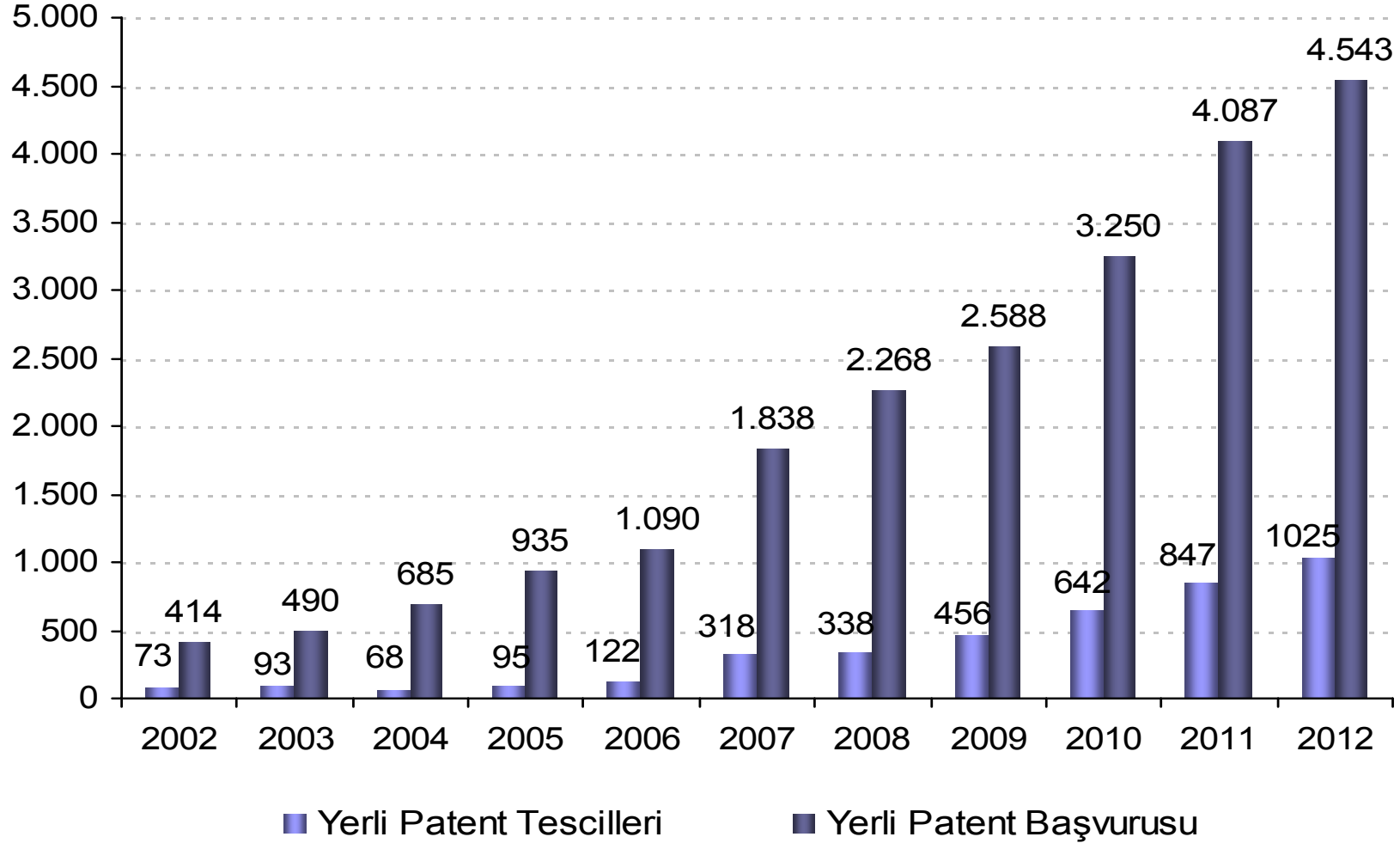

Kaynak: TPE



## Faydalı Model Başvuru ve Tescilleri (Adet)

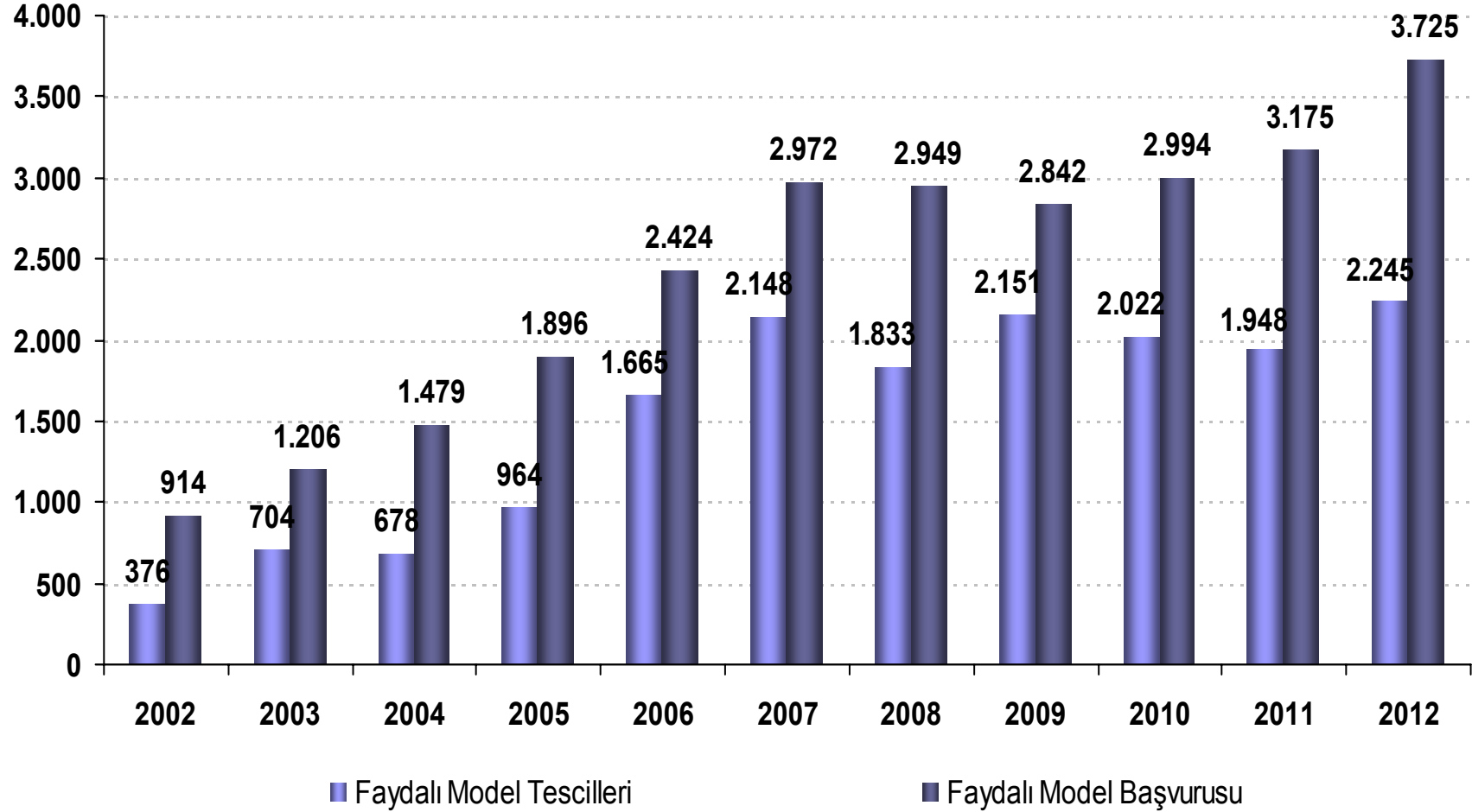

Kaynak: TPE

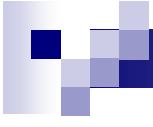

# ENERJİ SEKTÖRÜ

## Türkiye’de Elektrik Arz ve Talebi (Milyar kWh)

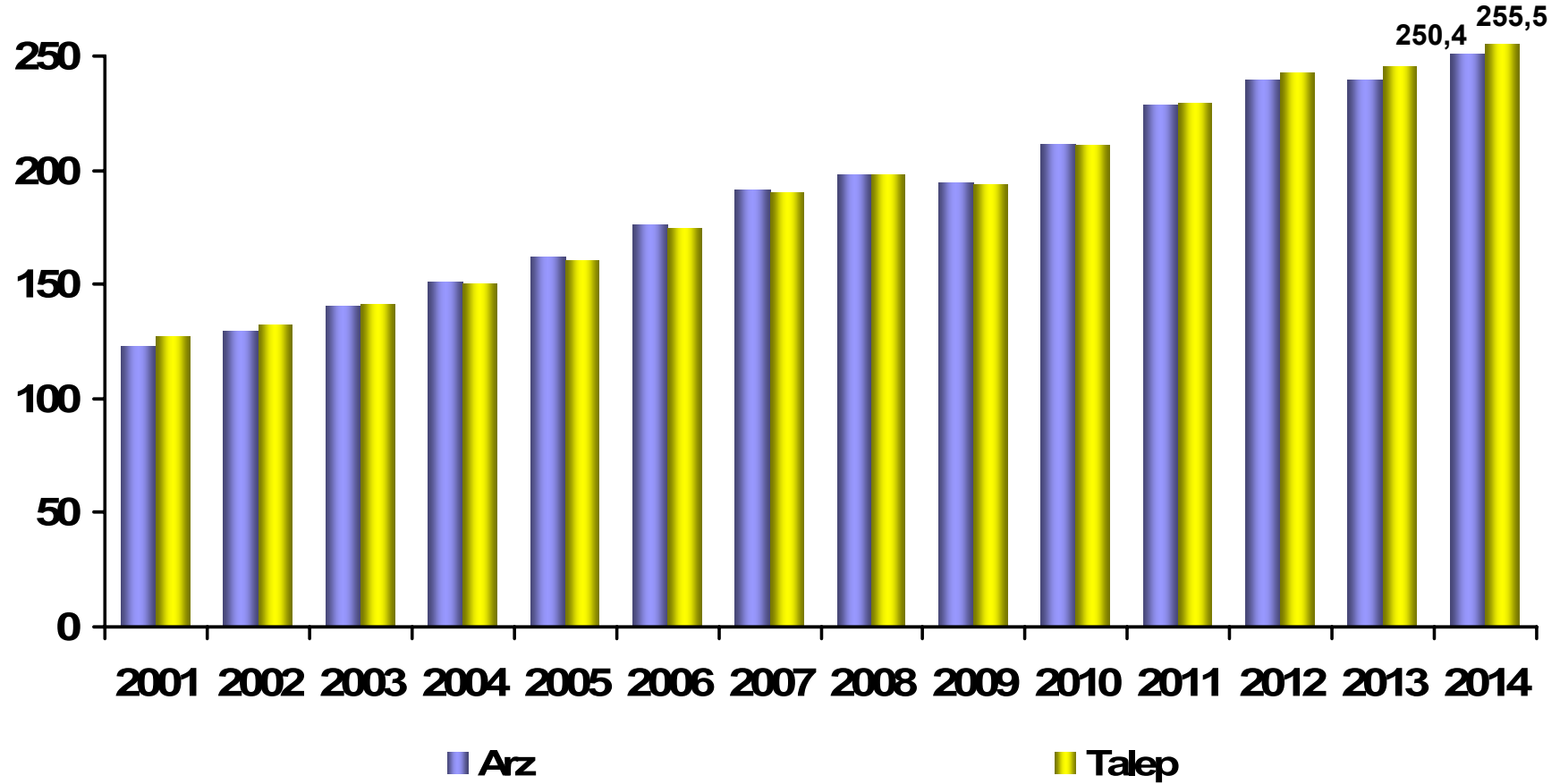

Kaynak: TEİAŞ

# Sanayi Doğalgaz Fiyatları

(Avro / GigaJoule, Yıllık Tüketimi 10.000 GJ-100.000GJ Olan Tüketiciler İçin, 2014 1. Yarı)

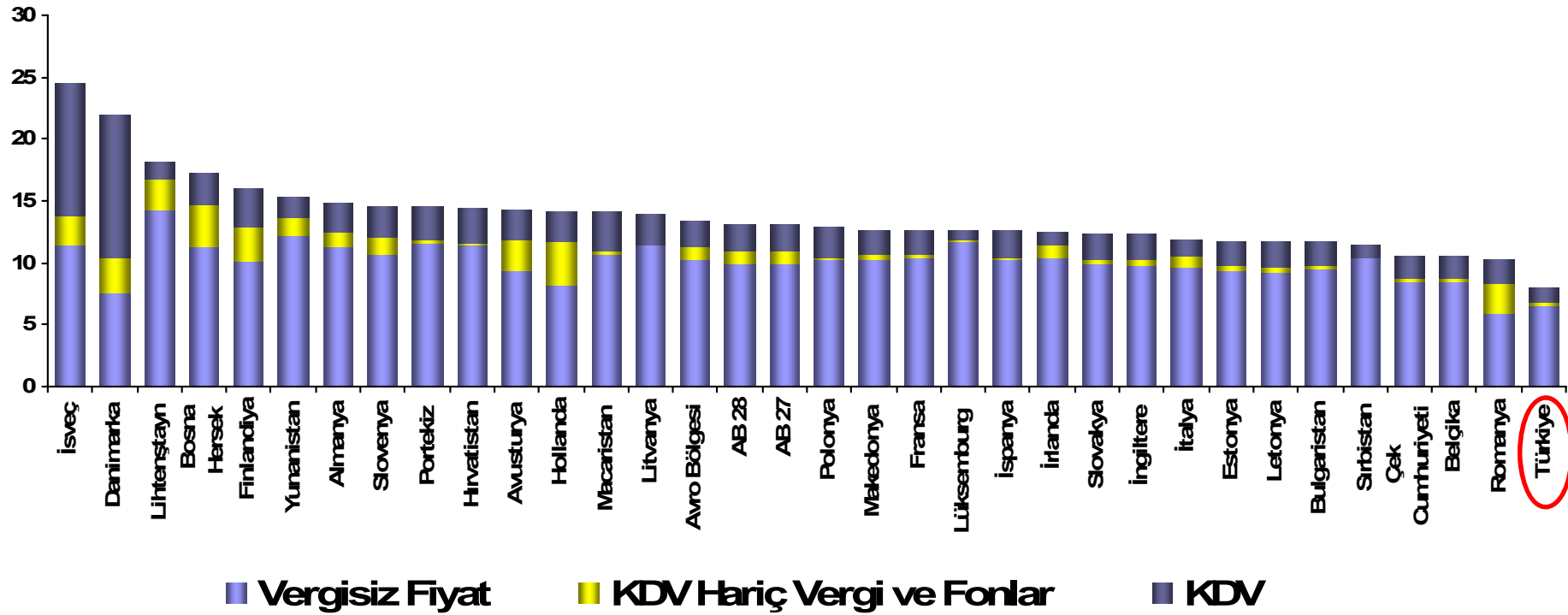

Kaynak: Eurostat

# Mesken Doğalgaz Fiyatları

(Avro / GigaJoule, Yıllık Tüketimi 20 GJ – 200 GJ Olan Tüketiciler İçin, 2014 1. Yarı)

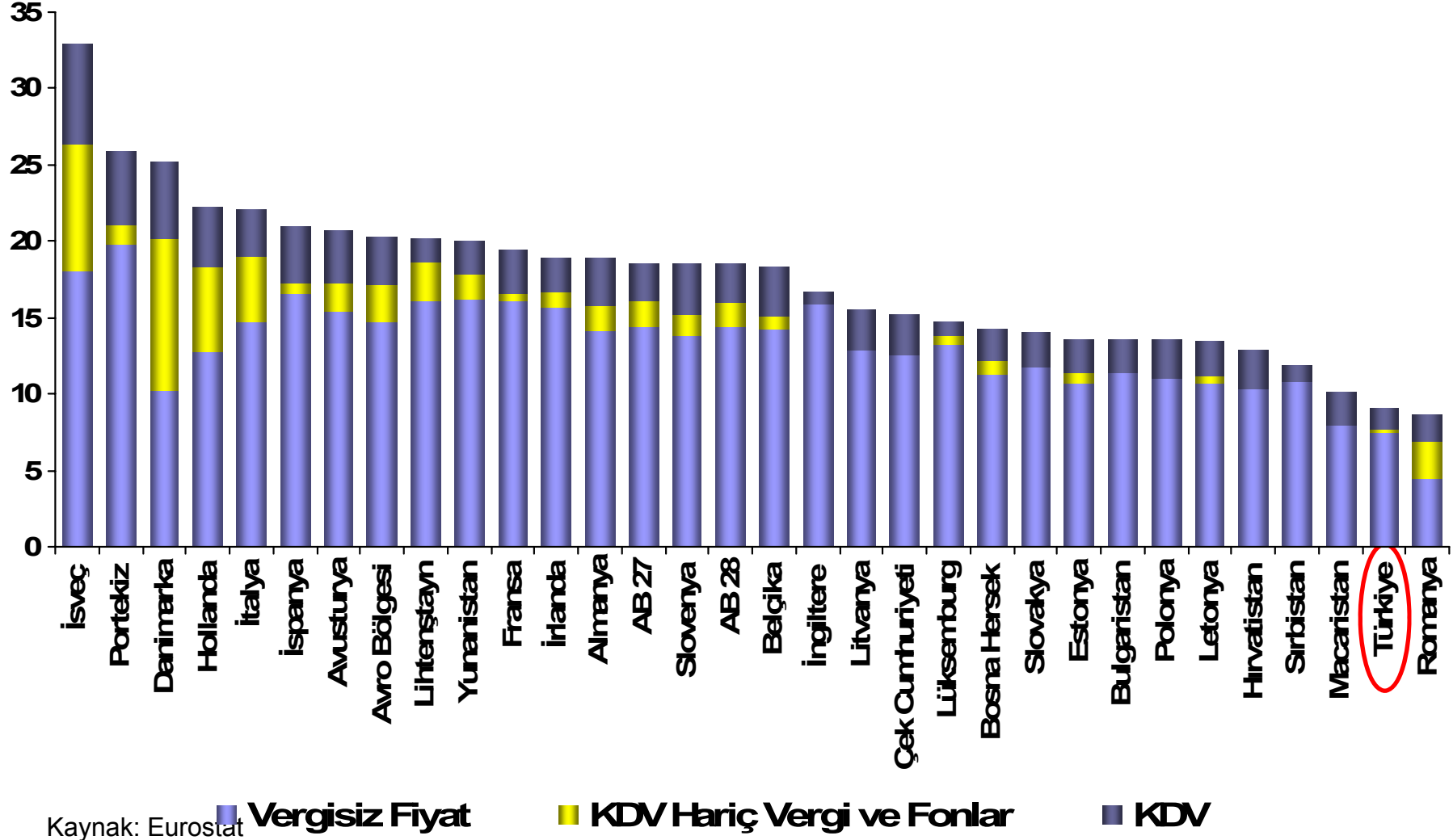

# Sanayi Elektrik Fiyatlarında AB-Türkiye Karşılaştırması

(Avrocent / kWh, Yıllık Tüketimi 2.000MWh – 20.000Mwh olan Tüketiciler İçin, 2014 1. Yarı)

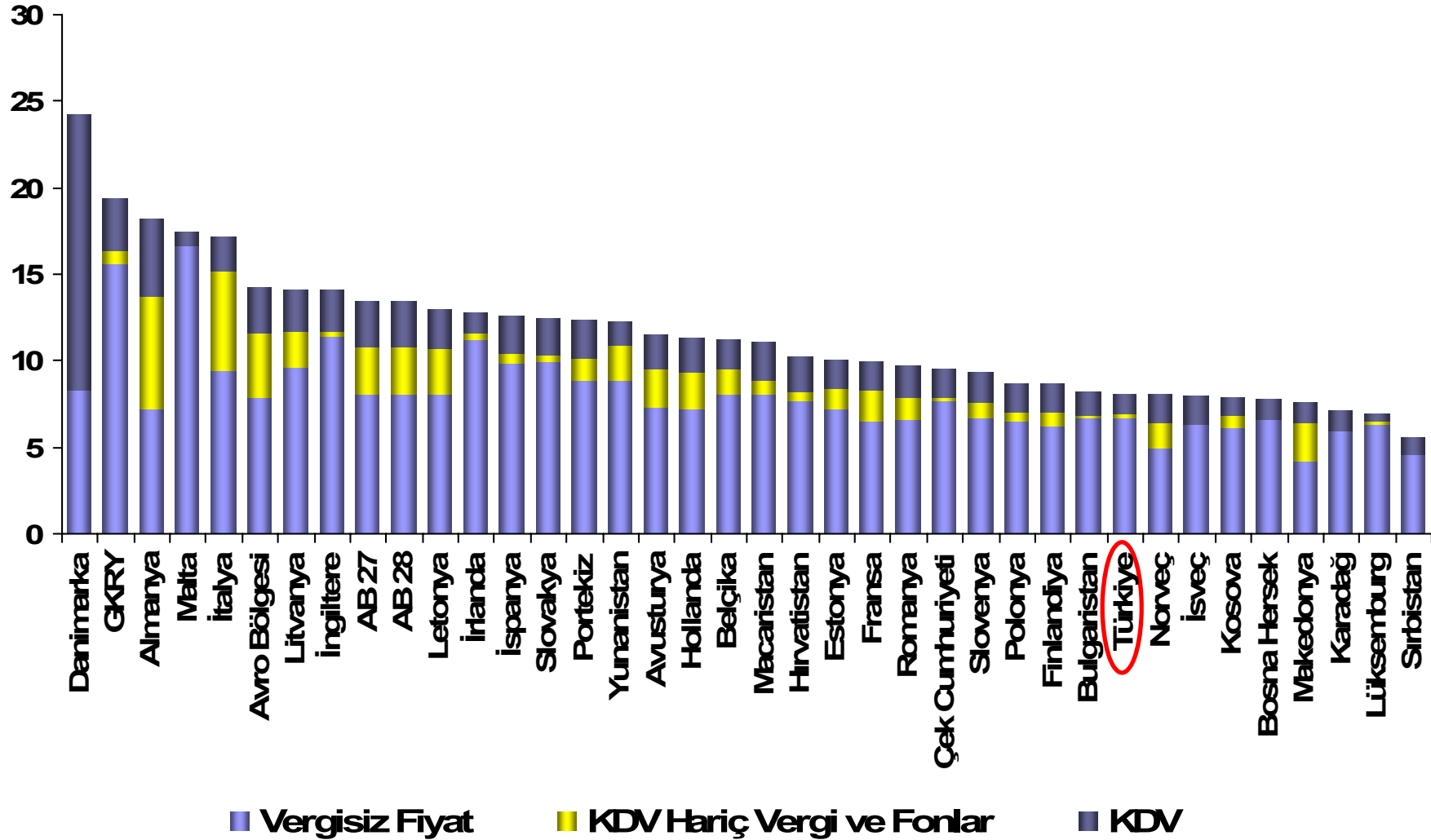

Kaynak: Eurostat

# Mesken Elektrik Fiyatlarında AB-Türkiye Karşılaştırması

(Avrocent / kWh, Yıllık Tüketimi 2.500 kWh- 5.000 kWh Olan Tüketiciler İçin, 2014 1. Yarı)

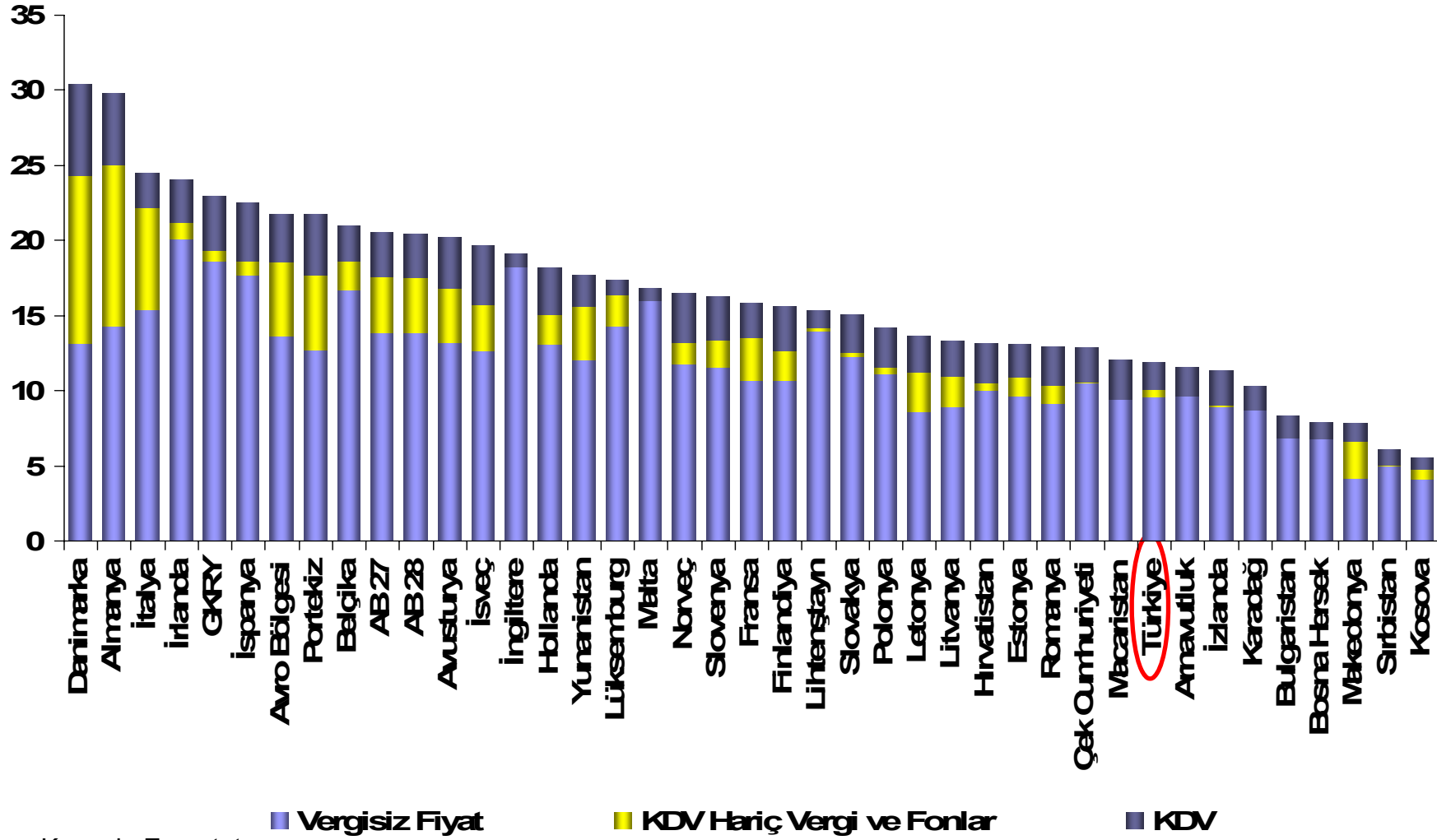

Kaynak: Eurostat



# TÜRKİYE EKONOMİSİ

Hazine MüsteŐarlıĐı

Mart 2015